

**SECRETARÍA DE INFRAESTRUCTURA,
DESARROLLO URBANO Y MOVILIDAD**

Blvd. Fundadores esquina Blvd. Centenario de
Torreón C.P.25247 Centro de Gobierno, Planta Baja;
Saltillo, Coahuila de Zaragoza.

**ATTN. SECRETARIO DE INFRAESTRUCTURA,
DESARROLLO URBANO Y MOVILIDAD**

Asunto: Se solicita información.

JUAN RAMÓN QUINTERO FAJARDO, por mi propio derecho, señalando como domicilio para oír y recibir todo tipo de notificaciones en el correo electrónico tramite.general.0@gmail.com y el número telefónico 8787836583, autorizando para tales efectos y para todos los asuntos relacionados con la presente solicitud a **ANDRÉS ARMIDA MORENO LACALLE, CÉSAR SANTIAGO SOLANO OCAMPO, KARLA ABIGAIL FRANCO CELESTINO, ORLANDO MAURICIO CASTILLO RODRIGUEZ y ALEXANDRA NICOLE FRANCO MACÍAS**, con el debido respeto comparezco para exponer:

Con fundamento en el artículo 6 y 8 de la Constitución Política de los Estados Unidos Mexicanos; 1, 3, 123 y 125 de la Ley Federal de Transparencia y Acceso a la Información Pública; 17 fracción XI, XIII, XVI y 19 Fracción I, VI, VII y IX del Reglamento Interior de la Secretaría de Infraestructura, Desarrollo Urbano y Movilidad del Estado de Coahuila, solicito atentamente a esa Secretaría a su cargo que, con base en los documentos que obran a su cargo, se me informe:

Si el polígono de 3,481,518.09 m² ubicado en el municipio de Nava, Coahuila de Zaragoza (el "Polígono de Interés"), que se identifica en el plano topográfico georreferenciado con coordenadas UTM adjunto a la presente como ANEXO 1, comprende y/o se traslapa con carreteras, callejones y/o caminos y su derecho de vía, así como con puentes, pasos y/o cruces (peatonales, vehiculares, ganaderos y de cualquier otro tipo), servicios auxiliares o con cualquier infraestructura construida y/o por construirse conforme a presupuesto designado para tal efecto, y en caso afirmativo, me proporcione cualquier tipo de información y copia de los documentos relacionados con la infraestructura y su derecho de vía que comprende y/o se traslapa con el Polígono de Interés, incluyendo:

- (i) año de construcción;
- (ii) nombre o datos de identificación y características;
- (iii) nombre o denominación del concesionario al que se encuentre asignada, en su caso;
- (iv) ancho del derecho de vía que le corresponde;
- (v) planos y/o croquis con su ubicación y, en su caso, cuadro de construcción con coordenadas; y

- (vi) título legal conforme al cual se construyó y opera dicha infraestructura, es decir, quien es el propietario de los predios por donde atraviesan, si tienen constituida en su favor alguna servidumbre, si las tierras fueron expropiadas, adquiridas por compraventa, si se tiene un convenio de ocupación previa o cualquier otro documento que ampare la posesión de la misma, acompañando copia simple del título respectivo.

Para facilitar la localización del Polígono de Interés, se adjunta a la presente como **ANEXO 2** disco que contiene plano del Polígono de Interés en formato .dwg (AutoCAD) y archivo .kmz, cuyas coordenadas son las siguientes:

CUADRO DE CONSTRUCCIÓN						
LADO		RUMBO	DISTANCIA	V	COORDENADAS	
EST	PV				Y	X
				1	3,164,414.3610	344,881.9437
1	2	S 41°56'36.48" W	3,910.10	2	3,161,506.0137	342,268.4476
2	3	N 18°06'57.25" W	1,576.26	3	3,163,004.1413	341,778.3238
3	4	N 55°37'36.17" E	2,757.56	4	3,164,561.0117	344,054.3514
4	1	S 79°57'05.07" E	840.49	1	3,164,414.3610	344,881.9437
SUPERFICIE = 3,481,518.09 m ²						

Por lo expuesto, a Usted, C. **SECRETARIO DE LA SIDUM COAHUILA**, atentamente solicito se sirva:

ÚNICO. Proporcionar la información solicitada.

Saltillo, Coahuila, en la fecha de su presentación.



JUAN RAMÓN QUINTERO FAJARDO

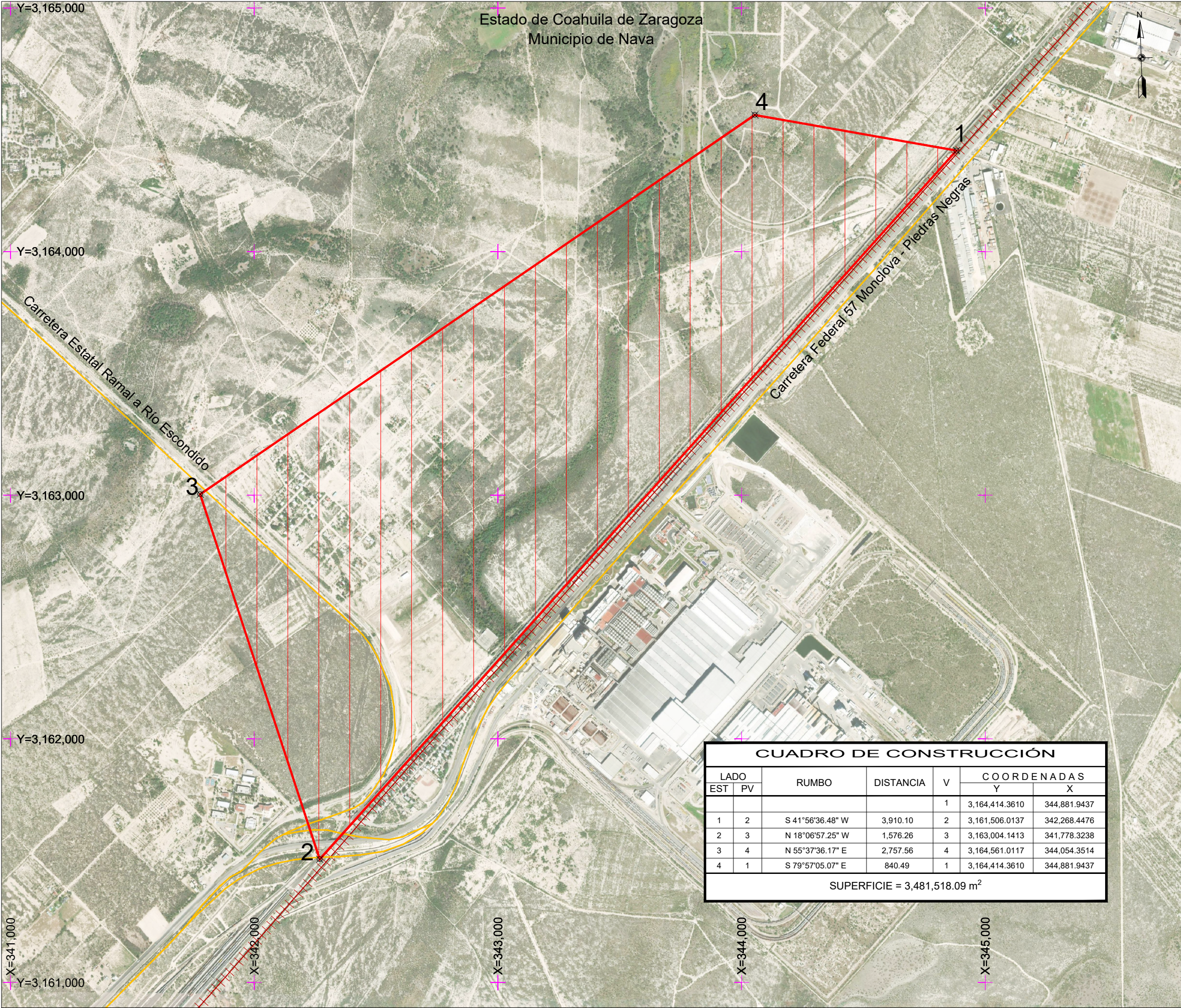

Polígono de interés

Croquis de Localización

Sistema de Coordenadas
Proyectado UTM
Zona: 14 Norte

Datum horizontal: WGS84
Elipsoide de referencia: WGS84
Entidad: Coahuila de Zaragoza
Municipios: Nava

Simbología :

Polígono de interés
Retícula a cada 1,000 m
Carreteras
Vía férrea

Escala gráfica:
0 150 300 600 900 m
1:15,000

Nota, la información contenida en este plano:
(i) fue elaborada en gabinete a partir de información obtenida de:
-Marco Geoestadístico Nacional INEGI 2023
-Imagen Satelital Google Earth 2023

Fecha de elaboración: 12 de Agosto 2024