



RESOLUCIÓN ADMINISTRATIVA QUE RECAE A LA SOLICITUD DE INFORMACIÓN REGISTRADA EN LA PLATAFORMA NACIONAL DE TRANSPARENCIA, CON EL FOLIO 040083600002324

La Unidad de Transparencia de la Secretaría de Desarrollo Económico, de la Administración Pública del Estado de Campeche, con las atribuciones que tiene conferidas en términos de los artículos 1, 4, 5, 12, 14, 16, 18, 51 fracción II, 124, 125, 126, 127, 128, 129, 130, 135, 136, 137, 138, de la Ley de Transparencia y Acceso a la Información Pública del Estado de Campeche; 1, 2, 5, 6 fracción IV, 12, 16 fracción XI, 33 de la Ley Orgánica de la Administración Pública del Estado de Campeche y artículo 2 del Reglamento Interior vigente de esta Secretaría, procede a emitir resolución administrativa con motivo de la solicitud de información con el folio citado al rubro, dirigido a la Secretaría de Desarrollo Económico de la Administración Pública del Estado de Campeche, que hizo consistir en:

INFORMACIÓN SOLICITADA:

Descripción de la solicitud:

Solicito la presentación "Sesión Atención a Empleadores 2023"

Datos complementarios:

Vi su webinar del Servicio Nacional de Empleo en el 2023. Si me mandaría la presentación "Sesión Atención a Empleadores 2023" en formato power point con todo y láminas en mi correo rodrigoj.perezdz@gmail.com Espero que me lo manden en unos momentos.

El plazo para dar respuesta a la petición vence el día 14 de octubre del presente año, ya que entró a la Plataforma Nacional de Transparencia como Solicitud de Acceso a la Información Pública, motivo por el cual se emite la presente resolución dentro de los plazos legales establecidos.

MOTIVACIÓN Y FUNDAMENTACIÓN DE LA RESPUESTA

PRIMERO. - Que la información requerida es pública en términos de la fracción VI del artículo 6° de la Constitución Política de los Estados Unidos Mexicanos, la fracción XIX Bis del artículo 54 de la Constitución Política del Estado de Campeche, 133, 136, 137, 138, 139 de la Ley de Transparencia y Acceso a la Información Pública del Estado de Campeche, razón por la que se procede a otorgar el acceso a la información tal y como obra en los archivos del Ente Público.

INFORMACIÓN PROPORCIONADA



SEGUNDO: Se dicta resolución administrativa de la Secretaría de Desarrollo Económico de la Administración Pública del Estado de Campeche. Se adjunta documentación al respecto del tema.

En mérito de lo anterior se:

R E S U E L V E

PRIMERO. - Se da contestación a la solicitud con folio **040083600002324**

SEGUNDO. - Queda enterado que de acuerdo con lo que establecen los artículos 146, 147 y 148 de la Ley de Transparencia y Acceso a la Información pública del Estado de Campeche, podrá impugnar esta resolución directamente ante la Comisión de Transparencia y Acceso a la Información Pública del Estado de Campeche, interponiendo el Recurso de Revisión dentro de los quince días hábiles siguientes en que se haga la notificación, a través del sistema de solicitudes de acceso la información de la PNT.

TERCERO. - Notifíquese la presente resolución vía Electrónica a través del sistema de solicitudes de acceso a la información de la Plataforma Nacional de transparencia, tal y como quedó asentado en el acuse de su solicitud.

ASÍ LO RESOLVIÓ Y FIRMA EL MTRO. MACEDONIO NOVELO CÁMARA, ENCARGADO TEMPORAL DE LA UNIDAD DE TRANSPARENCIA DE LA SECRETARÍA DE DESARROLLO ECONÓMICO DEL ESTADO EN LA CIUDAD DE SAN FRANCISCO DE CAMPECHE, DEL MUNICIPIO Y ESTADO DE CAMPECHE, SIENDO EL DÍA DIECINUEVE DEL MES DE OCTUBRE DEL AÑO DOS MIL VEINTICUATRO.



GOBIERNO
DE TODOS



SEDECO
GOBIERNO DEL ESTADO
DE CAMPECHE

"2024, Año del XXV Aniversario de la Inscripción de la Ciudad Histórica Fortificada de Campeche
en la Lista de Patrimonio Mundial de la Unesco"

Número de oficio: SEDECO/DSNE/0334/2024

Asunto: Atención a solicitud de Transparencia con Folio 040083600002324.
San Francisco de Campeche, Cam., a 19 de septiembre de 2024

Mtro. Macedonio Novelo Cámara

Encargado temporal de la Unidad de Transparencia.

Presente

En atención a su correo electrónico recibido el día 18 de septiembre del 2024, remitido por el Subsecretario Mtro. Josué de Israel Rodríguez Mejía, donde se me instruye atender de forma inmediata la solicitud 040083600002324 del C. RODRIGO PEREZ, la cual cita:

1.- Vi su Webinar del Servicio Nacional de Empleo en el 2023, si me mandaría la presentación "Sesión Atención a Empleadores 2023" en formato power point con todo y láminas en mi correo (rodrigoj.perezdz@gmail.com)

Anexo por correo electrónico presentación en formato power point, dando cumplimiento a la solicitud.

Sin más por el momento, quedo de usted.

Atentamente



C.P. GUILLERMO ROSAS CORCUERA
DIRECTOR DEL SERVICIO NACIONAL DE EMPLEO

C.c.p. Mtro. Josué de Israel Rodríguez Mejía.-Subsecretario de Desarrollo Económico.
C.c.p. Lic. Alvaro Arceo Piña.-Director General de Capacitación y Fomento al Empleo



SERVICIOS DE ATENCIÓN A EMPLEADORES

SERVICIO NACIONAL DE EMPLEO
DE LA SECRETARÍA DEL TRABAJO Y PREVISIÓN SOCIAL



www.empleo.gob.mx



TRABAJO
SECRETARÍA DEL TRABAJO
Y PREVISIÓN SOCIAL



SNE
SERVICIO NACIONAL
DE EMPLEO

Atendemos de manera **gratuita** e **inclusiva**,
brindamos acompañamiento personalizado
para vincular **empleadores** con **candidat@s**
en **vacantes** que ofrecen un **empleo formal**.

Tenemos **cobertura nacional** con 167 oficinas.





Concertación Empresarial

Te ayudamos a cubrir tus vacantes de
empleo de manera gratuita.



Acudir a las oficinas del SNE Campeche



Llamar al 981 81 63450 ext 116



Lunes a viernes de 8:00 a 15:00 Horas



Acudir a las oficinas del SNE Cd. del Carmen



Llamar al 938 38 23937



Lunes a viernes de 8:00 a 15:00 Horas

Beneficios para el empleador

- **Asesoría** en el diseño del perfil de tus vacantes
- **Difusión y promoción** de vacantes en nuestras plataformas:
 - Bolsa de Trabajo
 - Ferias de Empleo
 - Portal del Empleo
 - Redes sociales
- Reclutamiento y **preselección** de candidat@s



Empleo formal

Es aquel que **respeta derechos laborales** y brinda acceso a servicios de salud, vivienda, pensión para la vejez o ahorro para el retiro, entre otros beneficios.



Inclusión laboral

El SNE promueve la inclusión, que es reconocer que todas las personas tenemos **habilidades y potencialidades** propias, que exigen **respuestas diversas** y acciones que la faciliten.

La **inclusión laboral** promueve estrategias, programas e iniciativas que nos hagan **sentir atendidos y respetados**, tomando en cuenta **nuestras características personales**.



Promovemos el empleo incluyente

Contamos con la estrategia **Abriendo Espacios** que te asesora a través de:

- Orientación sobre los **beneficios** para **empresas socialmente responsables** (incentivos fiscales y distintivos que otorga la STPS)
- Atención a **población vulnerable** para su **inserción** en el mercado laboral
- Contamos con **alianzas** para aumentar la empleabilidad de esta población
- Tenemos **32 Centros de Evaluación de Habilidades** (CEH)



Bolsa de Trabajo

Nuestro equipo de Concertación Empresarial te brindará atención **personalizada** para agilizar el proceso de reclutamiento que consiste en:

1. **Asesorar** en el **diseño** del perfil de tus vacantes.
2. **Registrar y difundir** tus vacantes en diversos medios y redes sociales.
3. **Realizar entrevista inicial** y compartirte la información del **candidat@idóneo**.



Acompañamiento personalizado

Agenda una cita en la oficina más cercana y uno de nuestros concertadores empresariales te ayudará para que tu **contratación** sea **exitosa**.

Te brindaremos herramientas para:

- **Definir** el perfil de tu vacante y funciones
- Analizar los **conocimientos y competencias** requeridos
- **Identificar** sueldos comparativos en el mercado laboral



Diseño del perfil de tu vacante

Te orientamos en la búsqueda de candidat@s y diseñamos contigo el descriptivo de puesto a través del siguiente análisis:

- **Necesidades** específicas del puesto
- Competencias **deseables**
- Comportamientos que pueden **desarrollarse**
- **Habilidades** indispensables
- Sueldos y prestaciones de Ley

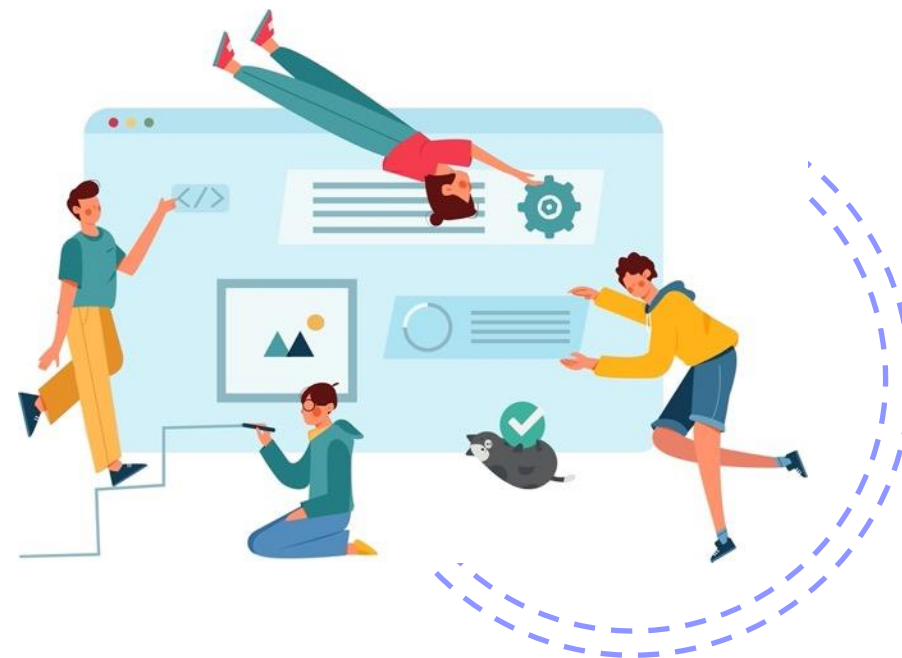

Prestaciones de Ley

- **Seguridad** social
- Salario correspondiente a **días laborados** y no pagados
- **Aguinaldo** (mínimo 15 días)
- Prima **vacacional** (mínimo 25%)
- Participación de **utilidades** (PTU)
- **Vacaciones** (mínimo 6 días el primer año)



Prestaciones de Ley

- Prima **dominical** (25% sobre salario base)
- **Contrato**
- Día(s) de **descanso**
- **Renuncia** voluntaria
- Licencia por **maternidad, paternidad** o adopción
- Prima de **antigüedad** (siempre que el trabajador haya laborado 15 años o más)



Registro y difusión de tus vacantes



TRABAJO
SECRETARÍA DEL TRABAJO
Y PREVISIÓN SOCIAL



**Utiliza nuestros canales de promoción y atracción
de buscadores de empleo**



Redes sociales

Difundimos tus vacantes para potenciar la atracción de candidat@s:

 SneCampeche



¡Síguenos!



Reclutamiento y preselección

**Realizamos entrevistas iniciales y te compartimos
la información de
los candidat@s idóneos.**



portaldeempleo

www.empleo.gob.mx



TRABAJO
SECRETARÍA DEL TRABAJO
Y PREVISIÓN SOCIAL



SNE
SERVICIO NACIONAL
DE EMPLEO

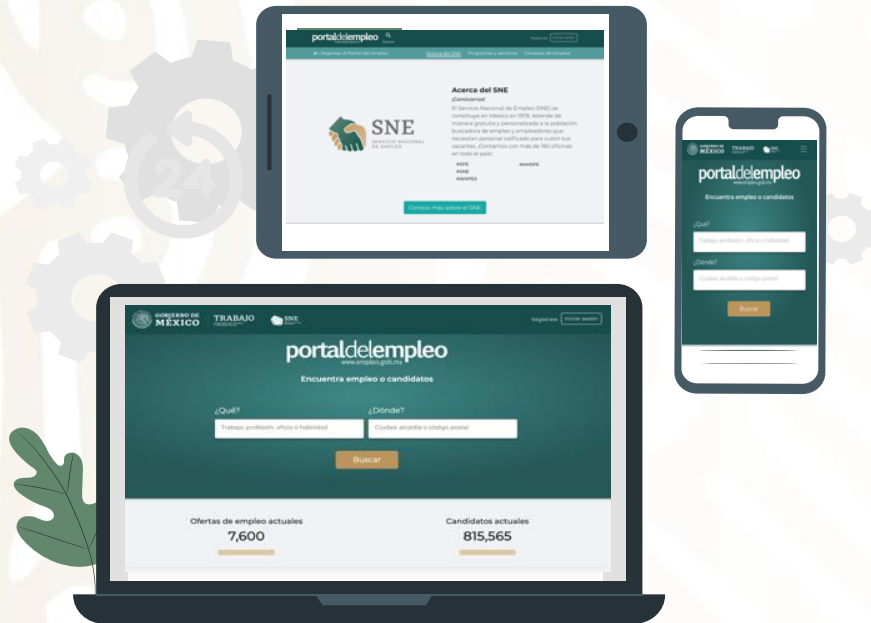

Publica tu vacante **sin costo** y de forma **inmediata** en nuestra plataforma:

- Disponible las **24 horas** del día todo el año.
- Busca y **contacta** candidat@s directamente.
- Cobertura **nacional**.
- **Aprende** con el contenido digital para empresas.



Ferias de Empleo

Participa en nuestros eventos de **reclutamiento**, ya sea **presencial o virtual**.



Entre los beneficios, podrás:

- Vincular con un **gran número** de candidat@s
- Seleccionar personal de **todas las áreas laborales**
- Concertar entrevistas con los candidat@s idóneos **el mismo día**

Síguenos y comunícate con nosotros



TRABAJO

SECRETARÍA DEL TRABAJO
Y PREVISIÓN SOCIAL



SNE

SERVICIO NACIONAL
DE EMPLEO



Servicio Nacional de Empleo Campeche
Calle 53 No.2, esquina con 8,
Centro Histórico
San Francisco de Campeche, Campeche.



empleo@campeche.gob.mx



98181 6 3450 y 981811 5764



@SneCampechec



Servicio Nacional de Empleo Unidad Regional Carmen
Calle 30 No. 120, entre 30 y 31
Col. Centro
Ciudad del Carmen, Campeche.



sne_carmen@hotmail.com



938 3823937



AÑO DE

2024

Felipe Carrillo
PUERTO

REVENIMIENTO DEL PROLETARIADO,
REVOLUCIONARIO Y DEFENSOR
DEL MAYA



¡GRACIAS!



TRABAJO

SECRETARÍA DEL TRABAJO
Y PREVISIÓN SOCIAL



SNE

SERVICIO NACIONAL
DE EMPLEO