

Contenido temático

Módulo 1. Sistema sexo-género

1. Concepto de sexo y de género
2. Antecedentes de los estudios de género
3. El sistema sexo-género y los conceptos básicos para entenderlo
4. Roles de género
5. Estereotipos de género
6. La división sexual del trabajo
7. Espacios de sociabilización del género

Módulo 2. Perspectiva de género y transversalización

1. La perspectiva de género
2. Transversalización de la perspectiva de género
3. Ejemplos de transversalización de la perspectiva de género: Acciones realizadas por la Comisión Nacional de los Derechos Humanos

Módulo 3. Uso de un lenguaje incluyente y no sexista

1. Conceptos básicos
2. Alternativas para incorporar el lenguaje incluyente y no sexista
3. Nombrar correctamente a los grupos de población
4. Comunicación visual incluyente y sin sexismos

Módulo 4. Masculinidades y género

1. ¿Me afecta el género si soy hombre?
2. Perspectiva de género y masculinidades
3. ¿Qué son las masculinidades?
4. Masculinidad hegemónica
5. ¿Nuevas masculinidades, masculinidades emergentes, masculinidades diversas, masculinidades igualitarias o simplemente masculinidades?
6. ¿Masculinidad es lo mismo que machismo?
7. La sociabilización del género y las masculinidades
8. Algunos problemas de género de los hombres
9. Micromachismos, violencias de baja intensidad o violencias sutiles
10. Ventajas de las masculinidades igualitarias y corresponsables

Forma de trabajo

Este curso se estructura en cuatro módulos y tiene las siguientes **características**:

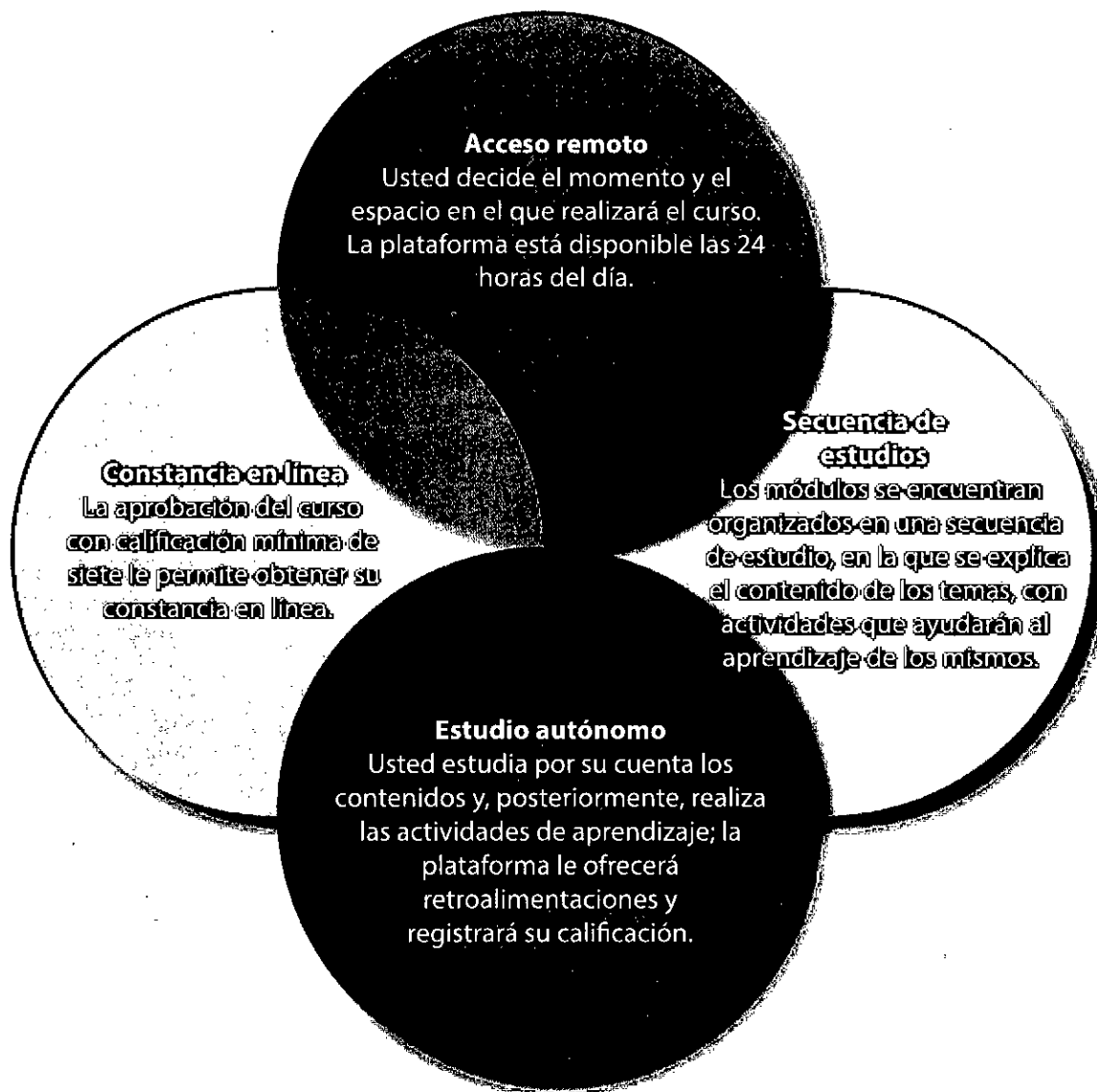

Secuencia de estudio

Al ingresar al curso encontrará la presentación general de éste, el objetivo general de aprendizaje y los módulos que contiene ¡Revíselos detalladamente!

Al ingresar en cada uno de los módulos, encontrará una secuencia de estudio compuesta por una serie de contenidos y actividades ordenados de manera didáctica, en donde se explican los temas en orden secuencial. Es importante que siga la secuencia presentada ¡Deseamos que los contenidos preparados sean de su interés y, aún más, de su agrado!

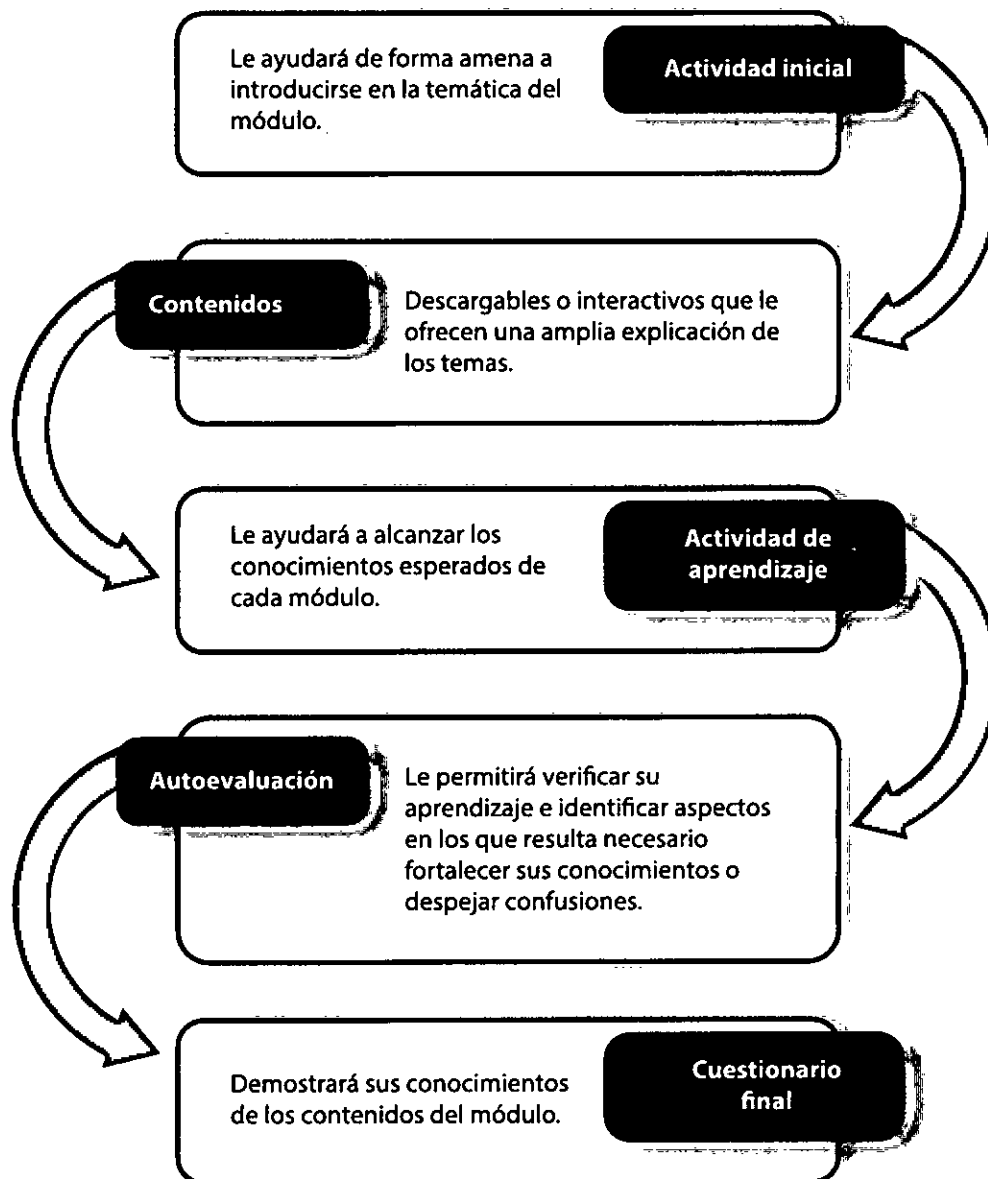

Aprobación del curso y constancia

Enseguida se describe el camino a recorrer **para cada módulo** y los porcentajes de valoración para aprobar el curso y obtener su constancia.

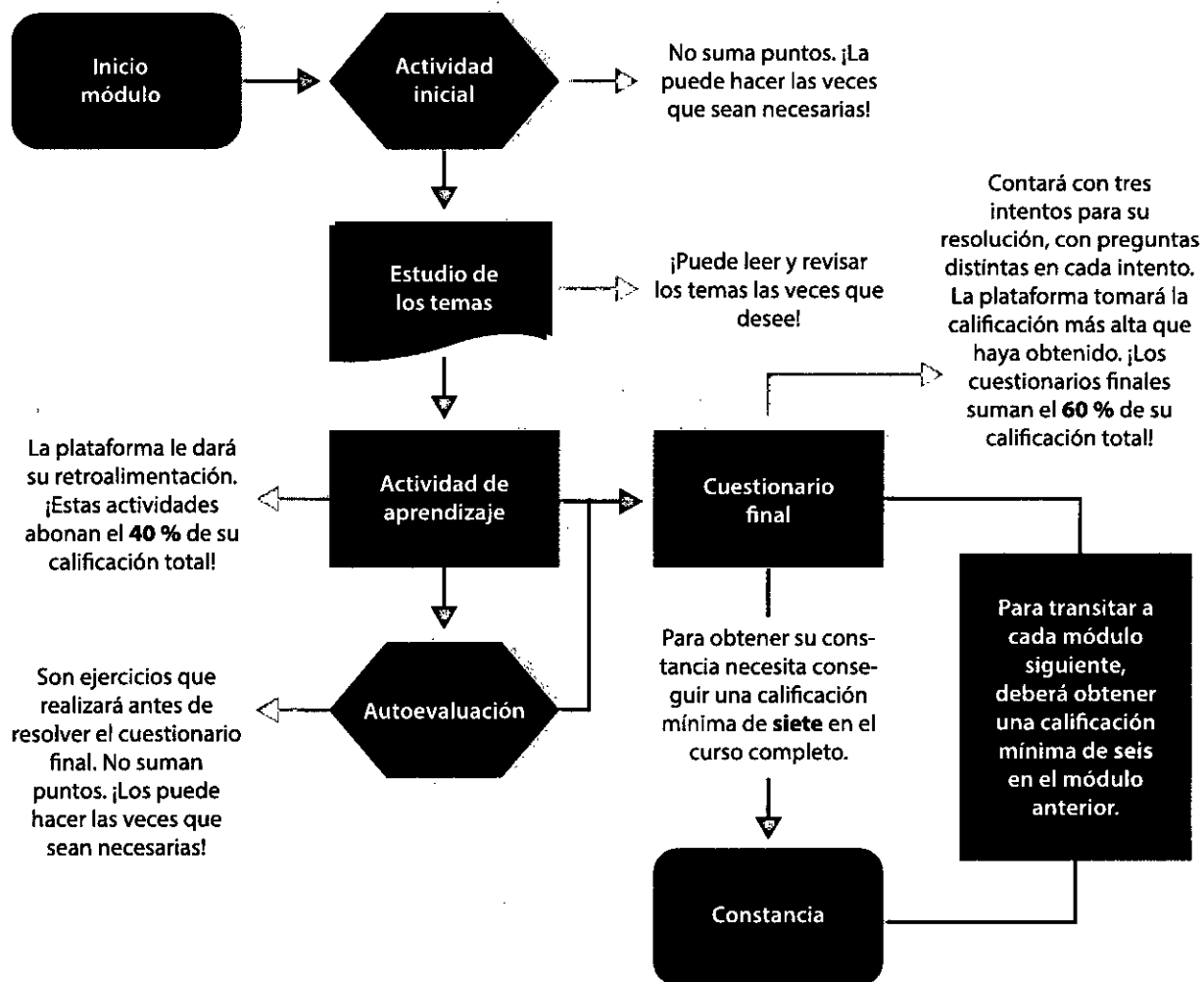

Calendario sugerido

El periodo para estudiar el curso puede adaptarse al ritmo de cada persona. Le sugerimos seguir el calendario y el orden propuesto con base en las cuatro semanas programadas.

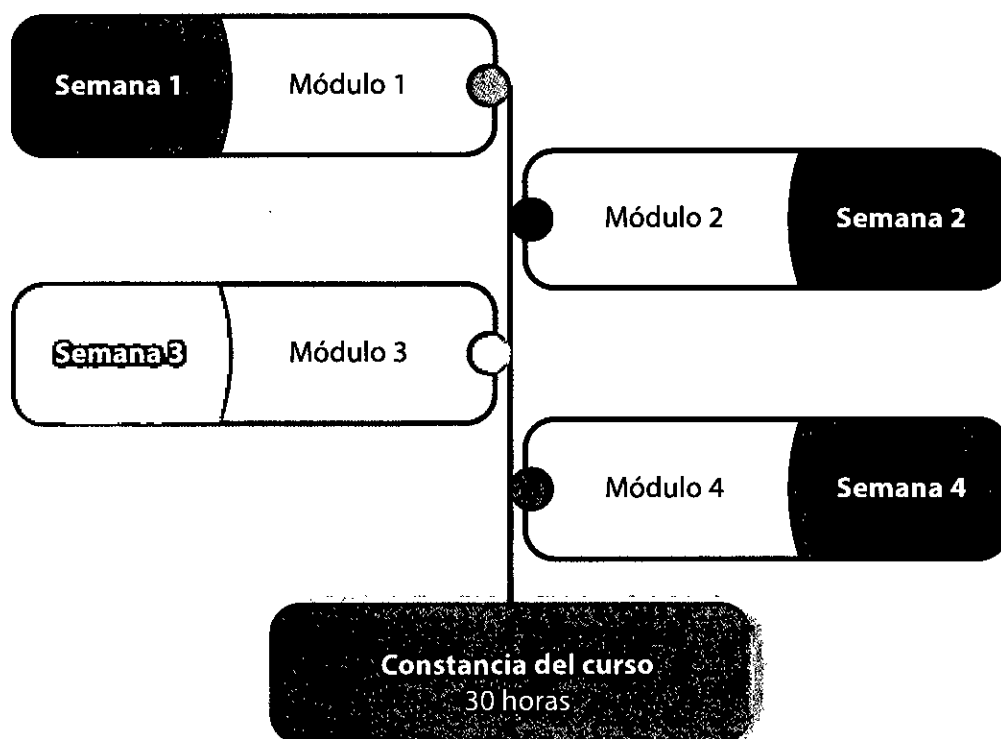

¡Tome nota!

En el apartado "**Mi escritorio**" podrá ir consultando la barra de "**Avance del curso**"; una vez que complete el 100 %, se activará la "**Encuesta final**"; después de que la responda se activará el vínculo para **descargar su constancia**.