

**SECRETARÍA DE INFRAESTRUCTURA,
DESARROLLO URBANO Y MOVILIDAD**

Blvd. Fundadores esquina Blvd. Centenario de
Torreón C.P.25247 Centro de Gobierno, Planta Baja;
Saltillo, Coahuila de Zaragoza.

**ATTN. SECRETARIO DE INFRAESTRUCTURA,
DESARROLLO URBANO Y MOVILIDAD**

Asunto: Se solicita información.

JUAN RAMÓN QUINTERO FAJARDO, por mi propio derecho, señalando como domicilio para oír y recibir todo tipo de notificaciones el ubicado en Av. 16 de septiembre #413 L-E Col. Las Fuentes, Piedras Negras, Coahuila, C.P. 26017, así como el correo electrónico tramite.general.0@gmail.com y a los números telefónicos 8787836583 y 8787837482, autorizando para tales efectos y para todos los asuntos relacionados con la presente solicitud a **ANDRES ARMIDA MORENO LACALLE, CÉSAR SANTIAGO SOLANO OCAMPO, DANIEL ALBERTO PUC DZUL, KARLA ABIGAIL FRANCO CELESTINO y ORLANDO MAURICIO CASTILLO RODRIGUEZ**, con el debido respeto comparezco para exponer:

Con fundamento en el artículo 6 y 8 de la Constitución Política de los Estados Unidos Mexicanos; 1, 3, 123 y 125 de la Ley Federal de Transparencia y Acceso a la Información Pública; 17 fracción XI, XIII, XVI y 19 Fracción I, VI, VII y IX del Reglamento Interior de la Secretaría de Infraestructura, Desarrollo Urbano y Movilidad del Estado de Coahuila, solicito atentamente a esa Secretaría a su cargo que, con base en los expedientes y documentos que obren en los archivos a su cargo, se me informe:

Conforme a **cierto tramo de un camino comprendido en el polígono de 1,829.171 m²** ubicado en el municipio de Nava, Coahuila de Zaragoza, que se identifica en el plano topográfico georreferenciado con coordenadas UTM adjunto a la presente como **Anexo 1, si se encuentra bajo la administración o a cargo de esa Secretaría a su cargo** y en caso afirmativo, me proporcione cualquier tipo de información y copia de los documentos relacionados con el derecho de vía y la infraestructura del camino referido, incluyendo:

- (i) año de construcción;
- (ii) nombre o datos de identificación y características;
- (iii) nombre o denominación del concesionario al que se encuentre asignada, en su caso;
- (iv) ancho del derecho de vía que le corresponde;
- (v) planos y/o croquis con su ubicación y, en su caso, cuadro de construcción con coordenadas; y
- (vi) título legal conforme al cual se construyó y opera dicha infraestructura, es decir, quien es el propietario de los predios por

donde atraviesan, si tienen constituida en su favor alguna servidumbre, si las tierras fueron expropiadas, adquiridas por compraventa, si se tiene un convenio de ocupación previa o cualquier otro documento que ampare la posesión de la misma, acompañando copia simple del título respectivo.

Para facilitar la localización del tramo del camino referido, se acompañan a la presente las coordenadas siguientes:

CUADRO DE CONSTRUCCIÓN						
LADO		RUMBO	DISTANCIA	V	COORDENADAS	
EST	PV				Y	X
				1	3,162,531.8543	342,350.4228
1	2	N 54°54'03.63" E	19.84	2	3,162,543.2608	342,366.6532
2	3	N 54°53'47.46" E	0.70	3	3,162,543.6652	342,367.2285
3	4	N 54°54'06.15" E	72.21	4	3,162,585.1827	342,426.3056
4	5	N 54°54'17.85" E	2.88	5	3,162,586.8400	342,428.6641
5	6	S 21°41'58.08" E	0.86	6	3,162,586.0364	342,428.9839
6	7	S 23°10'48.24" E	19.63	7	3,162,567.9951	342,436.7090
7	8	S 57°22'15.27" W	3.05	8	3,162,566.3490	342,434.1380
8	9	S 54°53'15.67" W	84.92	9	3,162,517.5035	342,364.6696
9	1	N 44°47'29.33" W	20.22	1	3,162,531.8543	342,350.4228
SUPERFICIE = 1,829.171 m ²						

Por lo expuesto, a Usted, C. **SECRETARIO DE INFRAESTRUCTURA, DESARROLLO URBANO Y MOVILIDAD**, atentamente solicito se sirva:

ÚNICO. Proporcionar la información solicitada.

Saltillo, Coahuila, en la fecha de su presentación.



JUAN RAMON QUINTERO FAJARDO

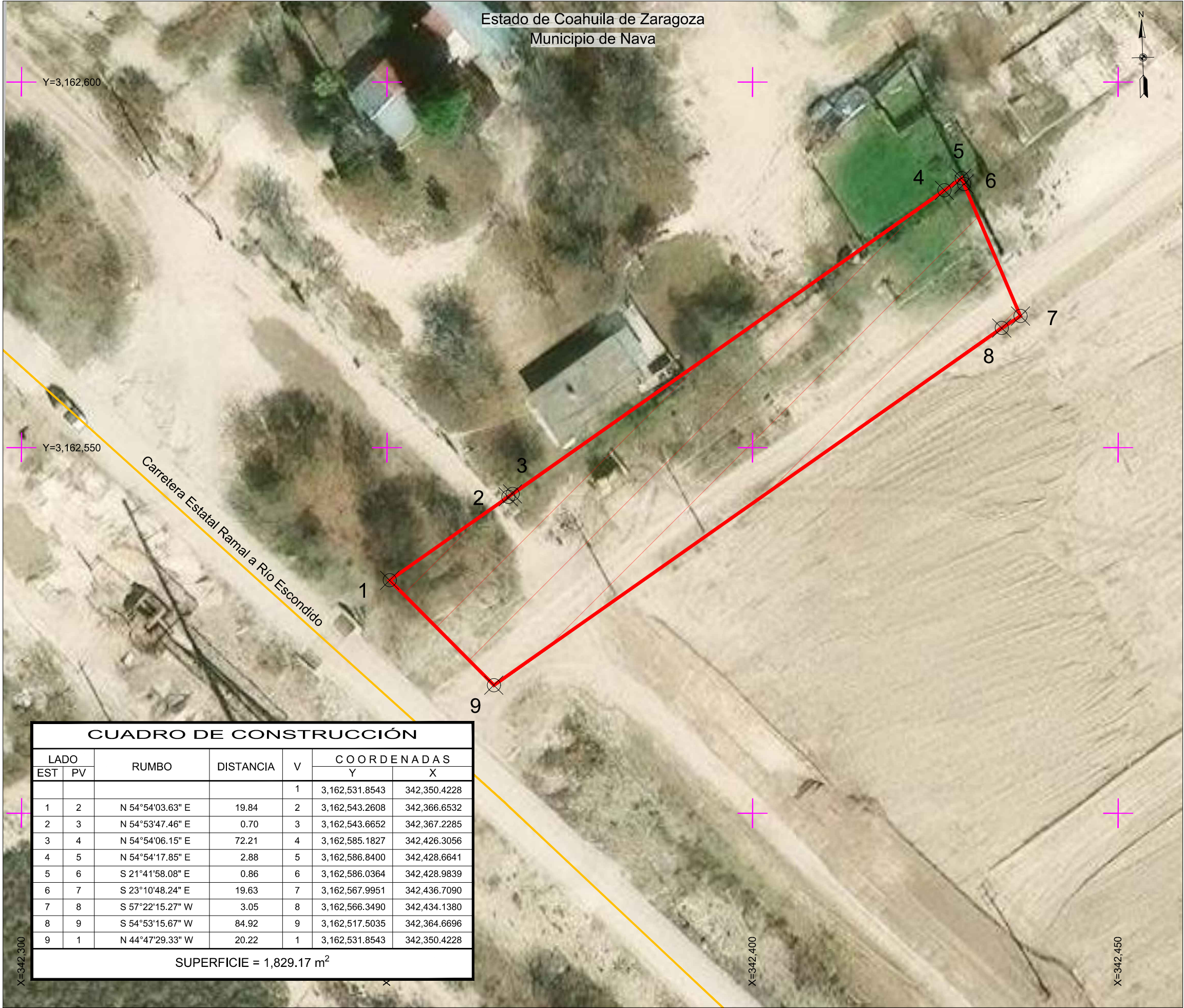

Polígono de interés



Croquis de Localización

Sistema de Coordenadas	
Proyectado UTM	
Zona: 14 Norte	
Datum horizontal:	WGS84
Elipsoide de referencia:	WGS84
Entidad:	Coahuila de Zaragoza
Municipio:	Nava

Simbología :

Polígono de interés	
Retícula a cada 50 m	
Carretera	

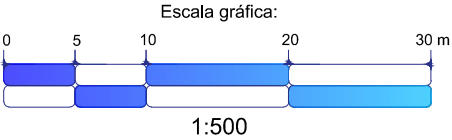

Nota, la información contenida en este plano:

(i) fue elaborada en gabinete a partir de información obtenida de:

- Marco Geoestadístico Nacional INEGI 2023
- Imagen Satelital Google Earth 2024

Fecha de elaboración: 24 de Octubre 2024