



UJED

Universidad Juárez
del Estado de Durango

OF. CG/10.5.H/8211/2024

ASUNTO: Respuesta a Solicitud
de Información.

C. EL TEACHER DE LA UJED PRESENTE. -

En atención a su solicitud de información recibida con fecha 09 de mayo de 2024, folio: 100184700012624, que a la letra dice:

“Deseo saber la siguiente información de la servidora pública Titular de la Contraloría General de la Universidad Juárez del Estado de Durango:

- 1. Nombre completo y curriculum.***
- 2. Correo institucional.***
- 3. Fecha de designación como titular de dicha Contraloría y procedimiento para ello.***
- 4. Sus actividades, facultades y obligaciones como Contralora.***
- 5. Su horario de trabajo.***
- 6. El sueldo (bruto y neto) que percibe al momento de la presente solicitud.***
- 7. Sus recibos de nómina desde su ingreso al cargo hasta el día de la presentación de esta solicitud.***
- 8. Desglose de todo tipo de prestaciones adicionales desde su ingreso a la fecha (bonos, estímulos, gratificaciones, vales, asignación de vehículos, gasolina, equipos de cómputo, etc.), detallado en monto, fecha de entrega de la prestación y concepto y toda información al respecto.***

Asimismo, solicito se me informe sobre la estructura orgánica que conforma dicha Contraloría:

- 9. Nombre del personal de nuevo ingreso o readscripción desde la fecha de designación de la titular de la Contraloría a la fecha.***
- 10. Nombres del personal, cargo y sueldo (bruto y neto), los recibos de nómina de estos, y todo tipo de prestaciones adicionales desde la designación de la Contralora a la fecha de la presentación de esta solicitud (bonos, estímulos, gratificaciones, vales, asignación de vehículos, gasolina, equipos de cómputo, etc.), detallado en monto, fecha de entrega de la prestación y concepto.***

En caso de que los documentos contengan información confidencial, desde este momento, solicito que me entreguen la versión pública y no me dilaten la respuesta a esta solicitud o me la

nieguen, porque de ser el caso iré al IDAIP o tribunales pues son una universidad pública y no deben negarme la información. .” (Sic)

Sobre el particular, se adjuntan las respuestas contenidas en los siguientes oficios:

- OF. DDGRH. 0594/2024, de fecha 06 de junio de 2024, emitido por la M.A.P. Keila Dalila Torres Cepeda, Directora de Desarrollo y Gestión de Recursos Humanos de la UJED.
- OF.CG/10.3.A/8193/2024, de fecha 03 de junio de 2024, emitido por la M.A. Edla Elena Wallander García, Contralora General de la UJED.
- OF. TG./A/0336/2024, de fecha 29 de mayo de 2024, emitido por el M.C.E. Rafael Reyes Tirado, Tesorero General de la UJED.
- OF. S.G.AD. 038/2024, de fecha 05 de junio de 2024, emitido por el Dr. Víctor Manuel Aguilar Barraza, Subsecretario General Administrativo.

No omito aclarar que en el oficio OF. TG./A/0336/2024, de fecha 29 de mayo de 2024, emitido por el M.C.E. Rafael Reyes Tirado, Tesorero General de la UJED, se pone a disposición la información solicitada en la modalidad de consulta directa, con fundamento en el artículo 123 de la LTAIPED / en el Criterio 08/17 del INAI “Modalidad de entrega”.

Le comunico lo anterior, con fundamento en los Artículos 12, 13, 14, 16, 17, 19, 20, 22, 23, 117, 118, 119, 120, 121, 122, 123, 125, 127, 128, 129 y demás relativos de la Ley de Transparencia y Acceso a la Información Pública del Estado de Durango.

ATENTAMENTE

“POR MI RAZA HABLARÁ EL ESPÍRITU”

Victoria de Durango, Dgo., a 6 de junio de 2024

COORDINADOR DE TRANSPARENCIA Y PROTECCIÓN DE DATOS

L.A. OSCAR GERARDO MARTÍNEZ GUERRERO



c.c.p. Archivo

OGMG/gecs



UJED

Universidad Juárez
del Estado de Durango

Dirección de Desarrollo y Gestión
de Recursos Humanos

Fernando

Universidad Juárez del Estado de Durango		
<input type="checkbox"/> S/A	<input checked="" type="checkbox"/> C/A	<input type="checkbox"/> M/E
06 JUN 2024 UJED		
CONTRALORÍA GENERAL		
HORA: 16:00	FIC: 812900	
<i>nrs</i>		

Of. No. DDGRH.0594/2024

LIC. OSCAR GERARDO MARTÍNEZ GUERRERO
COORDINADOR INSTITUCIONAL DE TRANSPARENCIA Y PROTECCIÓN DE DATOS PERSONALES
P R E S E N T E.-

En respuesta a su oficio CG/10.5.H/8060/2024, derivado de la solicitud 100184700012624 me permito proporcionar la siguiente información:

"Deseo saber la siguiente información de la servidora pública Titular de la Contraloría General de la Universidad Juárez del Estado de Durango:

1. Nombre completo y currículum"

El nombre completo de la Contralora General es Edla Elena Wallander García. Se adjunta la versión pública de su currículum vitae.

"2. Correo institucional"

edla.wallander@ujed.mx

"3. Fecha de designación como titular de dicha Dirección y procedimiento para ello"

Fue designada el 19 de abril de 2021, por el Rector de la Universidad conforme a las atribuciones que le confiere el artículo 33 fracción V de la Ley Orgánica de la UJED.

"4. Sus actividades, facultades y obligaciones como Directora"

Conforme al artículo 52 de la Ley Orgánica de la UJED, son atribuciones del Contralor General:

- I.- Una vez asumido el cargo de Contralor General, dedicar tiempo completo a su función y no desempeñar simultáneamente cargo público alguno;
- II.- Practicar la auditoría interna permanente a los estados financieros de la Universidad y presentar cuando menos un dictamen anual sobre los mismos a la Junta Directiva;
- III.- Practicar auditoría de tipo financiero y administrativo a las diferentes dependencias de la administración central y a las unidades académicas de la Universidad, y presentar el correspondiente dictamen al Rector;
- IV.- Establecer medidas de control del ejercicio presupuestal anual de la Universidad;
- V.- Mantener permanentemente el control de los inventarios de bienes muebles e inmuebles de la Universidad;
- VI.- Proponer a la Junta Directiva las medidas necesarias para el buen funcionamiento financiero de la Universidad y los manuales de operación correspondientes;
- VII.- Informar al Rector sobre cualquier situación irregular detectada durante el ejercicio de sus funciones;
- VIII.- Planear, organizar, operar, dirigir y coordinar el sistema universitario de control y evaluación, para efectos preventivos y correctivos;

IX.- Coordinarse con las diversas Entidades y Dependencias de Fiscalización, para el establecimiento de los procedimientos necesarios para el cabal cumplimiento de sus respectivas atribuciones;

X.- Conocer e investigar las conductas de los servidores públicos de la Universidad que puedan constituir responsabilidades administrativas y, en su caso, iniciar el procedimiento correspondiente y determinar las sanciones que correspondan en los términos de la normatividad respectiva;

XI.- Dar fe pública de los actos en los que intervenga como órgano de control, incluyendo las notificaciones, inspecciones y desahogo de pruebas;

XII.- Habilitar a su personal para que lleve a cabo cualquier tipo de notificación o diligencia. Las actuaciones en los procedimientos administrativos practicadas por el Contralor General o por los funcionarios habilitados para ello tendrán plena validez y valor probatorio;

XIII.- Expedir constancias y certificaciones sobre los documentos que obren en sus archivos; y,

XIV.- Las demás que le confieran la presente Ley y los reglamentos de la Universidad.

"5. Su horario de trabajo"

Cuenta con amplia disposición de horario conforme a las actividades referentes a su puesto.

"6. El sueldo (bruto y neto) que percibe al momento de la presente solicitud"

Sueldo bruto mensual = \$52,515.66

Sueldo neto mensual = \$31,879.72

"8. Desglose de todo tipo de prestaciones adicionales desde su ingreso a la fecha (bonos, estímulos, gratificaciones, vales,... etc.), detallado en monto, fecha de entrega de la prestación y concepto y toda información al respecto."

En el Anexo 1 se desglosan las prestaciones desde su ingreso como Contralora General

"9. Nombre del personal de nuevo ingreso o readscripción desde la fecha de designación de la titular de la Dirección a la fecha"

GALARZA ENRIQUEZ RAUL

ARREOLA CHAIDEZ CONSUELO

MEDRANO VASQUEZ FERNANDO

MELCHOR SILVIA INES

RODARTE CISNEROS DIANA PATRICIA

VALVERDE HIDALGO ANDREA MAGDALENA

MONTAÑO NEVAREZ ANA KAREN



UJED

Universidad Juárez
del Estado de Durango

Dirección de Desarrollo y Gestión de Recursos Humanos

"10. Nombres del personal, cargo y sueldo (bruto y neto),..., y todo tipo de prestaciones adicionales desde la designación de la Directora a la fecha de la presentación de esta solicitud (bonos, estímulos, gratificaciones, vales, etc.) detallado en monto, fecha de entrega de la prestación y concepto."

En el Anexo 2 se encuentra el listado del personal adscrito a la Contraloría General, así como su remuneración mensual bruta y neta. No cuentan con prestaciones adicionales.

Sin más por el momento, agradezco de antemano la atención que se sirva brindar al presente y reitero a Usted las seguridades de mi consideración atenta y distinguida.

"POR MI RAZA HABLARÁ EL ESPÍRITU"

VICTORIA DE DURANGO, DGO., A 05 DE JUNIO DE 2024.

**LA DIRECTORA DE DESARROLLO Y GESTIÓN
DE RECURSOS HUMANOS**

M.A.P. KEILA DALILA TORRES CEPEDA



c.c.p. Dr. Víctor Manuel Aguilar Barraza.- Subsecretario General Administrativo
c.c.p.- Archivo
PYHC/bica

Anexo 1

WALLANDER GARCIA EDLA ELENA

PRESTACIONES

Periodo	Descripcion del concepto	Importe
Quincenal		
Q202109	AYUDA DE DESP MM FUNC	390.48
Q202109	BONO CUMPLIMIENTO ACADEMICO	96.75
Q202109	BONO CUMPLIMIENTO MANDO MEDIO	489.94
Q202109	COMPLEMENTO ACADEMICO	439.77
Q202109	COMPL MANDO MEDIO	3,195.27
Q202109	PRES SOC RETRO AYUDA DESPENSA MM	312.38
Q202109	PREST SOC. DE.RE.TRA.DI.ACA	997.48
Q202109	PRIMA ANT ACADEMICO	677.25
Q202109	PRIMA ANT MANDO MEDIO	3,429.59
Q202109	RETRO BONO MM	384.23
Q202109	RETRO COMPLEM MM	2,673.48
Q202109	RETRO PRIMA ANT MM	2,924.27
Q202110	AYUDA DE DESP MM FUNC	390.48
Q202110	BONO CUMPLIMIENTO ACADEMICO	96.75
Q202110	BONO CUMPLIMIENTO MANDO MEDIO	489.94
Q202110	COMPLEMENTO ACADEMICO	439.77
Q202110	COMPL MANDO MEDIO	3,195.27
Q202110	PREST SOC. DE.RE.TRA.DI.ACA	997.48
Q202110	PRIMA ANT ACADEMICO	677.25
Q202110	PRIMA ANT MANDO MEDIO	3,429.59
Q202111	AYUDA DE DESP MM FUNC	390.48
Q202111	BONO CUMPLIMIENTO ACADEMICO	96.75
Q202111	BONO CUMPLIMIENTO MANDO MEDIO	489.94
Q202111	COMPLEMENTO ACADEMICO	439.77
Q202111	COMPL MANDO MEDIO	3,195.27
Q202111	PRES SOC APOYO BIBLIO ACA	1,148.16
Q202111	PREST SOC. DE.RE.TRA.DI.ACA	997.48
Q202111	PRIMA ANT ACADEMICO	677.25
Q202111	PRIMA ANT MANDO MEDIO	3,429.59
Q202112	AYUDA DE DESP MM FUNC	390.48
Q202112	BONO CUMPLIMIENTO ACADEMICO	96.75
Q202112	BONO CUMPLIMIENTO MANDO MEDIO	489.94
Q202112	COMPLEMENTO ACADEMICO	439.77
Q202112	COMPL MANDO MEDIO	3,195.27
Q202112	PRES DE FONDO AHORRO ACAD	4,092.70
Q202112	PRES SOCIAL BIBL MMD	3,331.60
Q202112	PREST FONDO AHORRO MM	7,937.07
Q202112	PREST SOC. DE.RE.TRA.DI.ACA	997.48
Q202112	PRIMA ANT ACADEMICO	677.25
Q202112	PRIMA ANT MANDO MEDIO	3,429.59
Q202112	PRIMA VAC ACA	3,401.20
Q202112	PRIMA VAC MM	6,702.40
Q202112	REINTEG FDO AHORRO TRAB ACAD	2,122.15
Q202112	REINTEGRO FDO AHORRO TRAB MM	4,115.52
Q202113	AYUDA DE DESP MM FUNC	390.48
Q202113	BONO CUMPLIMIENTO ACADEMICO	96.75
Q202113	BONO CUMPLIMIENTO MANDO MEDIO	489.94
Q202113	COMPLEMENTO ACADEMICO	439.77
Q202113	COMPL MANDO MEDIO	3,195.27
Q202113	PREST SOC. DE.RE.TRA.DI.ACA	997.48
Q202113	PRIMA ANT ACADEMICO	677.25
Q202113	PRIMA ANT MANDO MEDIO	3,429.59
Q202114	AYUDA DE DESP MM FUNC	390.48

Periodo Quincenal	Descripcion del concepto	Importe
Q202114	BONO CUMPLIMIENTO ACADEMICO	96.75
Q202114	BONO CUMPLIMIENTO MANDO MEDIO	489.94
Q202114	COMPLEMENTO ACADEMICO	439.77
Q202114	COMPL MANDO MEDIO	3,195.27
Q202114	PREST SOC. DE.RE.TRA.DI.ACA	997.48
Q202114	PRIMA ANT ACADEMICO	677.25
Q202114	PRIMA ANT MANDO MEDIO	3,429.59
Q202115	AYUDA DE DESP MM FUNC	390.48
Q202115	BONO CUMPLIMIENTO ACADEMICO	96.75
Q202115	BONO CUMPLIMIENTO MANDO MEDIO	489.94
Q202115	COMPLEMENTO ACADEMICO	439.77
Q202115	COMPL MANDO MEDIO	3,195.27
Q202115	PREST SOC. DE.RE.TRA.DI.ACA	997.48
Q202115	PRIMA ANT ACADEMICO	677.25
Q202115	PRIMA ANT MANDO MEDIO	3,429.59
Q202116	AYUDA DE DESP MM FUNC	390.48
Q202116	BONO CUMPLIMIENTO ACADEMICO	96.75
Q202116	BONO CUMPLIMIENTO MANDO MEDIO	489.94
Q202116	COMPLEMENTO ACADEMICO	439.77
Q202116	COMPL MANDO MEDIO	3,195.27
Q202116	PRES SOC AYUDA UTILES ACA	820.29
Q202116	PRESTACION SOC. AYUDA .UTIL M.M.	1,567.81
Q202116	PREST SOC. DE.RE.TRA.DI.ACA	997.48
Q202116	PRIMA ANT ACADEMICO	677.25
Q202116	PRIMA ANT MANDO MEDIO	3,429.59
Q202117	AYUDA DE DESP MM FUNC	390.48
Q202117	BONO CUMPLIMIENTO ACADEMICO	96.75
Q202117	BONO CUMPLIMIENTO MANDO MEDIO	489.94
Q202117	COMPLEMENTO ACADEMICO	439.77
Q202117	COMPL MANDO MEDIO	3,195.27
Q202117	PREST SOC. DE.RE.TRA.DI.ACA	997.48
Q202117	PRIMA ANT ACADEMICO	774
Q202117	PRIMA ANT MANDO MEDIO	3,919.53
Q202117	RETRO PRIMA ANT ACA	83.85
Q202117	RETRO PRIMA ANT MM	424.62
Q202118	AYUDA DE DESP MM FUNC	390.48
Q202118	BONO CUMPLIMIENTO ACADEMICO	100.3
Q202118	BONO CUMPLIMIENTO MANDO MEDIO	489.94
Q202118	COMPLEMENTO ACADEMICO	455.89
Q202118	COMPL MANDO MEDIO	3,195.27
Q202118	PREST SOC. DE.RE.TRA.DI.ACA	997.48
Q202118	PRIMA ANT ACADEMICO	802.37
Q202118	PRIMA ANT MANDO MEDIO	3,919.53
Q202118	RETRO BONO ACA	3.55
Q202118	RETRO COMPLEM ACAD	16.12
Q202118	RETRO PREST SOC.DE.RE.TRA.DI.ACA	0
Q202118	RETRO PRIMA ANT ACA	28.37
Q202119	AYUDA DE DESP MM FUNC	390.48
Q202119	BONO CUMPLIMIENTO ACADEMICO	100.3
Q202119	BONO CUMPLIMIENTO MANDO MEDIO	489.94
Q202119	COMPLEMENTO ACADEMICO	455.89
Q202119	COMPL MANDO MEDIO	3,195.27
Q202119	PREST SOC. DE.RE.TRA.DI.ACA	997.48
Q202119	PRIMA ANT ACADEMICO	802.37
Q202119	PRIMA ANT MANDO MEDIO	3,919.53
Q202120	AYUDA DE DESP MM FUNC	390.48

Periodo Quincenal	Descripcion del concepto	Importe
Q202120	BONO CUMPLIMIENTO ACADEMICO	100.3
Q202120	BONO CUMPLIMIENTO MANDO MEDIO	489.94
Q202120	COMPLEMENTO ACADEMICO	455.89
Q202120	COMPL MANDO MEDIO	3,195.27
Q202120	PREST SOC. DE.RE.TRA.DI.ACA	997.48
Q202120	PRIMA ANT ACADEMICO	802.37
Q202120	PRIMA ANT MANDO MEDIO	3,919.53
Q202121	AYUDA DE DESP MM FUNC	390.48
Q202121	BONO CUMPLIMIENTO ACADEMICO	100.3
Q202121	BONO CUMPLIMIENTO MANDO MEDIO	489.94
Q202121	COMPLEMENTO ACADEMICO	455.89
Q202121	COMPL MANDO MEDIO	3,195.27
Q202121	PREST SOC. DE.RE.TRA.DI.ACA	997.48
Q202121	PRIMA ANT ACADEMICO	802.37
Q202121	PRIMA ANT MANDO MEDIO	3,919.53
Q202122	AYUDA DE DESP MM FUNC	390.48
Q202122	BONO CUMPLIMIENTO ACADEMICO	100.3
Q202122	BONO CUMPLIMIENTO MANDO MEDIO	489.94
Q202122	COMPLEMENTO ACADEMICO	455.89
Q202122	COMPL MANDO MEDIO	3,195.27
Q202122	PREST SOC. DE.RE.TRA.DI.ACA	997.48
Q202122	PRIMA ANT ACADEMICO	802.37
Q202122	PRIMA ANT MANDO MEDIO	3,919.53
Q202123	AYUDA DE DESP MM FUNC	390.48
Q202123	BONO CUMPLIMIENTO ACADEMICO	100.3
Q202123	BONO CUMPLIMIENTO MANDO MEDIO	489.94
Q202123	COMPLEMENTO ACADEMICO	455.89
Q202123	COMPL MANDO MEDIO	3,195.27
Q202123	PREST SOC. DE.RE.TRA.DI.ACA	997.48
Q202123	PRIMA ANT ACADEMICO	802.37
Q202123	PRIMA ANT MANDO MEDIO	3,919.53
Q202124	AYUDA DE DESP MM FUNC	390.48
Q202124	BONO CUMPLIMIENTO ACADEMICO	100.3
Q202124	BONO CUMPLIMIENTO MANDO MEDIO	489.94
Q202124	COMPLEMENTO ACADEMICO	455.89
Q202124	COMPL MANDO MEDIO	3,195.27
Q202124	PREST SOC. DE.RE.TRA.DI.ACA	997.48
Q202124	PRIMA ANT ACADEMICO	802.37
Q202124	PRIMA ANT MANDO MEDIO	3,919.53
Q202125	AGUINALDO MANDO MEDIOS	59,674.91
Q202125	DIF 5 DIAS MANDOS MEDIOS	6,630.54
Q202125	DIFERENCIA 5 DIAS ACADEMICO	1,954.59
Q202125	GRATIFICACION ANUAL	17,591.73
Q202125	JUGUETES ACADEMICO	822.67
Q202125	JUGUETES MANDO MEDIO	5,830.30
Q202125	PRES DE FONDO AHORRO ACAD	4,014.12
Q202125	PREST FONDO AHORRO MM	19,842.68
Q202125	PRIMA VAC ACA	3,490.28
Q202125	PRIMA VAC MM	17,049.97
Q202125	REINTEG FDO AHORRO TRAB ACAD	2,081.39
Q202125	REINTEGRO FDO AHORRO TRAB MM	10,288.80
Q202201	AYUDA DE DESP MM FUNC	390.48
Q202201	BONO CUMPLIMIENTO ACADEMICO	100.3
Q202201	BONO CUMPLIMIENTO MANDO MEDIO	489.94
Q202201	COMPLEMENTO ACADEMICO	455.89
Q202201	COMPL MANDO MEDIO	3,195.27

Periodo Quincenal	Descripcion del concepto	Importe
Q202201	PREST SOC. DE.RE.TRA.DI.ACA	997.48
Q202201	PRIMA ANT ACADEMICO	802.37
Q202201	PRIMA ANT MANDO MEDIO	3,919.53
Q202202	AYUDA DE DESP MM FUNC	390.48
Q202202	BONO CUMPLIMIENTO ACADEMICO	100.3
Q202202	BONO CUMPLIMIENTO MANDO MEDIO	489.94
Q202202	COMPLEMENTO ACADEMICO	455.89
Q202202	COMPL MANDO MEDIO	3,195.27
Q202202	PREST SOC. DE.RE.TRA.DI.ACA	997.48
Q202202	PRIMA ANT ACADEMICO	802.37
Q202202	PRIMA ANT MANDO MEDIO	3,919.53
Q202203	AYUDA DE DESP MM FUNC	390.48
Q202203	BONO CUMPLIMIENTO ACADEMICO	100.3
Q202203	BONO CUMPLIMIENTO MANDO MEDIO	489.94
Q202203	COMPLEMENTO ACADEMICO	455.89
Q202203	COMPL MANDO MEDIO	3,195.27
Q202203	PREST SOC. DE.RE.TRA.DI.ACA	997.48
Q202203	PRIMA ANT ACADEMICO	802.37
Q202203	PRIMA ANT MANDO MEDIO	3,919.53
Q202204	AYUDA DE DESP MM FUNC	390.48
Q202204	BONO CUMPLIMIENTO ACADEMICO	100.3
Q202204	BONO CUMPLIMIENTO MANDO MEDIO	489.94
Q202204	COMPLEMENTO ACADEMICO	455.89
Q202204	COMPL MANDO MEDIO	3,195.27
Q202204	PREST SOC. DE.RE.TRA.DI.ACA	997.48
Q202204	PRIMA ANT ACADEMICO	802.37
Q202204	PRIMA ANT MANDO MEDIO	3,919.53
Q202205	AYUDA DE DESP MM FUNC	390.48
Q202205	BONO CUMPLIMIENTO ACADEMICO	100.3
Q202205	BONO CUMPLIMIENTO MANDO MEDIO	489.94
Q202205	COMPLEMENTO ACADEMICO	455.89
Q202205	COMPL MANDO MEDIO	3,195.27
Q202205	PREST SOC. DE.RE.TRA.DI.ACA	997.48
Q202205	PRIMA ANT ACADEMICO	802.37
Q202205	PRIMA ANT MANDO MEDIO	3,919.53
Q202206	AYUDA DE DESP MM FUNC	394
Q202206	BONO CUMPLIMIENTO ACADEMICO	103.81
Q202206	BONO CUMPLIMIENTO MANDO MEDIO	485.54
Q202206	COMPLEMENTO ACADEMICO	471.84
Q202206	COMPL MANDO MEDIO	3,166.55
Q202206	PRES SOC RETRO AYUDA DESPENSA MM	7.04
Q202206	PREST SOC. DE.RE.TRA.DI.ACA	1,006.45
Q202206	PRIMA ANT ACADEMICO	830.45
Q202206	PRIMA ANT MANDO MEDIO	3,884.30
Q202206	RETRO BONO ACA	7.02
Q202206	RETRO COMPLEM ACAD	31.92
Q202206	RETRO PREST SOC.DE.RE.TRA.DI.ACA	17.94
Q202206	RETRO PRIMA ANT ACA	56.16
Q202207	AYUDA DE DESP MM FUNC	394
Q202207	BONO CUMPLIMIENTO ACADEMICO	103.81
Q202207	BONO CUMPLIMIENTO MANDO MEDIO	485.54
Q202207	COMPLEMENTO ACADEMICO	471.84
Q202207	COMPL MANDO MEDIO	3,166.55
Q202207	PREST SOC. DE.RE.TRA.DI.ACA	1,006.45
Q202207	PRIMA ANT ACADEMICO	830.45
Q202207	PRIMA ANT MANDO MEDIO	3,884.30

Periodo	Descripcion del concepto	Importe
Quincenal		
Q202208	AYUDA DE DESP MM FUNC	394
Q202208	BONO CUMPLIMIENTO ACADEMICO	103.81
Q202208	BONO CUMPLIMIENTO MANDO MEDIO	485.54
Q202208	COMPLEMENTO ACADEMICO	471.84
Q202208	COMPL MANDO MEDIO	3,166.55
Q202208	PREST SOC. DE.RE.TRA.DI.ACA	1,006.45
Q202208	PRIMA ANT ACADEMICO	830.45
Q202208	PRIMA ANT MANDO MEDIO	3,884.30
Q202209	AYUDA DE DESP MM FUNC	394
Q202209	BONO CUMPLIMIENTO ACADEMICO	103.81
Q202209	BONO CUMPLIMIENTO MANDO MEDIO	485.54
Q202209	COMPLEMENTO ACADEMICO	471.84
Q202209	COMPL MANDO MEDIO	3,166.55
Q202209	PREST SOC. DE.RE.TRA.DI.ACA	1,006.45
Q202209	PRIMA ANT ACADEMICO	830.45
Q202209	PRIMA ANT MANDO MEDIO	3,884.30
Q202210	AYUDA DE DESP MM FUNC	394
Q202210	BONO CUMPLIMIENTO ACADEMICO	103.81
Q202210	BONO CUMPLIMIENTO MANDO MEDIO	485.54
Q202210	COMPLEMENTO ACADEMICO	471.84
Q202210	COMPL MANDO MEDIO	3,166.55
Q202210	PREST SOC. DE.RE.TRA.DI.ACA	1,006.45
Q202210	PRIMA ANT ACADEMICO	830.45
Q202210	PRIMA ANT MANDO MEDIO	3,884.30
Q202211	AYUDA DE DESP MM FUNC	394
Q202211	BONO CUMPLIMIENTO ACADEMICO	103.81
Q202211	BONO CUMPLIMIENTO MANDO MEDIO	485.54
Q202211	COMPLEMENTO ACADEMICO	471.84
Q202211	COMPL MANDO MEDIO	3,166.55
Q202211	PRES SOC APOYO BIBLIO ACA	1,076.40
Q202211	PREST SOC. DE.RE.TRA.DI.ACA	1,006.45
Q202211	PRIMA ANT ACADEMICO	830.45
Q202211	PRIMA ANT MANDO MEDIO	3,884.30
Q202212	AYUDA DE DESP MM FUNC	394
Q202212	BONO CUMPLIMIENTO ACADEMICO	103.81
Q202212	BONO CUMPLIMIENTO MANDO MEDIO	485.54
Q202212	COMPLEMENTO ACADEMICO	471.84
Q202212	COMPL MANDO MEDIO	3,166.55
Q202212	PRES DE FONDO AHORRO ACAD	4,168.60
Q202212	PRES SOCIAL BIBL MMD	8,272.84
Q202212	PREST FONDO AHORRO MM	19,708.86
Q202212	PREST SOC. DE.RE.TRA.DI.ACA	1,006.45
Q202212	PRIMA ANT ACADEMICO	830.45
Q202212	PRIMA ANT MANDO MEDIO	3,884.30
Q202212	PRIMA VAC ACA	3,612.46
Q202212	PRIMA VAC MM	16,935.00
Q202212	REINTEG FDO AHORRO TRAB ACAD	2,161.50
Q202212	REINTEGRO FDO AHORRO TRAB MM	10,219.41
Q202213	AYUDA DE DESP MM FUNC	394
Q202213	BONO CUMPLIMIENTO ACADEMICO	103.81
Q202213	BONO CUMPLIMIENTO MANDO MEDIO	485.54
Q202213	COMPLEMENTO ACADEMICO	471.84
Q202213	COMPL MANDO MEDIO	3,166.55
Q202213	PREST SOC. DE.RE.TRA.DI.ACA	1,006.45
Q202213	PRIMA ANT ACADEMICO	830.45
Q202213	PRIMA ANT MANDO MEDIO	3,884.30

Periodo Quincenal	Descripcion del concepto	Importe
Q202214	AYUDA DE DESP MM FUNC	394
Q202214	BONO CUMPLIMIENTO ACADEMICO	103.81
Q202214	BONO CUMPLIMIENTO MANDO MEDIO	485.54
Q202214	COMPLEMENTO ACADEMICO	471.84
Q202214	COMPL MANDO MEDIO	3,166.55
Q202214	PREST SOC. DE.RE.TRA.DI.ACA	1,006.45
Q202214	PRIMA ANT ACADEMICO	830.45
Q202214	PRIMA ANT MANDO MEDIO	3,884.30
Q202215	AYUDA DE DESP MM FUNC	394
Q202215	BONO CUMPLIMIENTO ACADEMICO	103.81
Q202215	BONO CUMPLIMIENTO MANDO MEDIO	485.54
Q202215	COMPLEMENTO ACADEMICO	471.84
Q202215	COMPL MANDO MEDIO	3,166.55
Q202215	PREST SOC. DE.RE.TRA.DI.ACA	1,006.45
Q202215	PRIMA ANT ACADEMICO	830.45
Q202215	PRIMA ANT MANDO MEDIO	3,884.30
Q202216	AYUDA DE DESP MM FUNC	394
Q202216	BONO CUMPLIMIENTO ACADEMICO	103.81
Q202216	BONO CUMPLIMIENTO MANDO MEDIO	485.54
Q202216	COMPLEMENTO ACADEMICO	471.84
Q202216	COMPL MANDO MEDIO	3,166.55
Q202216	PRES SOC AYUDA UTILES ACA	830.45
Q202216	PRESTACION SOC. AYUDA .UTIL M.M.	3,893.10
Q202216	PREST SOC. DE.RE.TRA.DI.ACA	1,006.45
Q202216	PRIMA ANT ACADEMICO	830.45
Q202216	PRIMA ANT MANDO MEDIO	3,884.30
Q202217	AYUDA DE DESP MM FUNC	394
Q202217	BONO CUMPLIMIENTO ACADEMICO	103.81
Q202217	BONO CUMPLIMIENTO MANDO MEDIO	485.54
Q202217	COMPLEMENTO ACADEMICO	471.84
Q202217	COMPL MANDO MEDIO	3,166.55
Q202217	PREST SOC. DE.RE.TRA.DI.ACA	1,006.45
Q202217	PRIMA ANT ACADEMICO	934.26
Q202217	PRIMA ANT MANDO MEDIO	4,369.83
Q202217	RETRO PRIMA ANT ACA	89.97
Q202217	RETRO PRIMA ANT MM	420.79
Q202218	AYUDA DE DESP MM FUNC	394
Q202218	BONO CUMPLIMIENTO ACADEMICO	103.81
Q202218	BONO CUMPLIMIENTO MANDO MEDIO	485.54
Q202218	COMPLEMENTO ACADEMICO	471.84
Q202218	COMPL MANDO MEDIO	3,166.55
Q202218	PREST SOC. DE.RE.TRA.DI.ACA	1,006.45
Q202218	PRIMA ANT ACADEMICO	934.26
Q202218	PRIMA ANT MANDO MEDIO	4,369.83
Q202219	AYUDA DE DESP MM FUNC	394
Q202219	BONO CUMPLIMIENTO ACADEMICO	103.81
Q202219	BONO CUMPLIMIENTO MANDO MEDIO	485.54
Q202219	COMPLEMENTO ACADEMICO	471.84
Q202219	COMPL MANDO MEDIO	3,166.55
Q202219	PREST SOC. DE.RE.TRA.DI.ACA	1,006.45
Q202219	PRIMA ANT ACADEMICO	934.26
Q202219	PRIMA ANT MANDO MEDIO	4,369.83
Q202220	AYUDA DE DESP MM FUNC	394
Q202220	BONO CUMPLIMIENTO ACADEMICO	103.81
Q202220	BONO CUMPLIMIENTO MANDO MEDIO	485.54
Q202220	COMPLEMENTO ACADEMICO	471.84

Periodo		
Quincenal	Descripcion del concepto	Importe
Q202220	COMPL MANDO MEDIO	3,166.55
Q202220	PREST SOC. DE.RE.TRA.DI.ACA	1,006.45
Q202220	PRIMA ANT ACADEMICO	934.26
Q202220	PRIMA ANT MANDO MEDIO	4,369.83
Q202221	AYUDA DE DESP MM FUNC	394
Q202221	BONO CUMPLIMIENTO ACADEMICO	103.81
Q202221	BONO CUMPLIMIENTO MANDO MEDIO	485.54
Q202221	COMPLEMENTO ACADEMICO	471.84
Q202221	COMPL MANDO MEDIO	3,166.55
Q202221	PREST SOC. DE.RE.TRA.DI.ACA	1,006.45
Q202221	PRIMA ANT ACADEMICO	934.26
Q202221	PRIMA ANT MANDO MEDIO	4,369.83
Q202222	AYUDA DE DESP MM FUNC	394
Q202222	BONO CUMPLIMIENTO ACADEMICO	103.81
Q202222	BONO CUMPLIMIENTO MANDO MEDIO	485.54
Q202222	COMPLEMENTO ACADEMICO	471.84
Q202222	COMPL MANDO MEDIO	3,166.55
Q202222	PREST SOC. DE.RE.TRA.DI.ACA	1,006.45
Q202222	PRIMA ANT ACADEMICO	934.26
Q202222	PRIMA ANT MANDO MEDIO	4,369.83
Q202223	AYUDA DE DESP MM FUNC	394
Q202223	BONO CUMPLIMIENTO ACADEMICO	103.81
Q202223	BONO CUMPLIMIENTO MANDO MEDIO	485.54
Q202223	COMPLEMENTO ACADEMICO	471.84
Q202223	COMPL MANDO MEDIO	3,166.55
Q202223	PREST SOC. DE.RE.TRA.DI.ACA	1,006.45
Q202223	PRIMA ANT ACADEMICO	934.26
Q202223	PRIMA ANT MANDO MEDIO	4,369.83
Q202224	AYUDA DE DESP MM FUNC	394
Q202224	BONO CUMPLIMIENTO ACADEMICO	103.81
Q202224	BONO CUMPLIMIENTO MANDO MEDIO	485.54
Q202224	COMPLEMENTO ACADEMICO	471.84
Q202224	COMPL MANDO MEDIO	3,166.55
Q202224	PREST SOC. DE.RE.TRA.DI.ACA	1,006.45
Q202224	PRIMA ANT ACADEMICO	934.26
Q202224	PRIMA ANT MANDO MEDIO	4,369.83
Q202225	AGUINALDO MANDO MEDIOS	86,037.50
Q202225	DIF 5 DIAS MANDOS MEDIOS	9,559.72
Q202225	DIFERENCIA 5 DIAS ACADEMICO	2,041.52
Q202225	GRATIFICACION ANUAL	18,373.72
Q202225	JUGUETES ACADEMICO	830.45
Q202225	JUGUETES MANDO MEDIO	8,263.48
Q202225	PRES DE FONDO AHORRO ACAD	4,204.12
Q202225	PREST FONDO AHORRO MM	19,664.25
Q202225	PRIMA VAC ACA	3,674.74
Q202225	PRIMA VAC MM	17,188.00
Q202225	REINTEG FDO AHORRO TRAB ACAD	2,179.91
Q202225	REINTEGRO FDO AHORRO TRAB MM	10,196.28
Q202301	AYUDA DE DESP MM FUNC	394
Q202301	BONO CUMPLIMIENTO ACADEMICO	103.81
Q202301	BONO CUMPLIMIENTO MANDO MEDIO	485.54
Q202301	COMPLEMENTO ACADEMICO	471.84
Q202301	COMPL MANDO MEDIO	3,166.55
Q202301	PREST SOC. DE.RE.TRA.DI.ACA	1,006.45
Q202301	PRIMA ANT ACADEMICO	934.26
Q202301	PRIMA ANT MANDO MEDIO	4,369.83

Periodo Quincenal	Descripcion del concepto	Importe
Q202302	AYUDA DE DESP MM FUNC	394
Q202302	BONO CUMPLIMIENTO ACADEMICO	103.81
Q202302	BONO CUMPLIMIENTO MANDO MEDIO	485.54
Q202302	COMPLEMENTO ACADEMICO	471.84
Q202302	COMPL MANDO MEDIO	3,166.55
Q202302	PREST SOC. DE.RE.TRA.DI.ACA	1,006.45
Q202302	PRIMA ANT ACADEMICO	934.26
Q202302	PRIMA ANT MANDO MEDIO	4,369.83
Q202303	AYUDA DE DESP MM FUNC	394
Q202303	BONO CUMPLIMIENTO ACADEMICO	103.81
Q202303	BONO CUMPLIMIENTO MANDO MEDIO	485.54
Q202303	COMPLEMENTO ACADEMICO	471.84
Q202303	COMPL MANDO MEDIO	3,166.55
Q202303	PREST SOC. DE.RE.TRA.DI.ACA	1,006.45
Q202303	PRIMA ANT ACADEMICO	934.26
Q202303	PRIMA ANT MANDO MEDIO	4,369.83
Q202304	AYUDA DE DESP MM FUNC	394
Q202304	BONO CUMPLIMIENTO ACADEMICO	103.81
Q202304	BONO CUMPLIMIENTO MANDO MEDIO	485.54
Q202304	COMPLEMENTO ACADEMICO	471.84
Q202304	COMPL MANDO MEDIO	3,166.55
Q202304	PREST SOC. DE.RE.TRA.DI.ACA	1,006.45
Q202304	PRIMA ANT ACADEMICO	934.26
Q202304	PRIMA ANT MANDO MEDIO	4,369.83
Q202305	AYUDA DE DESP MM FUNC	394
Q202305	BONO CUMPLIMIENTO ACADEMICO	103.81
Q202305	BONO CUMPLIMIENTO MANDO MEDIO	485.54
Q202305	COMPLEMENTO ACADEMICO	471.84
Q202305	COMPL MANDO MEDIO	3,166.55
Q202305	PREST SOC. DE.RE.TRA.DI.ACA	1,006.45
Q202305	PRIMA ANT ACADEMICO	934.26
Q202305	PRIMA ANT MANDO MEDIO	4,369.83
Q202306	AYUDA DE DESP MM FUNC	397.94
Q202306	BONO CUMPLIMIENTO ACADEMICO	107.96
Q202306	BONO CUMPLIMIENTO MANDO MEDIO	504.96
Q202306	COMPLEMENTO ACADEMICO	490.72
Q202306	COMPL MANDO MEDIO	3,293.21
Q202306	PRES SOC RETRO AYUDA DESPENSA MM	7.88
Q202306	PREST SOC. DE.RE.TRA.DI.ACA	1,016.52
Q202306	PRIMA ANT ACADEMICO	971.63
Q202306	PRIMA ANT MANDO MEDIO	4,544.63
Q202306	RETRO BONO ACA	8.3
Q202306	RETRO BONO MM	38.84
Q202306	RETRO COMPLEM ACAD	37.74
Q202306	RETRO COMPLEM MM	253.32
Q202306	RETRO PREST SOC.DE.RE.TRA.DI.ACA	20.12
Q202306	RETRO PRIMA ANT ACA	74.74
Q202306	RETRO PRIMA ANT MM	349.58
Q202307	AYUDA DE DESP MM FUNC	397.94
Q202307	BONO CUMPLIMIENTO ACADEMICO	107.96
Q202307	BONO CUMPLIMIENTO MANDO MEDIO	504.96
Q202307	COMPLEMENTO ACADEMICO	490.72
Q202307	COMPL MANDO MEDIO	3,293.21
Q202307	PREST SOC. DE.RE.TRA.DI.ACA	1,016.52
Q202307	PRIMA ANT ACADEMICO	971.63
Q202307	PRIMA ANT MANDO MEDIO	4,544.63

Periodo	Descripcion del concepto	Importe
Quincenal		
Q202308	AYUDA DE DESP MM FUNC	397.94
Q202308	BONO CUMPLIMIENTO ACADEMICO	107.96
Q202308	BONO CUMPLIMIENTO MANDO MEDIO	504.96
Q202308	COMPLEMENTO ACADEMICO	490.72
Q202308	COMPL MANDO MEDIO	3,293.21
Q202308	PREST SOC. DE.RE.TRA.DI.ACA	1,016.52
Q202308	PRIMA ANT ACADEMICO	971.63
Q202308	PRIMA ANT MANDO MEDIO	4,544.63
Q202309	AYUDA DE DESP MM FUNC	397.94
Q202309	BONO CUMPLIMIENTO ACADEMICO	107.96
Q202309	BONO CUMPLIMIENTO MANDO MEDIO	504.96
Q202309	COMPLEMENTO ACADEMICO	490.72
Q202309	COMPL MANDO MEDIO	3,293.21
Q202309	PREST SOC. DE.RE.TRA.DI.ACA	1,016.52
Q202309	PRIMA ANT ACADEMICO	971.63
Q202309	PRIMA ANT MANDO MEDIO	4,544.63
Q202310	AYUDA DE DESP MM FUNC	397.94
Q202310	BONO CUMPLIMIENTO ACADEMICO	107.96
Q202310	BONO CUMPLIMIENTO MANDO MEDIO	504.96
Q202310	COMPLEMENTO ACADEMICO	490.72
Q202310	COMPL MANDO MEDIO	3,293.21
Q202310	PREST SOC. DE.RE.TRA.DI.ACA	1,016.52
Q202310	PRIMA ANT ACADEMICO	971.63
Q202310	PRIMA ANT MANDO MEDIO	4,544.63
Q202311	AYUDA DE DESP MM FUNC	397.94
Q202311	BONO CUMPLIMIENTO ACADEMICO	107.96
Q202311	BONO CUMPLIMIENTO MANDO MEDIO	504.96
Q202311	COMPLEMENTO ACADEMICO	490.72
Q202311	COMPL MANDO MEDIO	3,293.21
Q202311	PRES SOC APOYO BIBLIO ACA	1,087.20
Q202311	PREST SOC. DE.RE.TRA.DI.ACA	1,016.52
Q202311	PRIMA ANT ACADEMICO	971.63
Q202311	PRIMA ANT MANDO MEDIO	4,544.63
Q202312	AYUDA DE DESP MM FUNC	397.94
Q202312	BONO CUMPLIMIENTO ACADEMICO	107.96
Q202312	BONO CUMPLIMIENTO MANDO MEDIO	504.96
Q202312	COMPLEMENTO ACADEMICO	490.72
Q202312	COMPL MANDO MEDIO	3,293.21
Q202312	PRES DE FONDO AHORRO ACAD	4,330.31
Q202312	PRES SOCIAL BIBL MMD	8,584.29
Q202312	PREST FONDO AHORRO MM	20,254.22
Q202312	PREST SOC. DE.RE.TRA.DI.ACA	1,016.52
Q202312	PRIMA ANT ACADEMICO	971.63
Q202312	PRIMA ANT MANDO MEDIO	4,544.63
Q202312	PRIMA VAC ACA	3,821.73
Q202312	PRIMA VAC MM	17,875.52
Q202312	REINTEG FDO AHORRO TRAB ACAD	2,245.35
Q202312	REINTEGRO FDO AHORRO TRAB MM	10,502.19
Q202313	AYUDA DE DESP MM FUNC	397.94
Q202313	BONO CUMPLIMIENTO ACADEMICO	107.96
Q202313	BONO CUMPLIMIENTO MANDO MEDIO	504.96
Q202313	COMPLEMENTO ACADEMICO	490.72
Q202313	COMPL MANDO MEDIO	3,293.21
Q202313	PREST SOC. DE.RE.TRA.DI.ACA	1,016.52
Q202313	PRIMA ANT ACADEMICO	971.63
Q202313	PRIMA ANT MANDO MEDIO	4,544.63

Periodo Quincenal	Descripcion del concepto	Importe
Q202314	AYUDA DE DESP MM FUNC	397.94
Q202314	BONO CUMPLIMIENTO ACADEMICO	107.96
Q202314	BONO CUMPLIMIENTO MANDO MEDIO	504.96
Q202314	COMPLEMENTO ACADEMICO	490.72
Q202314	COMPL MANDO MEDIO	3,293.21
Q202314	PREST SOC. DE.RE.TRA.DI.ACA	1,016.52
Q202314	PRIMA ANT ACADEMICO	971.63
Q202314	PRIMA ANT MANDO MEDIO	4,544.63
Q202315	AYUDA DE DESP MM FUNC	397.94
Q202315	BONO CUMPLIMIENTO ACADEMICO	107.96
Q202315	BONO CUMPLIMIENTO MANDO MEDIO	504.96
Q202315	COMPLEMENTO ACADEMICO	490.72
Q202315	COMPL MANDO MEDIO	3,293.21
Q202315	PREST SOC. DE.RE.TRA.DI.ACA	1,016.52
Q202315	PRIMA ANT ACADEMICO	971.63
Q202315	PRIMA ANT MANDO MEDIO	4,544.63
Q202316	AYUDA DE DESP MM FUNC	397.94
Q202316	BONO CUMPLIMIENTO ACADEMICO	107.96
Q202316	BONO CUMPLIMIENTO MANDO MEDIO	504.96
Q202316	COMPLEMENTO ACADEMICO	490.72
Q202316	COMPL MANDO MEDIO	3,293.21
Q202316	PRES SOC AYUDA UTILES ACA	863.67
Q202316	PRESTACION SOC. AYUDA .UTIL M.M.	4,039.66
Q202316	PREST SOC. DE.RE.TRA.DI.ACA	1,016.52
Q202316	PRIMA ANT ACADEMICO	971.63
Q202316	PRIMA ANT MANDO MEDIO	4,544.63
Q202317	AYUDA DE DESP MM FUNC	397.94
Q202317	BONO CUMPLIMIENTO ACADEMICO	107.96
Q202317	BONO CUMPLIMIENTO MANDO MEDIO	504.96
Q202317	COMPLEMENTO ACADEMICO	490.72
Q202317	COMPL MANDO MEDIO	3,293.21
Q202317	PREST SOC. DE.RE.TRA.DI.ACA	1,016.52
Q202317	PRIMA ANT ACADEMICO	1,079.59
Q202317	PRIMA ANT MANDO MEDIO	5,049.58
Q202317	RETRO PRIMA ANT ACA	93.57
Q202317	RETRO PRIMA ANT MM	437.62
Q202318	AYUDA DE DESP MM FUNC	397.94
Q202318	BONO CUMPLIMIENTO ACADEMICO	111.78
Q202318	BONO CUMPLIMIENTO MANDO MEDIO	504.96
Q202318	COMPLEMENTO ACADEMICO	508.07
Q202318	COMPL MANDO MEDIO	3,293.21
Q202318	PREST SOC. DE.RE.TRA.DI.ACA	1,016.52
Q202318	PRIMA ANT ACADEMICO	1,117.76
Q202318	PRIMA ANT MANDO MEDIO	5,049.58
Q202318	RETRO BONO ACA	3.82
Q202318	RETRO COMPLEM ACAD	17.35
Q202318	RETRO PREST SOC.DE.RE.TRA.DI ACA	0
Q202318	RETRO PRIMA ANT ACA	38.17
Q202319	AYUDA DE DESP MM FUNC	397.94
Q202319	BONO CUMPLIMIENTO ACADEMICO	111.78
Q202319	BONO CUMPLIMIENTO MANDO MEDIO	504.96
Q202319	COMPLEMENTO ACADEMICO	508.07
Q202319	COMPL MANDO MEDIO	3,293.21
Q202319	PREST SOC. DE.RE.TRA.DI.ACA	1,016.52
Q202319	PRIMA ANT ACADEMICO	1,117.76
Q202319	PRIMA ANT MANDO MEDIO	5,049.58

Periodo	Descripcion del concepto	Importe
Quincenal		
Q202320	AYUDA DE DESP MM FUNC	397.94
Q202320	BONO CUMPLIMIENTO ACADEMICO	111.78
Q202320	BONO CUMPLIMIENTO MANDO MEDIO	504.96
Q202320	COMPLEMENTO ACADEMICO	508.07
Q202320	COMPL MANDO MEDIO	3,293.21
Q202320	PREST SOC. DE.RE.TRA.DI.ACA	1,016.52
Q202320	PRIMA ANT ACADEMICO	1,117.76
Q202320	PRIMA ANT MANDO MEDIO	5,049.58
Q202321	AYUDA DE DESP MM FUNC	397.94
Q202321	BONO CUMPLIMIENTO ACADEMICO	111.78
Q202321	BONO CUMPLIMIENTO MANDO MEDIO	504.96
Q202321	COMPLEMENTO ACADEMICO	508.07
Q202321	COMPL MANDO MEDIO	3,293.21
Q202321	PREST SOC. DE.RE.TRA.DI.ACA	1,016.52
Q202321	PRIMA ANT ACADEMICO	1,117.76
Q202321	PRIMA ANT MANDO MEDIO	5,049.58
Q202322	AYUDA DE DESP MM FUNC	397.94
Q202322	BONO CUMPLIMIENTO ACADEMICO	111.78
Q202322	BONO CUMPLIMIENTO MANDO MEDIO	504.96
Q202322	COMPLEMENTO ACADEMICO	508.07
Q202322	COMPL MANDO MEDIO	3,293.21
Q202322	PREST SOC. DE.RE.TRA.DI.ACA	1,016.52
Q202322	PRIMA ANT ACADEMICO	1,117.76
Q202322	PRIMA ANT MANDO MEDIO	5,049.58
Q202323	AYUDA DE DESP MM FUNC	397.94
Q202323	BONO CUMPLIMIENTO ACADEMICO	111.78
Q202323	BONO CUMPLIMIENTO MANDO MEDIO	504.96
Q202323	COMPLEMENTO ACADEMICO	508.07
Q202323	COMPL MANDO MEDIO	3,293.21
Q202323	PREST SOC. DE.RE.TRA.DI.ACA	1,016.52
Q202323	PRIMA ANT ACADEMICO	1,117.76
Q202323	PRIMA ANT MANDO MEDIO	5,049.58
Q202324	AYUDA DE DESP MM FUNC	397.94
Q202324	BONO CUMPLIMIENTO ACADEMICO	111.78
Q202324	BONO CUMPLIMIENTO MANDO MEDIO	504.96
Q202324	COMPLEMENTO ACADEMICO	508.07
Q202324	COMPL MANDO MEDIO	3,293.21
Q202324	PREST SOC. DE.RE.TRA.DI.ACA	1,016.52
Q202324	PRIMA ANT ACADEMICO	1,117.76
Q202324	PRIMA ANT MANDO MEDIO	5,049.58
Q202325	AGUINALDO MANDO MEDIOS	90,892.50
Q202325	DIF 5 DIAS MANDOS MEDIOS	10,099.16
Q202325	DIFERENCIA 5 DIAS ACADEMICO	2,235.47
Q202325	GRATIFICACION ANUAL	20,119.71
Q202325	JUGUETES ACADEMICO	894.2
Q202325	JUGUETES MANDO MEDIO	8,584.29
Q202325	PRES DE FONDO AHORRO ACAD	4,475.43
Q202325	PREST FONDO AHORRO MM	20,450.88
Q202325	PRIMA VAC ACA	4,023.94
Q202325	PRIMA VAC MM	18,178.50
Q202325	REINTEG FDO AHORRO TRAB ACAD	2,320.59
Q202325	REINTEGRO FDO AHORRO TRAB MM	10,604.16
Q202401	AYUDA DE DESP MM FUNC	397.94
Q202401	BONO CUMPLIMIENTO ACADEMICO	111.78
Q202401	BONO CUMPLIMIENTO MANDO MEDIO	504.96
Q202401	COMPLEMENTO ACADEMICO	508.07

Periodo	Descripcion del concepto	Importe
Quincenal		
Q202401	COMPL MANDO MEDIO	3,293.21
Q202401	PREST SOC. DE.RE.TRA.DI.ACA	1,016.52
Q202401	PRIMA ANT ACADEMICO	1,117.76
Q202401	PRIMA ANT MANDO MEDIO	5,049.58
Q202402	AYUDA DE DESP MM FUNC	397.94
Q202402	BONO CUMPLIMIENTO ACADEMICO	111.78
Q202402	BONO CUMPLIMIENTO MANDO MEDIO	504.96
Q202402	COMPLEMENTO ACADEMICO	508.07
Q202402	COMPL MANDO MEDIO	3,293.21
Q202402	PREST SOC. DE.RE.TRA.DI.ACA	1,016.52
Q202402	PRIMA ANT ACADEMICO	1,117.76
Q202402	PRIMA ANT MANDO MEDIO	5,049.58
Q202403	AYUDA DE DESP MM FUNC	397.94
Q202403	BONO CUMPLIMIENTO ACADEMICO	111.78
Q202403	BONO CUMPLIMIENTO MANDO MEDIO	504.96
Q202403	COMPLEMENTO ACADEMICO	508.07
Q202403	COMPL MANDO MEDIO	3,293.21
Q202403	PREST SOC. DE.RE.TRA.DI.ACA	1,016.52
Q202403	PRIMA ANT ACADEMICO	1,117.76
Q202403	PRIMA ANT MANDO MEDIO	5,049.58
Q202404	AYUDA DE DESP MM FUNC	397.94
Q202404	BONO CUMPLIMIENTO ACADEMICO	111.78
Q202404	BONO CUMPLIMIENTO MANDO MEDIO	504.96
Q202404	COMPLEMENTO ACADEMICO	508.07
Q202404	COMPL MANDO MEDIO	3,293.21
Q202404	PREST SOC. DE.RE.TRA.DI.ACA	1,016.52
Q202404	PRIMA ANT ACADEMICO	1,117.76
Q202404	PRIMA ANT MANDO MEDIO	5,049.58
Q202405	AYUDA DE DESP MM FUNC	397.94
Q202405	BONO CUMPLIMIENTO ACADEMICO	111.78
Q202405	BONO CUMPLIMIENTO MANDO MEDIO	504.96
Q202405	COMPLEMENTO ACADEMICO	508.07
Q202405	COMPL MANDO MEDIO	3,293.21
Q202405	PREST SOC. DE.RE.TRA.DI.ACA	1,016.52
Q202405	PRIMA ANT ACADEMICO	1,117.76
Q202405	PRIMA ANT MANDO MEDIO	5,049.58
Q202406	AYUDA DE DESP MM FUNC	403.91
Q202406	BONO CUMPLIMIENTO ACADEMICO	116.25
Q202406	BONO CUMPLIMIENTO MANDO MEDIO	525.16
Q202406	COMPLEMENTO ACADEMICO	528.39
Q202406	COMPL MANDO MEDIO	3,424.93
Q202406	PRES SOC RETRO AYUDA DESPENSA MM	11.94
Q202406	PREST SOC. DE.RE.TRA.DI.ACA	1,031.77
Q202406	PRIMA ANT ACADEMICO	1,162.47
Q202406	PRIMA ANT MANDO MEDIO	5,251.56
Q202406	RETRO BONO ACA	8.94
Q202406	RETRO BONO MM	40.4
Q202406	RETRO COMPLEM ACAD	40.64
Q202406	RETRO COMPLEM MM	263.46
Q202406	RETRO PREST SOC.DE.RE.TRA.DI.ACA	30.48
Q202406	RETRO PRIMA ANT ACA	89.42
Q202406	RETRO PRIMA ANT MM	403.96
Q202407	AYUDA DE DESP MM FUNC	403.91
Q202407	BONO CUMPLIMIENTO ACADEMICO	116.25
Q202407	BONO CUMPLIMIENTO MANDO MEDIO	525.16
Q202407	COMPLEMENTO ACADEMICO	528.39

Periodo		
Quincenal	Descripcion del concepto	Importe
Q202407	COMPL MANDO MEDIO	3,424.93
Q202407	PREST SOC. DE.RE.TRA.DI.ACA	1,031.77
Q202407	PRIMA ANT ACADEMICO	1,162.47
Q202407	PRIMA ANT MANDO MEDIO	5,251.56
Q202408	AYUDA DE DESP MM FUNC	403.91
Q202408	BONO CUMPLIMIENTO ACADEMICO	116.25
Q202408	BONO CUMPLIMIENTO MANDO MEDIO	525.16
Q202408	COMPLEMENTO ACADEMICO	528.39
Q202408	COMPL MANDO MEDIO	3,424.93
Q202408	PREST SOC. DE.RE.TRA.DI.ACA	1,031.77
Q202408	PRIMA ANT ACADEMICO	1,162.47
Q202408	PRIMA ANT MANDO MEDIO	5,251.56
Q202409	AYUDA DE DESP MM FUNC	403.91
Q202409	BONO CUMPLIMIENTO ACADEMICO	116.25
Q202409	BONO CUMPLIMIENTO MANDO MEDIO	525.16
Q202409	COMPLEMENTO ACADEMICO	528.39
Q202409	COMPL MANDO MEDIO	3,424.93
Q202409	PREST SOC. DE.RE.TRA.DI.ACA	1,031.77
Q202409	PRIMA ANT ACADEMICO	1,162.47
Q202409	PRIMA ANT MANDO MEDIO	5,251.56
Q202410	AYUDA DE DESP MM FUNC	403.91
Q202410	BONO CUMPLIMIENTO ACADEMICO	116.25
Q202410	BONO CUMPLIMIENTO MANDO MEDIO	525.16
Q202410	COMPLEMENTO ACADEMICO	528.39
Q202410	COMPL MANDO MEDIO	3,424.93
Q202410	PREST SOC. DE.RE.TRA.DI.ACA	1,031.77
Q202410	PRIMA ANT ACADEMICO	1,162.47
Q202410	PRIMA ANT MANDO MEDIO	5,251.56
Q202411	AYUDA DE DESP MM FUNC	403.91
Q202411	BONO CUMPLIMIENTO ACADEMICO	116.25
Q202411	BONO CUMPLIMIENTO MANDO MEDIO	525.16
Q202411	COMPLEMENTO ACADEMICO	528.39
Q202411	COMPL MANDO MEDIO	3,424.93
Q202411	PRES SOC APOYO BIBLIO ACA	1,103.40
Q202411	PREST SOC. DE.RE.TRA.DI.ACA	1,031.77
Q202411	PRIMA ANT ACADEMICO	1,162.47
Q202411	PRIMA ANT MANDO MEDIO	5,251.56

Anexo 2**Personal de la Contraloría General**

Denominación del puesto	Nombre (s)	Primer apellido	Segundo apellido
AUXILIAR DE ASUNTOS JURIDICOS	EMMANUEL	AMADOR	MOTA
AUDITOR DE NOMINA	CONSUELO	ARREOLA	CHAIDEZ
AUDITOR INTERNO	MANUEL ALEJANDRO	BAUTISTA	MACIAS
AUDITOR DE NOMINA	DELIA	BAÑALES	MORA
JEFE DE CONTROL INTERNO Y ARMONIZACION CONTABLE	ADRIANA	BOBADILLA	SAUCEDO
SECRETARIA DE DIRECCION	CLAUDIA	CABRALES	HERNANDEZ
JEFE DE TRANSPARENCIA Y PROTECCION DE DATOS PERSONALES	GABRIELA EDITH	CONTRERAS	SALINAS
JEFE DE ENTREGA RECEPCION	SANDRA GABRIELA	DE LA CRUZ	HERNANDEZ
VELADOR	MANUEL ALEJANDRO	DELGADO	JAQUEZ
AUDITOR DE NOMINA	MA. CECILIA	DIAZ	NAVA
ASESOR JURÍDICO	RAUL	GALARZA	ENRIQUEZ
JEFE DE RECURSOS EXTRAORDINARIOS, CONTROL PATRIMONIAL Y	GILBERTO	GARCIA	PERALES
JEFE DE ASUNTOS JURIDICOS, UNIDAD SUBSTANCIADORA Y	DIEGO NOE	GODINA	GUZMAN
AUDITOR INTERNO	IVAN ALFREDO	GONZALEZ	DE LA CRUZ
COORDINADOR DE AUDITORIA DE NOMINA	MA. DOLORES	GONZALEZ	LOPEZ
JEFE DE ACCESO A LA INFORMACION	EDITH RUBI	GRANADOS	DIAZ
POLIVALENTE	DANIEL ALBERTO	GUZMAN	ORTIZ
AFANADOR	JOSEFINA	HERRERA	ALAMOS
AUDITOR DE ENTREGA RECEPCION	ANA JANETH	HERRERA	LUGO
JEFE DE TECNOLOGIAS DE LA INFORMACION Y COMUNICACION	CARLOS	LASTIRI	GONZALEZ
AUDITOR INTERNO	LILIANA	LEAL	BRETADO

Denominación del puesto	Nombre (s)	Primer apellido	Segundo apellido
COORDINADOR (A) DE INNOVACIÓN Y GESTIÓN ADMINISTRATIVA	GLORIA	MANZANARES	MARIN
COORDINADOR DE UNIDAD DE TRANSPARENCIA Y ACCESO A LA	OSCAR GERARDO	MARTINEZ	GUERRERO
AUDITOR INTERNO	MARIA DE JESUS	MARTINEZ	PEÑA
AUDITOR INTERNO	YAHAIRA IVONNE	MEDINA	QUIÑONES
COORDINADOR GENERAL	FERNANDO	MEDRANO	VASQUEZ
AUDITOR INTERNO	SILVIA INES	MELCHOR	
AUDITOR INTERNO	ANA KAREN	MONTAÑO	NEVAREZ
VELADOR	VICTOR MANUEL	ORONA	PEREZ
AUDITOR DE NOMINA	NORMA	ORTEGA	LAZALDE
COORDINADOR DE CALIDAD Y CONTROL INTERNO	OSCAR	PEREZ	GUADIANA
AUDITOR DE ENTREGA RECEPCION	CLAUDIA	QUIÑONEZ	RODRIGUEZ
APOYO ADMINISTRATIVO A LA CONTRALORÍA	BERTHA GABRIELA	RAMOS	ROCHA
COORDINADOR DE AUDITORIAS INTERNAS Y EXTERNAS	GILBERTO GERARDO	RIOS	ESPINOSA
SECRETARIA GENERAL	MARIBEL DEL CARMEN	RIOS	GONZALEZ
JEFE DE CALIDAD	ABI	RIVERA	LEOS
AUDITOR DE OBRA	DIANA PATRICIA	RODARTE	CISNEROS
AUDITOR DE RECURSOS EXTRAORDINARIOS Y CONTROL	REYMUNDO	RODRIGUEZ	CASTILLO
AUXILIAR DE CONTABILIDAD	BRENDA DAYANNA	SILVA	SOTO
AUDITOR DE CONTROL INTERNO Y ARMONIZACION CONTABLE	ANDREA MAGDALENA	VALVERDE	HIDALGO
AUDITOR DE CALIDAD	ELIZABETH	VARGAS	LOPEZ

Denominación del puesto	Nombre (s)	Primer apellido	Segundo apellido
AUDITOR DE RECURSOS EXTRAORDINARIOS Y CONTROL	CESAR ALEJANDRO	VAZQUEZ	CAMACHO
CONTRALOR GENERAL	EDLA ELENA	WALLANDER	GARCIA



UJED

Universidad Juárez
del Estado de Durango

Contraloría General

Universidad Juárez del Estado de Durango

☐ S/A ☒ C/A ☐ M/E

04 JUN 2024 UJED

CONTRALORÍA GENERAL

HORA: 13:48 FIG: 005177

Montal

OF.CG/10.3.A/8193/2024

Asunto: se envía información

L.A. OSCAR GERARDO MARTÍNEZ GUERRERO
COORDINADOR DE LA UNIDAD DE TRANSPARENCIA DE LA UJED
P R E S E N T E.

Me permito informar en respuesta a su solicitud de información recibida en esta contraloría general y derivado de la solicitud de información pública con número de folio 100184700012624 donde solicita la siguiente información:

"Deseo saber la siguiente información de la servidora pública titular de la contraloría general de la Universidad Juárez del Estado de Durango:

...

2.- Correo Institucional

...

4.- sus actividades, facultades y obligaciones como contralora

...

Asimismo, solicito se me informe sobre la estructura orgánica que conforma dicha contraloría. En caso de que los documentos contengan información confidencial, desde este momento, solicito que se me entreguen la versión pública y no me dilaten la respuesta a esta solicitud o me la nieguen, porque de ser el caso iré al IDAIP o Tribunales pues son una universidad pública y no deben negarme la información. "

Se informa y se anexa la información solicitada para que la unidad de transparencia pueda dar respuesta oportuna al solicitante;

Numeral 2, el correo institucional de la contralora general de la universidad es el siguiente edla.wallander@ujed.mx

Numeral 4, asimismo que informa que las facultades y obligaciones del contralor general se encuentran previstas en el capítulo séptimo de la Ley Orgánica de la Universidad Juárez del Estado de Durango, en sus artículos 50, 51 y 52, proporcionándole la liga electrónica de la Ley en mención para su consulta [https://congresodurango.gob.mx/Archivos/legislacion/LEY%20ORGANICA%20DE%20LA%20UJED.p
df](https://congresodurango.gob.mx/Archivos/legislacion/LEY%20ORGANICA%20DE%20LA%20UJED.pdf)

De igual manera se anexa una copia simple del organigrama de la contraloría general de la UJED.

Sin otro particular por el momento me despido de usted enviándole un cordial saludo.

ATENTAMENTE

"POR MI RAZA HABLARÁ MI ESPÍRITU"

Victoria de Durango Dgo., a 03 de junio de 2024

CONTRALORA GENERAL DE LA UJED

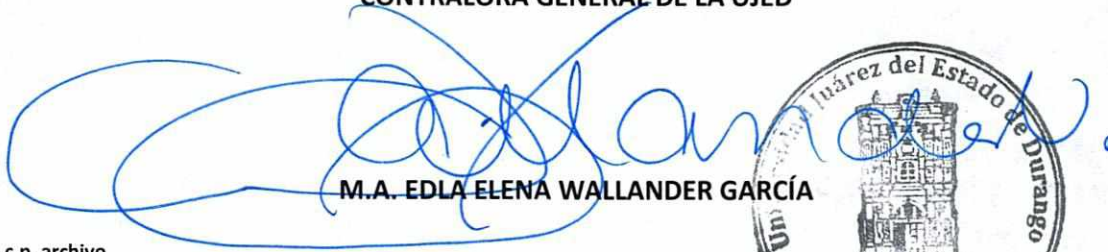

M.A. EDLA ELENA WALLANDER GARCÍA



c.c.p. archivo

EEWG/fmv/dng





ORGANIGRAMA DE LA CONTRALORÍA GENERAL DE LA UNIVERSIDAD JUÁREZ DEL ESTADO DE DURANGO

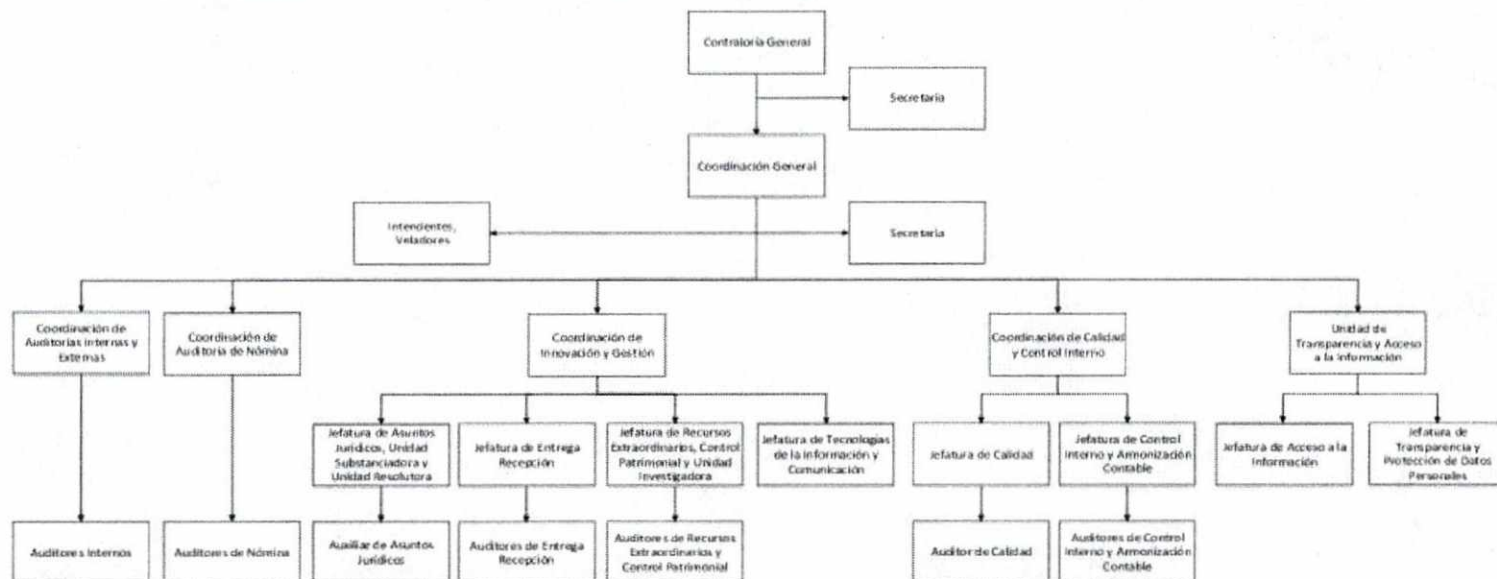

MA Rubén Solís Ríos
Rector de la UJED
Vo. Bo.

MA Edla Elena Wallander García
Contralora General de la UJED

Febrero 2022

APROBADO EN LA SESIÓN ORDINARIA DE LA
HONORABLE JUNTA DIRECTIVA, CELEBRADA
EL DÍA 28 DE FEBRERO DE 2022.



UJED

Universidad Juárez
del Estado de Durango

Tesorería General

Universidad Juárez del Estado de Durango

☒ S/A ☐ C/A ☐ M/E

29 MAY 2024 UJED

CONTRALORIA GENERAL

HORA: 13:45 FIC: 05135

OF. TG./A/0336/2024

Asunto: Respuesta
OF. CG/10.5.H/8093/2024

LIC. OSCAR GERARDO MARTÍNEZ GUERRERO
COORDINADOR DE TRANSPARENCIA Y PROTECCIÓN DE DATOS PERSONALES DE LA
UNIVERSIDAD JUÁREZ DEL ESTADO DE DURANGO
Presente.-

En **atención a su oficio OF.CG/10.5.H/8093/2024**, y para dar respuesta a la solicitud de información pública recibida el 09 de mayo de 2024, con número folio 100184700012624, que a letra dice:

"Deseo saber la siguiente información de la servidora pública Titular de la Contraloría General de la Universidad Juárez del Estado de Durango:

...
7. *Sus recibos de nómina desde su ingreso al cargo hasta el día de la presentación de esta solicitud.*

...
10. *... los recibos de nómina del personal de la Contraloría General de la Universidad Juárez del Estado de Durango...*

...." (sic)

Por lo anterior, me permito informar que debido a que los recibos solicitados contienen datos personales, mismos que deben ser testados, cada uno de ellos y siendo estos alrededor de 3100 documentos, por lo anterior y con fundamento en el artículo 123 de la Ley de Transparencia y Acceso a la Información Pública del Estado de Durango, así como el criterio 08/17, modalidad de entrega, se pone a disposición del interesado como consulta directa el día 18 de junio de 2024, en las oficinas de la Tesorería General de la UJED, ubicadas en calle Constitución #404 Sur, zona Centro, a partir de las 12:00 hrs y hasta las 13:00 hrs.

Sin más por el momento y en espera de cumplir con lo solicitado, me despido de Usted enviándole un cordial saludo

ATENTAMENTE

"POR MI RAZA HABLARÁ EL ESPÍRITU"

Durango, Dgo. A 29 de mayo de 2024.

EL TESORERO GENERAL DE LA UNIVERSIDAD JUÁREZ DEL ESTADO DE DURANGO

M.C.E. RAFAEL REYES TRADO

c.c.p. Archivo.
RRT/mvgn





UJED

Universidad Juárez
del Estado de Durango

**Subsecretaría General
Administrativa**

Monel

Universidad Juárez del Estado de Durango		
<input checked="" type="checkbox"/> S/A	<input type="checkbox"/> C/A	<input type="checkbox"/> M/E
06 JUN 2024 UJED		
CONTRALORÍA GENERAL		
HORA: 12/13 F/C:		005206

OF. S.G.AD. 038/2024

LIC. OSCAR GERARDO MARTINEZ GUERRERO
COORDINADOR DE TRANSPARENCIA Y
PROTECCION DE DATOS PERSONALES
P R E S E N T E.

Por medio del presente me dirijo a usted con el propósito de dar respuesta a la solicitud de información, notificada mediante el oficio número OF. CG/10.5.H/8062/2024 de la solicitud de información pública recibida con fecha 09 de mayo de 2024 folio 100184700012624, manifestando lo siguiente:

1. Respuesta al punto numero 8: La servidora Pública titular de la Contraloría General a partir del 19/04/2021, desde su ingreso no goza de prestaciones adicionales que le hayan sido otorgadas en función de su nombramiento; el vehículo, equipo de cómputo y demás bienes muebles que le han sido asignados, forman parte del Patrimonio de la UJED registrados en el inventario de bienes muebles de la Contraloría General y le fueron entregados en custodia para el desempeño de las atribuciones que le confiere la Ley Orgánica, por lo tanto su uso está limitado a las actividades propias de la UJED y deberá devolverlos al término de su encargo o al momento que le sean requeridos por la autoridad competente. Así mismo la partida de gasto de gasolina otorgada a la Contralora General es: de Abril 2021 a Septiembre 2023 la cantidad de \$1,000.00 mensuales; de Octubre de 2023 a la fecha, la cantidad de \$1,500.00 mensuales, única y exclusivamente para la operación del vehículo asignado.
2. Respuesta al punto número 10: El personal de la Contraloría General no goza de prestaciones adicionales, los equipos de cómputo y demás bienes muebles que utilizan en el desempeño de sus actividades les han sido asignados mediante los resguardos correspondientes, y forman parte del inventario de bienes muebles de la Contraloría General, por lo tanto su uso está limitado a las actividades propias de la UJED y deberán devolverlos al término de su relación laboral o al momento que le sean requeridos por la autoridad competente.,

Sin otro particular, y agradeciendo de antemano la atención que se sirva dar al presente, aprovecho la ocasión para enviarle un cordial saludo.

"POR MI RAZA HABLARA EL ESPIRITU"
Victoria de Durango, Dgo., a 5 de Junio de 2024
EL SUBSECRETARIO GENERAL ADMINISTRATIVO

DR. VÍCTOR MANUEL AGUILAR BARRAZA

VMAB/nec