



Dirección de Obras Públicas y
Desarrollo Urbano
Oficio: MZ/UT/074/2024
Asunto: **Solicitud de información**

José Abel Salgado Sánchez
Titular de la Unidad de Transparencia
del H. Ayuntamiento de Zacatelco, Tlaxcala
PRESENTE

En referencia a su solicitud de información con fundamento en lo establecido por los artículos 114, 116, 123, 124 de la Ley de Transparencia y Acceso a la Información Pública del Estado de Tlaxcala y número de folio **29053842000034** proporciono la información antes citada a través de medios digitales a fin de dar cumplimiento y lograr una cultura de transparencia.

Cabe mencionar lo siguiente:

No existe obligación de elaborar documentos ad hoc para atender las solicitudes de acceso a la información. Los artículos 129 de la Ley General de Transparencia y Acceso a la Información Pública y 130, párrafo cuarto, de la Ley Federal de Transparencia y Acceso a la Información Pública, señalan que los sujetos obligados deberán otorgar acceso a los documentos que se encuentren en sus archivos o que estén obligados a documentar, de acuerdo con sus facultades, competencias o funciones, conforme a las características físicas de la información o del lugar donde se encuentre. Por lo anterior, los sujetos obligados deben garantizar el derecho de acceso a la información del particular, proporcionando la información con la que cuentan en el formato en que la misma obre en sus archivos; sin necesidad de elaborar documentos ad hoc para atender las solicitudes de información.

Sin más que el particular reitero a usted la seguridad de mi atenta y distinguida consideración; para cualquier duda o aclaración al respecto.

atentamente
Zacatelco, Tlaxcala a **lunes, 10 de junio de 2024**

DIRECCIÓN DE
OBRAS PÚBLICAS
Ing. **Javier Berrueros Estrada**
Director de Obras Públicas,
Planeación y Desarrollo Urbano
RENACE 2021 - 2024

Municipio de Zacatelco, Tlax.
DIRECCIÓN DE OBRAS PÚBLICAS Y DESARROLLO URBANO

LISTADO DE OBRAS 2024									
	No. De expediente	Nombre de la obra	Ubicación de la obra	Localidad	Anticipo	E-1	E-2	E-3	Total
1	FISM2444001	Rehabilitación de Drenaje Sanitario	Av. Libertad Norte	Sección Primera	\$ -	\$823,013.79	\$233,115.54		\$ 1,056,129.33
2	FISM2444002	Rehabilitación de Agua Potable	Av. Libertad Norte	Sección Primera	\$ -	\$371,990.64	\$320,681.59		\$ 692,672.23
3	FISM2444003	Construcción de Pavimento de Adoquin	Av. Del Campo	Sección Cuarta	\$ -	\$ 635,766.91	\$ 498,537.53	\$ -	\$ 1,134,304.44
4	FISM2444004	Construcción de Pavimento	Privada Xitototla	Sección Quinta	\$ -	\$ 195,457.97	\$ 114,336.84	\$ -	\$ 309,794.81
5	FISM2444005	Construcción de Pavimento	Septima Cda. Xicohtencatl	Sección Segunda	\$-	\$563,936.69	\$360,083.95	\$-	\$ 924,020.64
6	FISM2444006	Rehabilitación de Pavimento	Av. Libertad Norte	Sección Primera	\$964,619.85	\$964,256.54	\$1,096,747.10	\$1,281,021.98	\$3,342,025.62
7	FISM2444007	Rehabilitación de Pavimento	Av. Zaragoza	Sección Primera	\$736,886.86	\$994,880.99	\$1,857,766.88	\$-	\$2,852,647.87
8	FISM2444008	Rehabilitación de pavimento	Cerrada Niños Heroes	Sección Primera	\$ -	\$ 154,617.37	\$ 216,102.04	\$ -	\$ 370,719.41
9	FISM2444009	Construcción de Pavimento de Adoquín	8va Cerrada de Niños Heroes	Sección Primera	\$ -	\$ 254,706.94	\$ 369,088.37	\$ -	\$ 623,795.31
10	FISM2444011	Construcción de Pavimento de Adoquin	7ma Priv. Av. Del Deporte	Sección cuarta	\$ -	\$ 133,434.99	\$ 208,663.61	\$ -	\$ 342,098.60

Municipio de Zacatelco, Tlax.
DIRECCIÓN DE OBRAS PÚBLICAS Y DESARROLLO URBANO

LISTADO DE OBRAS 2024									
	No. De expediente	Nombre de la obra	Ubicación de la obra	Localidad	Anticipo	E-1	E-2	E-3	Total
11	FISM2444012	Construcción de Pavimento de Adoquin	Cerrada Francisco Sarabia	Sección cuarta	\$ -	\$ 345,899.79	\$ 288,168.50	\$ 13,267.03	\$ 647,335.32
12	FISM2444017	Rehabilitación de Drenaje Sanitario	Calle del Campo	Sección Segunda	\$ -	\$ 1,608,666.23	\$ -	\$ -	\$ 1,608,666.23
13	FISM2444018	Rehabilitación de Pavimentación	Av. Moctezuma Sur y Manantiales	Sección Segunda	\$ -	\$ 519,958.38	\$ -	\$ -	\$ 519,958.38
14	FISM2444019	Rehabilitación de Mercado Municipal (BAÑOS)	C. Ignacio Bonilla	Sección Segunda	\$ -	\$ 69,886.00	\$ -	\$ -	\$ 69,886.00
15	FORTAMUN2 444020	Construcción de Muro de contención	Priv. La Piedad	Sección Segunda	\$ -	\$ 99,157.28	\$ -	\$ -	\$ 99,157.28
16	FISM2244035	Construcción de drenaje sanitario	Privada Eusebio Rojas	Sección Primera	\$ -	\$ 121,779.20	\$ -	\$ -	\$ 121,779.20
17	FISM2244036	Construcción de Pavimento de Adoquin	Privada Eusebio Rojas	Sección Primera	\$ -	\$ 326,384.94	\$ -	\$ -	\$ 326,384.94
18	FISM2244037	Construcción de Pavimento de Adoquin	Privada de la Piedad	Sección Primera	\$ -	\$ 249,418.58	\$ -	\$ -	\$ 249,418.58
19	FISM2244038	Construcción de Pavimento de Adoquin	Privada. Juan Escutia	Sección Segunda	\$ -	\$ 360,206.26	\$ -	\$ -	\$ 360,206.26

Municipio de Zacatelco, Tlax.
DIRECCIÓN DE OBRAS PÚBLICAS Y DESARROLLO URBANO

LISTADO DE OBRAS 2024									
	No. De expediente	Nombre de la obra	Ubicación de la obra	Localidad	Anticipo	E-1	E-2	E-3	Total
20	FISM2244039	Construcción de Pavimento de Adoquin	Quinta Av. Cerrada Puebla Norte	Sección Segunda	\$ -	\$ 175,748.19	\$ -	\$ -	\$ 175,748.19
21	FISM2244040	Construcción de Pavimento	1ra Privada Aurora	Sección Tercera Exquiltla	\$ -	\$ 203,091.74	\$ -	\$ -	\$ 203,091.74
22	FISM2244041	Construcción de agua y drenaje	1ra Privada de Cristobal Colón	Sección tercera de Exquiltla	\$-	\$169,977.10	\$-	\$-	\$169,977.10
23	FISM2244042	Construcción de pavimento	1ra Privada de Cristobal Colón	Sección tercera de Exquiltla	\$-	\$225,111.83	\$-	\$-	\$225,111.83
24	FISM2244043	Construcción de guarnición	Calle Los Olivos	Sección cuarta	\$-	\$170,093.99	\$-	\$-	\$170,093.99
25	FISM2244045	Construcción de pavimento	C. 3 de Noviembre	Sección Quinta	\$-	\$438,476.65	\$-	\$-	\$438,476.65
26	FISM2244047	Rehabilitación de red de drenaje sanitario	Av. Moctezuma Sur y Manantiales	Sección cuarta	\$-	\$514,216.74	\$-	\$-	\$514,216.74
27	FISM2244049	Construcción de pavimento adoquin	5ta Cerrada de Adolfo lopez Mateos	Sección Segunda	\$-	\$913,013.79	\$-	\$-	\$913,013.79
Total No. Obras:		27.000				Total Monto:		\$ 18,460,730.48	

LISTADO DE OBRAS 2024

	No. De expediente	Nombre de la obra	Ubicación de la obra	Localidad	Estatus	Descripción de actividades	
1	FISM2444001	Rehabilitación de Drenaje Sanitario	Av. Libertad Norte	Sección Primera	Finalizada	Trazo y nivelación, retiro de adoquin, demolición de pavimento asfaltico, excavación en cepa , afine de fondo de cepa, plantilla, tubo tipo PEAD de 18", pozo de visita, reparación de tomas de agua, descargas sanitarias, relleno y compactado, carga y acarreo, limpieza de la obra y colocación de placa.	
2	FISM2444002	Rehabilitación de Agua Potable	Av. Libertad Norte	Sección Primera	Finalizada	Trazo y nivelación, excavación de cepa, afine, plantilla, suministro e instalación de tubo de PVC de 6" y 2 1/2" y conexiones, construcción y reparación de tomas domiciliarias, construcción de registro, valvula compuerta de 6" y 2 1/2", carga y acarreo, limpieza y placa pvc.	
3	FISM2444003	Construcción de Pavimento de Adoquin	Av. Del Campo	Sección Cuarta	Finalizada	Trazo y nivelación, demolición de pavimento de concreto, despálme, carga y acarreo, compactación, base hidrahulica, cama de arena, pavimento de adoquin, cinturones de concreto, renivelación de pozo de visita, limpieza general y colocación de placa.	
4	FISM2444004	Construcción de Pavimento	Privada Xitototla	Sección Quinta	Finalizada	Trazo y nivelación, acarreo de material, compactación, base hidrahulica, cama de arena, pavimento de adoquin, cinturones de concreto, renivelación de registros, reparación de tomas y descargas de drenaje, limpieza general y colocación de placa.	
5	FISM2444005	Construcción de Pavimento	Septima Cda. Xicohtencatl	Sección Segunda	Finalizada	Trazo y nivelación, corte en caja, acarreo de material, compactación, base hidráulica, cama de arena, pavimento de adoquin, construcción de pavimento de concreto, cinturones de concreto. renivelación de pozos de visita, regilla pluvial, reparación de tomas, valvula, pintura trafico, limpieza general y placa.	
6	FISM2444006	Rehabilitación de Pavimento	Av. Libertad Norte	Sección Primera	Finalizada	Trazo y nivelacion, despálme de terreno, carga y acarreo de material, compactacion, base hidráulica, pavimento de concreto, canastillas, barras de amarre, malla electrosoldada , corte en concreto, superseal en juntas, colocación de topes, renivelacion de registros sanitarios, limpieza general y colocacion de placa.	
7	FISM2444007	Rehabilitación de Pavimento	Av. Zaragoza	Sección Primera	Finalizada	Trazo y nivelacion, despálme de terreno, carga y acarreo de material, compactacion, base hidráulica, pavimento de concreto, canastillas, barras de amarre, malla electrosoldada , corte en concreto, superseal en juntas, colocación de topes, renivelacion de registros sanitarios, limpieza general y colocacion de placa.	
8	FISM2444008	Rehabilitación de pavimento	Cerrada Niños Heroes	Sección Primera	Finalizada	Trazo y nivelación, demolición de pavimento de concreto, despálme, carga y acarreo, compactación, base hidráhulica, cama de arena, pavimento de adoquin, cinturones de concreto, renivelación de registros, limpieza general y colocación de placa.	
9	FISM2444009	Construcción de Pavimento de Adoquin	8va Cerrada de Niños Heroes	Sección Primera	Finalizada	Trazo y nivelacion, despálme, acarreo de material, compactacion, construccion de guarniciones de concreto, base hidrahulica, cama de arena, pavimento de adquin, cinturones de concreto, renivelacion de pozos de visita, reparacion de tomas y descargas de drenaje, limpieza general y colocacion de placa.	
10	FISM2444011	Construcción de Pavimento de Adoquin	7ma Priv. Av. Del Deporte	Sección cuarta	Finalizada	Trazo y nivelación, corte en caja, acarreo de material, compactación, construcción de guarniciones de concreto, base hidrahulica, cama de arena, pavimento de adoquin, cinturones de concreto, reparación de tomas y descargas de drenaje, limpieza de la obra y colocación de placa.	

LISTADO DE OBRAS 2024

	No. De expediente	Nombre de la obra	Ubicación de la obra	Localidad	Estatus	Descripción de actividades	
11	FISM2444012	Construcción de Pavimento de Adoquin	Cerrada Francisco Sarabia	Sección cuarta	Finalizada	Trazo y nivelación, acarreo de material, compactación, construcción de base hidraulica, cama de arena, pavimento de adoquin, cinturones de concreto, reparación de tomas y descargas de drenaje, limpieza general y colocación de placa.	
12	FISM2444017	Rehabilitación de Drenaje Sanitario	Calle del Campo	Sección Segunda	Finalizada	Trazo y nivelación, excavación, afine de fondo de cepa, cama de arena, tubo de PEAD de 30", descargas domiciliarias, pozos de visita, reparación de tomas de agua, relleno con material producto de excavación, retiro de material sobrante, limpieza de la obra y colocación de placa.	
13	FISM2444018	Rehabilitación de Pavimentación	Av. Moctezuma Sur y Manantiales	Sección Segunda	Proceso	Preliminares, Excavaciones, Red de Drenaje Sanitario y Trabajos complementarios los cuales se componen de los conceptos: Trazo y nivelación, corte en pavimento, demolición de pavimento, excavación de cepa, afine, plantilla, instalación de tubería PEAD de 12", construcción de pozos relleno compactado, carga y acarreo, limpieza general de la obra y placa de PVC.	
14	FISM2444019	Rehabilitación de Mercado Municipal (BAÑOS)	C. Ignacio Bonilla	Sección Segunda	Proceso	Preliminares: Retiro, carga y acarreo de material; Limpieza y lavado de muebles y plafones. Instalaciones: Reparación de bajada de aguas pluviales; Reparación de red hidráulico. Albañilería y acabados: Resanes en muros; aplicación de pintura vinilica en muros; aplicación de pintura esmalte en mamparas, puertas y reja principal. Equipamiento: Reparación de puerta de herrería; Tapa de Registro; instalación de señalética y rótulos; instalación de luminarias de 12w y 6w; tapas para tinaco; e instalación de espejo. Trabajos complementarios: Limpieza, lavado y desinfectado de cisternas de almacenamiento y tanques elevados; colocación de placa.	
15	FORTAMUN2 444020	Construcción de Muro de contención	Priv. La Piedad	Sección Segunda	Proceso	Trazo y nivelación, construcción de muro de contención, limpieza general y colocación de placa.	
16	FISM2244035	Construcción de drenaje sanitario	Privada Eusebio Rojas	Sección Primera	Finalizada	Trazo y nivelación, excavación de cepa, instalación de tubería PEAD de 12", construcción de pozos, descargas sanitarias, compactación y limpieza general de la obra, colocación de placa.	
17	FISM2244036	Construcción de Pavimento de Adoquin	Privada Eusebio Rojas	Sección Primera	Finalizada	Trazo y nivelación, corte en caja, acarreo de material, compactación, construcción de guarniciones de concreto, base hidráulica, cama de arena, pavimento de adoquin, cinturones de concreto, construcción de pozo de visita, reparación de tomas y descargas de drenaje, limpieza general y colocación de placa.	
18	FISM2244037	Construcción de Pavimento de Adoquin	Privada de la Piedad	Sección Primera	Finalizada	Trazo y nivelación, corte en caja, acarreo de material, compactación, construcción de guarniciones de concreto, base hidráulica, cama de arena, pavimento de adoquin, cinturones de concreto, construcción de pozo de visita, reparación de tomas y descargas de drenaje, limpieza general y colocación de placa.	
19	FISM2244038	Construcción de Pavimento de Adoquin	Privada. Juan Escutia	Sección Segunda	Finalizada	Trazo y nivelación, corte en caja, acarreo de material, compactación, construcción de guarniciones de concreto, base hidráulica, cama de arena, pavimento de adoquin, cinturones de concreto, nivelación de pozos de visita, reparación de tomas y descargas de drenaje, limpieza general y colocación de placa.	

LISTADO DE OBRAS 2024

	No. De expediente	Nombre de la obra	Ubicación de la obra	Localidad	Estatus	Descripción de actividades	
20	FISM2244039	Construcción de Pavimento de Adoquin	Quinta Av. Cerrada Puebla Norte	Sección Segunda	Finalizada	Trazo y nivelación, despalme, carga y acarreo, compactación, base hidráulica, rejilla pluvial, cama de arena, pavimento de adoquín, cinturones de concreto, renivelación de registros sanitarios, limpieza general y colocación de placa.	
21	FISM2244040	Construcción de Pavimento	1ra Privada Aurora	Sección Tercera Exquiltla	Finalizada	Trazo y nivelación, despalme, carga y acarreo, compactación, base hidráulica, rejilla pluvial, cama de arena, pavimento de adoquín, cinturones de concreto, renivelación de registros sanitarios, limpieza general y colocación de placa.	
22	FISM2244041	Construcción de agua y drenaje	1ra Privada de Cristobal Colón	Sección tercera de Exquiltla	Finalizada	Trazo y nivelacion, retiro de pavimento, excavacion, afine de fondo de cepa, plantilla, tubo de PEAD de 10", Construcción de registros, descargas sanitarias, Tomas domiciliarias, tubo y conexiones de PVC hidráulico RD 26 de 2 1/2", construcción de registro para valvula, valvula, relleno con material producto de excavacion, base hidraulica, cama de arena, adocreto, carga y acarreo, limpieza de la obra y colocacion de placa.	
23	FISM2244042	Construcción de pavimento	1ra Privada de Cristobal Colón	Sección tercera de Exquiltla	Finalizada	Trazo y nivelacion, despalme del terreno, acarreo de material, compactacion, base compactada, cama de arena, pavimento de adquin, cinturones de concreto , renivelación de pozo de visita, reparacion de tomas y descargas de drenaje, limpieza general y colocacion de placa.	
24	FISM2244043	Construcción de guarnición	Calle Los Olivos	Sección cuarta	Finalizada	Trazo y nivelacion, construccion de guarniciones de concreto, limpieza general y colocacion de placa.	
25	FISM2244045	Construcción de pavimento	C. 3 de Noviembre	Sección Quinta	Finalizada	Trazo y nivelacion, despalme del terreno, acarreo de material, compactacion, base compactada, cama de arena, pavimento de adquin, cinturones de concreto , renivelación de pozo de visita, reparacion de tomas y descargas de drenaje, limpieza general y colocacion de placa.	
26	FISM2244047	Rehabilitación de red de drenaje sanitario	Av. Moctezuma Sur y Manantiales	Sección cuarta	Finalizada	Trazo y nivelación, corte con disco, demolición de pavimento, carga y acarreo, excavación de cepa, instalación de tubería PEAD de 12", construcción de pozos, descargas sanitarias, relleno compactado, limpieza general de la obra y placa.	
27	FISM2244049	Construcción de pavimento adoquin	5ta Cerrada de Adolfo lopez Mateos	Sección Segunda	Finalizada	Trazo y nivelacion, despalme del terreno, acarreo de material, compactacion, Guarniciones, base compactada, cama de arena, pavimento de adquin, cinturones de concreto , renivelación de pozo de visita, reparacion de tomas y descargas de drenaje, limpieza general y colocacion de placa.	

Total No. Obras: 27.000

REPORTE FOTOGRAFICO
FISM2444001 REHABILITACIÓN DE DRENAJE SANITARIO
AVENIDA LIBERTAD NORTE

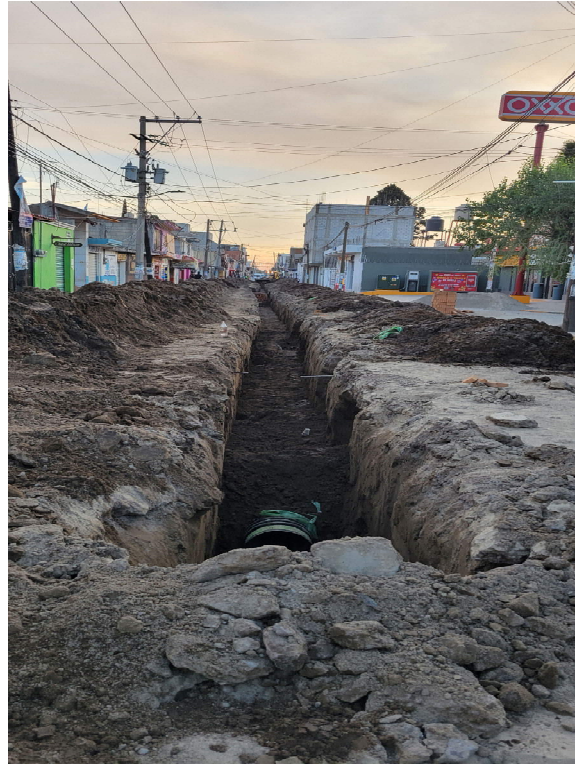

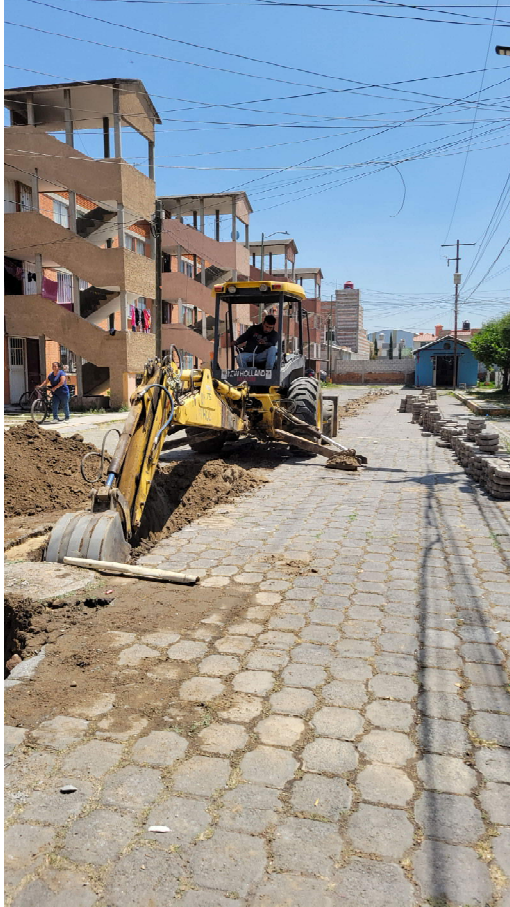

REPORTE FOTOGRÁFICO	
CONTRATO	MZT/DOP/IR/FISM2444/003
Estimación: UNO (1)	
<p>CONSTITUCIÓN DE PAVIMENTO DE ADOQUIN</p> <p>UBICACIÓN: AV. DEL CAMPO</p> <p>LOCALIDAD: SECCION CUARTA</p> <p>MUNICIPIO: ZACATELCO, TLAXCALA</p> <p>PERIODO DEL CONTRATO: 05 DE FEBRERO DE 2024 AL 11 DE MARZO DE 2024</p> <p>PERIODO DE ESTIMACIÓN: 05 DE FEBRERO DE 2024 AL 19 DE FEBRERO DE 2024</p>	
CLAVE	CONCEPTO
I-001	<p>Trazo y nivelación de terreno con equipo topográfico estableciendo ejes y niveles de referencia, incluye: barbotas, asiáticas, varillas, carrete de hilo, calidra, equipo, material y mano de obra y todo lo necesario para su correcta ejecución.</p>
UNIDAD	m2



REPORTE FOTOGRÁFICO	
CONTRATO	MZT/DOP/IR/FISM2444/003
Estimación: UNO (1)	
<p>CONSTITUCIÓN DE PAVIMENTO DE ADOQUIN</p> <p>UBICACIÓN: AV. DEL CAMPO</p> <p>LOCALIDAD: SECCION CUARTA</p> <p>MUNICIPIO: ZACATELCO, TLAXCALA</p> <p>PERIODO DEL CONTRATO: 05 DE FEBRERO DE 2024 AL 11 DE MARZO DE 2024</p> <p>PERIODO DE ESTIMACIÓN: 05 DE FEBRERO DE 2024 AL 19 DE FEBRERO DE 2024</p>	
CLAVE	CONCEPTO
I-001	<p>Trazo y nivelación de terreno con equipo topográfico estableciendo ejes y niveles de referencia, incluye: barbotas, asiáticas, varillas, carrete de hilo, calidra, equipo, material y mano de obra y todo lo necesario para su correcta ejecución.</p>
UNIDAD	m2

ELABORÓ:

ING. CECILIA GARCÍA SALAZAR

SUPERINTENDENTE

REVISÓ:

ING. ARANTZA MONSERRAT PEZUELA

RESIDENTE

AUTORIZÓ:

C. HILBERTO PÉREZ ALVAREZ

PRESIDENTE MUNICIPAL CONSTITUCIONAL

ZACATELCO

RENACE 2021 - 2024

Constructora & Infraestructura

NEW CTVE

REPORTE FOTOGRÁFICO			
UBICACIÓN: AV. DEL CAMPO	CONTRATO	MZT/DOP/IRU/FISM2444/003	
LOCALIDAD: SECCION CUARTA	ESTIMACIÓN: UND (1)		
MUNICIPIO: ZACATELCO, TLAXCALA	CONSISTENTE EN: TRAZO Y NIVELACIÓN, DEPURACIÓN DE PAVIMENTO DE CONCRETO, DESPALME, CARGA Y ACARREO, COMPACTACIÓN, BASE HIDRAULICA, CAMA DE ARENA, PAVIMENTO DE ADOQUIN, CINTURONES DE CONCRETO, REMEDIACIÓN DE POZO DE VISITA, LIMPIEZA GENERAL Y COLOCACIÓN DE BARRERA.		
PERIODO DEL CONTRATO: 05 DE FEBRERO DE 2024 AL 11 DE MARZO DE 2024	PROGRAMA	FONDO DE INFRAESTRUCTURA SOCIAL MUNICIPAL 2024	
PERIODO DE ESTIMACIÓN: 05 DE FEBRERO DE 2024 AL 19 DE FEBRERO DE 2024	Demolición de concreto Hidráulico simple hasta 10 cm de espesor por medios mecánicos. Incluye acarreo dentro de la obra, acamellonado de material, mano de obra y herramienta		
I-016	m2		



ELABORÓ:
ING. OSCAR ALONSO SALAZAR
SUPERINTENDENTE

REVISÓ:
ING. ARIADNA MONSERRAT PEREZ DIAZ
RESPONSABLE

REVISÓ:
ING. JAVIER PEDRUECOS ESTRADA
DIRECTOR DE OBRAS PÚBLICAS

AUTORIZÓ:
CHILDEBERTO PÉREZ ALVAREZ
PRESIDENTE MUNICIPAL CONSTITUCIONAL

CONSTRUCTORA & INFRAESTRUCTURA
NEW STYLE

ZACATELCO
RENAPE 2021 - 2024
SINDICATURA

ZACATELCO
RENAPE 2021 - 2024

ZACATELCO
RENAPE 2021 - 2024
PRESIDENCIA

REPORTE FOTOGRAFICO

UBICACIÓN: AV. DEL CAMPO
LOCALIDAD: SECCION CUARTA
MUNICIPIO: ZACATELCO, TLAXCALA
PERIODO DEL CONTRATO: 05 DE FEBRERO DE 2024 AL 11 DE MARZO DE 2024
PERIODO DE ESTIMACIÓN: 05 DE FEBRERO DE 2024 AL 19 DE FEBRERO DE 2024

CONTRATO: MZT/DOP/IR/FISM2444/003

Estimación: UNO (1)

CONSISTENTE EN: TRAZO Y NIVELACION, DEMOLICION DE PAVIMENTO DE CONCRETO, DESPALME, CARGA Y AGARRADO, COMPACTACION, BASE HIDRAULICA, CANA DE ARENA, PAVIMENTO DE ADOQUIN, CINTURONES DE CONCRETO, REVELACION DE POZO DE VISITA, LIMPIEZA GENERAL Y COLOCACION DE PLACA.

PROGRAMA: FONDO DE INFRAESTRUCTURA SOCIAL MUNICIPAL 2024

Constructora & Infraestructura

I-016

Demolición de concreto Hidráulico simple hasta 10 cm de espesor por medios mecánicos. Incluye aporreos dentro de la obra, acamellonado de material, mano de obra y herramienta

m2



ELABORO:
ING. JOSE LUIS ALCALÁ SALAZAR
SUPERINTENDENTE

REVISO:
ING. ARIANA MONSERRAT PEREZ DIAZ
PRESIDENTE

ING. JAVIER J. JESUS OBSTRADA
DIRECTOR GENERAL DE PUERTO CASAS

AUTORIZO:
C. HILBERTO HERNÁNDEZ ALZAREZ
PRESIDENTE MUNICIPAL CONSTITUCIONAL

Constructora & Infraestructura
NEW STYLE

GOBIERNO MUNICIPAL
ZACATELCO
RENAACE 2021 - 2024

REPORTE FOTOGRAFICO CONTRATO MZT/IDOP/IR/FISM2444/003 Estimación: UNO (1) EXISTENTE EN: TRAZO Y NIVELACIÓN, DEMARCACIÓN DE PAVIMENTO DE CONCRETO, DESPALME, CARGA Y ACARREO, COMPACTACIÓN, BASE HIDRAULICA, CAMA DE ARENA, PAVIMENTO DE ADOQUIN, CONTORNOS DE CONCRETO, RESEVELACIÓN DE POZO DE VISITA, LIMPIEZA GENERAL Y COLOCACIÓN DE REJILLA. PROGRAMA FONDO DE INFRAESTRUCTURA SOCIAL MUNICIPAL 2024		
OBRA: CONSTRUCCIÓN DE PAVIMENTO DE ADOQUIN UBICACIÓN: AV. DEL CAMPO LOCALIDAD: SECCION CUARTA MUNICIPIO: ZACATELCO, TLAXCALA PERIODO DEL CONTRATO: 05 DE FEBRERO DE 2024 AL 11 DE MARZO DE 2024 PERIODO DE ESTIMACIÓN: 05 DE FEBRERO DE 2024 AL 19 DE FEBRERO DE 2024		
II-006	Despalme de terreno natural en material tipo II por medidas mecánicas espesor variable, incluye: escarificación, acamillado para su posterior retiro, maniobras locales, maquinaria, mano de obra, herramienta y todo lo necesario para su correcta ejecución.	
	m3	



 FLAVIO
 ALBERTO ALVARADO
 SUPERINTENDENTE

 ARATNA MONSERRAT PEREZ DIAZ
 RESIDENTE

 ING. JAVIER FLORES ESTRADA
 DIRECTOR DE INGENIERIA CIVIL

 C. HILBERTO PEREZ ALVAREZ
 PRESIDENTE MUNICIPAL CONSTITUCIONAL



MUNICIPAL
ZACATELCO
 RENACE 2021 - 2024

CONTRATO MZI/IDOP/IR/FISM2444/003 Estación: UNO (1.1)		REPORTE FOTOGRAFICO	
DESCRIPCION DE PAVIMENTO DE ADQUIN UBICACION: AV. DEL CAMPO LOCALIDAD: SECCION CUARTA MUNICIPIO: ZACATELCO, TLAXCALA PERIODO DEL CONTRATO: 05 DE FEBRERO DE 2024 AL 11 DE MARZO DE 2024 PERIODO DE ESTIMACION: 05 DE FEBRERO DE 2024 AL 19 DE FEBRERO DE 2024		CONSISTENTE EN: TRAZO Y NIVELACION, DEMOLICION DE PAVIMENTO DE CONCRETO, DESPALME, CARGA Y ACARreo, COMPACTACION, BASE HIDRAULICA, CANA DE ARENA, PAVIMENTO DE ADQUIN, CINTURONES DE CONCRETO, REINFORZAMIENTO DE POZO DE VISITA, LIMPIEZA GENERAL Y COLOCACION DE PLACA.	
PROGRAMA FONDO DE INFRAESTRUCTURA SOCIAL MUNICIPAL 2024		Construtora & Infraestructura N.º 1111	
II-006	Desplante de terreno natural en material tipo II por medios mecánicos espesor variable, incluye: escanificación, acamellonado para su correcta ejecución, mano de obra, herramienta y todo lo necesario para su correcta ejecución.		
		m3	



SINDICATURA
 H. AYUNTAMIENTO MUNICIPAL DE ZACATELCO
 DEPARTAMENTO DE OBRAS PUBLICAS
 C. JUAN CARLOS SALAZAR
 PRESIDENTE DE LA COMISION DE OBRAS PUBLICAS

REVISOR:
 ING. ADRIANA MONSERRATE PEREZ
 PRESIDENTE

REVISOR:
 AG. JUAN CARLOS ESTEBAN
 DIRECTOR DE OBRAS PUBLICAS

ZACATELCO
 RENACE 2021

Construtora & Infraestructura
 NEW STYLE
 RFC: PAV-01

ZACATELCO
 RENACE 2021 - 2024

ALTERNATIVO
 C. HILDEBERTO PEREZ ALVAREZ
 PRESIDENTE MUNICIPAL INSTITUCIONAL

REPORTE FOTOGRAFICO CONTRATO MZT/DOP/IR/FISM2444/003 Estimación: UNO (1)		CONSTRUCCION DE PAVIMENTO DE ADOQUIN UBICACIÓN: AV. DEL CAMPO LOCALIDAD: SECCION CUARTA MUNICIPIO: ZACATELCO, TLAXCALA PERIODO DEL CONTRATO: 05 DE FEBRERO DE 2024 AL 11 DE MARZO DE 2024 PERIODO DE ESTIMACIÓN: 05 DE FEBRERO DE 2024 AL 19 DE FEBRERO DE 2024		CONSTRUCCION DE PAVIMENTO DE ADOQUIN ESTIMACIÓN: UNO (1) CONSISTENTE EN: TRAZO Y NIVELACIÓN, DEMOLICIÓN DE PAVIMENTO DE CONCRETO, DESPALME, CARGA Y ACARREO, COMPACTACIÓN, BASE HIDRAULICA, CANA DE ARENA, PAVIMENTO DE ADOQUIN, CINTURONES DE CONCRETO, REEMPLAZO DE POZO DE VISTA, LIMPIEZA GENERAL Y COLOCACIÓN DE BUNCA.	PROGRAMA FONDO DE INFRAESTRUCTURA SOCIAL MUNICIPAL 2024 DESCARGA, MANIOBRAS LOCALES, MAQUINARIA, MANO DE OBRA, HERRAMIENTA Y TODO LO NECESARIO PARA SU CORRECTA EJECUCIÓN.	PROYECTO Construtora & Infraestructura NEW STYLE	m3
I-007	Carga y acarreo en camión de material no utilizable (producto de excavaciones y/o retro y/o demoliciones), fuera de la obra 3 kilómetros distancia max, incluye: carga y descarga, maniobras locales, maquinaria, mano de obra, herramienta y todo lo necesario para su correcta ejecución.						



SINDICATURA
ZACATELCO
FECHA: 21-02-2024
CONSTRUCCION DE PAVIMENTO DE ADOQUIN
UBICACIÓN: AV. DEL CAMPO
LOCALIDAD: SECCION CUARTA
MUNICIPIO: ZACATELCO, TLAXCALA
PERIODO DEL CONTRATO: 05 DE FEBRERO DE 2024 AL 11 DE MARZO DE 2024
PERIODO DE ESTIMACIÓN: 05 DE FEBRERO DE 2024 AL 19 DE FEBRERO DE 2024
DESCARGA, MANIOBRAS LOCALES, MAQUINARIA, MANO DE OBRA, HERRAMIENTA Y TODO LO NECESARIO PARA SU CORRECTA EJECUCIÓN.

REVISOR
ING. ARANTHA MONTESSANT HERRERA DIAZ
RESIDENTE
FECHA: 21-02-2024
CONSTRUCCION DE PAVIMENTO DE ADOQUIN
UBICACIÓN: AV. DEL CAMPO
LOCALIDAD: SECCION CUARTA
MUNICIPIO: ZACATELCO, TLAXCALA
PERIODO DEL CONTRATO: 05 DE FEBRERO DE 2024 AL 11 DE MARZO DE 2024
PERIODO DE ESTIMACIÓN: 05 DE FEBRERO DE 2024 AL 19 DE FEBRERO DE 2024

ZACATELCO
FECHA: 21-02-2024
CONSTRUCCION DE PAVIMENTO DE ADOQUIN
UBICACIÓN: AV. DEL CAMPO
LOCALIDAD: SECCION CUARTA
MUNICIPIO: ZACATELCO, TLAXCALA
PERIODO DEL CONTRATO: 05 DE FEBRERO DE 2024 AL 11 DE MARZO DE 2024
PERIODO DE ESTIMACIÓN: 05 DE FEBRERO DE 2024 AL 19 DE FEBRERO DE 2024

REPORTER FOTOGRAFICO

CURIA: CONSTRUCCION DE PAVIMENTO DE ADQUIN

UBICACIÓN: AV. DEL CAMPO

LOCALIDAD: SECCION CUARTA

MUNICIPIO: ZACATELCO, TLAXCALA

PERIODO DEL CONTRATO: 05 DE FEBRERO DE 2024 AL 11 DE

MARZO DE 2024

PERIODO DE ESTIMACION: 05 DE FEBRERO DE 2024 AL 19 DE

FEBRUARY OF 2024

Carga y acarreo en camión de material nat

marlo

CONTRATO

M2T/DOP/IR/FISM2444/003

Estimación: UNO (1)

CONSISTENTE EN: TRAZO Y NIVELACIÓN, DEMOLICIÓN DE PAVIMENTO DE CONCRETO, DESPALME, CARGA Y AGARRÉ, COMPACTACIÓN, BASE HIDRAULICA, CAMA DE ARENA, PAVIMENTO DE ADOQUIN, CINTURONES DE CONCRETO, REENVOLACIÓN DE BORO E VISITA, LIMPIEZA GENERAL Y COLOCACIÓN DE PLACA.

PROGRAMA	FONDO DE INFRAESTRUCTURA SOCIAL MUNICIPAL 2024
----------	--

Inducto de excavaciones y/o retrofos y/o demoliciones, fuera de la obra 3 kilómetros distancia max. Incluir: carga y descarga, manutención, mano de obra, herramienta y todo lo necesario para su correcta ejecución.

5



CONCLUSIONS

32 • JOURNAL OF DOCUMENTATION

1158 JOURNAL OF POST KEYNESIAN ECONOMICS

TOPIC

2012年10月25日



ZACATEPEC

[illegible]

THE UNIVERSITY OF CHICAGO

NEW STYLE
Construtora & Incorporadora

ZACATECO
RENAME 2021-2024

URBA CONSTRUCCION DE PAVIMENTO DE ADOQUIN		CONTRATO		M27/DOOP/IR/PSM2444/003		REPORTE FOTOGRAFICO	
UBICACION: AV. DEL CAMPO		ESTIMACION: UNO (1)					
LOCALIDAD: SECCION CUARTA		CONSISTENTE EN: TRAZO Y MEDICION, DEMOLICION DE PAVIMENTO DE CONCRETO, DESPALME, CARGA Y ACARREO, COMPACTACION, BASE HIDRAULICA, CAMA DE ARENA, PAVIMENTO DE ADOQUIN, CINTURONES DE CONCRETO, REENVELACION DE POZO DE VISITA, LIMPIEZA GENERAL Y COLOCACION DE PLACA.					
MUNICIPIO: ZACATELCO, TLAXCALA		PROGRAMA		FONDO DE INFRAESTRUCTURA SOCIAL MUNICIPAL 2024			
PERIODO DEL CONTRATO: 05 DE FEBRERO DE 2024 AL 11 DE MARZO DE 2024							
PERIODO DE ESTIMACION: 05 DE FEBRERO DE 2024 AL 19 DE FEBRERO DE 2024							
Compactación de la superficie descubierta al corte y/o despalme, incluye escarificado, acamellonado, incorporación de agua, tendido compactado al 90% de su P.V.S.M., prueba de laboratorio y todo lo necesario para su correcta ejecución							
II-007						m2	



ELABORÓ:
ING. JESSELLUIS ATONAL SALAZAR
SUPERINTENDENTE

REVISÓ:
ING. ARATNA MOISSE PATTEREZ DIAZ
RESIDENTE

VERIFICÓ:
ING. JAVIER RAMIRO JORDAN ESTRADA
DIRECTOR DE OBRAS PUBLICAS

VERIFICÓ:
ING. JAVIER RAMIRO JORDAN ESTRADA
DIRECTOR DE OBRAS PUBLICAS

VERIFICÓ:
ING. JAVIER RAMIRO JORDAN ESTRADA
DIRECTOR DE OBRAS PUBLICAS

ELABORÓ: ING. JESSELLUIS ATONAL SALAZAR SUPERINTENDENTE		REVISÓ: ING. ARATNA MOISSE PATTEREZ DIAZ RESIDENTE		VERIFICÓ: ING. JAVIER RAMIRO JORDAN ESTRADA DIRECTOR DE OBRAS PUBLICAS		VERIFICÓ: ING. JAVIER RAMIRO JORDAN ESTRADA DIRECTOR DE OBRAS PUBLICAS	
---	--	--	--	--	--	--	--

Constructora & Infraestructura
NEW STYLE
RFC: CAI261637P4A

ZACATELCO
RENACE 2021 - 2024

ZACATELCO
RENACE 2021 - 2024

ZACATELCO
RENACE 2021 - 2024

CONTRATO MZT/IDOP/IR/FISM2444/003 Estimación: UNO (1)		
PROGRAMA FONDO DE INFRAESTRUCTURA SOCIAL MUNICIPAL 2024		
CONSISTENTE EN: TRAZO Y NIVELACION, DEMOLICIÓN DE PAVIMENTO DE CONCRETO, DESPALME, CARGA Y ACARREO, COMPACTACIÓN, BASE HIDRAULICA, CANA DE ARENA, PAVIMENTO DE ADQUIN, CINTURONES DE CONCRETO, REEMPLAZACIÓN DE POZO DE VISITA, LIMPIEZA GENERAL Y COLOCACIÓN DE PLACA.		
COMPACTACIÓN DE LA SUPERFICIE DASCUBIERTA AL CORTO Y/O DESPALME, INCORPORACIÓN DE AGUA, TENDIDO COMPACTADO AL 90% DE SU P.V.S.M. PRUEBA DE LABORATORIO Y TODO LO NECESARIO PARA SU CORRECTA EJECUCIÓN		
03001 CONSTRUCCIÓN DE PAVIMENTO DE ADQUIN UBICACIÓN: AV. DEL CAMPO LOCALIDAD: SECCION CUARTA MUNICIPIO: ZACATELCO, TLAXCALA PERIODO DEL CONTRATO: 05 DE FEBRERO DE 2024 AL 11 DE MARZO DE 2024 PERIODO DE ESTIMACION: 05 DE FEBRERO DE 2024 AL 19 DE FEBRERO DE 2024	II-007	m2



ELABORÓ: ING. JOSE LUIS ATONAL SALAZAR SUPERINTENDENTE	REVISÓ: ING. ARIATNA HONDERRAZ PEREZ DIAZ PRESIDENTE	AUTORIZÓ: ING. JAVIER HERRERA PEREZ DIAZ DIRECTOR GENERAL DE OBRAS PUBLICAS
ZACATELCO RENACE 2021 - 2024		

Constructora & Infraestructura
NEW STYLE

REPORTE FOTOGRAFICO	
CONTRATO MZI/DOP/IR/FISM2444/003 Estimación: UNO (1) CONSISTENTE EN: TRAZO Y RINDICION, DEMARCACION DE PAVIMENTO DE CONCRETO, DESPAJAL, CARGA Y ACARreo, COMPACTACION, BASE HERRAMILLAS, CAMA DE ARENA, PAVIMENTO DE ADOPQUIN, CINTURONES DE CONCRETO, RESEALADURA DE POZO DE VISTA, LIMPIEZA GENERAL Y COLOCACION DE PLACA.	FONDO DE INFRAESTRUCTURA SOCIAL MUNICIPAL 2024
UBICACION: AV. DEL CAMPO LOCALIDAD: SECCION CUARTA MUNICIPIO: ZACATELCO, TLAXCALA PERIODO DEL CONTRATO: 05 DE FEBRERO DE 2024 AL 11 DE MARZO DE 2024 PERIODO DE ESTIMACION: 05 DE FEBRERO DE 2024 AL 19 DE FEBRERO DE 2024	Suministro, tendido, mezclado y compactado de base hidráulica de espesor variable, con material que cumpla con las normas vigentes, compactado al 95% de su P.V.S.M.
VI-001	m3



ELABORO: ING. JOSE LUIS ATANALBA VAZAR SUPERINTENDENTE	REVISO: ING. ARACELI MONSERRATE PEREZ DIAZ RESIDENTE	VERIFICA: ING. JAVIER BERNALDO ESPINOSA PROFESOR DE OBRAS	ELABORA: ING. HENRIQUEZ ALVAREZ PROFESOR DE OBRAS
---	---	--	--

Const. de Infraestructura Social Municipal
NEW STYLE
RFC: CAI2014027PFA

REPORTE FOTOGRAFICO

UBICACIÓN: AV. DEL CAMPO LOCALIDAD: SECCION CUARTA MUNICIPIO: ZACATELCO, TLAXCALA PERIODO DEL CONTRATO: 05 DE FEBRERO DE 2024 AL 11 DE MARZO DE 2024 PERIODO DE ESTIMACION: 05 DE FEBRERO DE 2024 AL 19 DE FEBRERO DE 2024		CONTRATO	MZT/DOF/IR/FISM2444/003 Estimación: UNO (1)	
		CONSISTENTE EN: TRAZO Y NIVELACION, DEMOLICIÓN DE PAVIMENTO DE CONCRETO, DESPALME, CARGA Y ACARREO, COMPACTACIÓN, BASE HIDRAULICA, CARGA DE ARENA, PAVIMENTO DE ADOQUINA, CINTURONES DE CONCRETO, REENVELACIÓN DE POZO DE VISITA, LIMPIEZA GENERAL Y COLOCACION DE PLACA.		
		PROGRAMA	FONDO DE INFRAESTRUCTURA SOCIAL MUNICIPAL 2024	
VI-001	Suministro, tendido, mezclado y compactado de base hidráulica de espesor variable, con material que cumpla con las normas vigentes, compactado al 95% de su PVSIM. Incluye agua, mano de obra, maquinaria, herramienta y pruebas de laboratorio			
		m3		



ELABORO:
ING. JOSE LUIS ATONAL SALAZAR
SUPERINTENDENTE

REVISO:
ING. ARIADNA MONSERRAT PÉREZ DÍAZ
RESIDENTE

VERIFICACION DE
ING. JAVIER ALBERTO ESTRADA
DIRECTOR DE OBRAS PUBLICAS

AUTORIZO:
LA HUERTO DEREZ ALVAREZ
PRESIDENTE MUNICIPAL CONSTITUCIONAL

Constructora & Infraestructura
NEW STYLE

ZACATELCO
RENACE 2021 - 2024

CONTRATO		REPORTE FOTOGRAFICO	
OBRA: CONSTRUCCION DE PAVIMENTO DE ADOQUIN UBICACIÓN: AV. DEL CAMPO LOCALIDAD: SECCION CUARTA MUNICIPIO: ZACATELCO, TLAXCALA PERIODO DEL CONTRATO: 05 DE FEBRERO DE 2024 AL 11 DE MARZO DE 2024 PERIODO DE ESTIMACIÓN: 05 DE FEBRERO DE 2024 AL 19 DE FEBRERO DE 2024		MZT/DOP/IR/FRSM2444/003 Estimación: UND (±)	
PROGRAMA FONDO DE INFRAESTRUCTURA SOCIAL MUNICIPAL 2024		CONCEPTO Suministro, tendido, mezclado y compactado de base hidráulica de espesor variable, con material que cumpla con las normas vigentes, compactado al 95% de su PVSIM, incluye agua, mano de obra, maquinaria, herramienta y pruebas de laboratorio	
CLAVE VI-001	UNIDAD m3		



ELABORÓ: ING. JESUS ADONAL GALAZA SUPERINTENDENTE	REVISÓ: ING. ARANTZA MONSERRAT PEREZ DIAZ RESIDENTE	AUTORIZÓ: CI. HILBERTO PEREZ ALVAREZ PRESIDENTE MUNICIPAL INSTITUCIONAL
ING. JESUS ADONAL GALAZA ING. ARANTZA MONSERRAT PEREZ DIAZ CI. HILBERTO PEREZ ALVAREZ		
CONCEJO MUNICIPAL ZACATELCO RENAACE 2021 - 2024		
TESORERIA RENAACE 2021 - 2024		

REPORTE FOTOGRAFICO	
OBRA: CONSTRUCCION DE PAVIMENTO DE ADOQUIN UBICACION: AV. DEL CAMPO LOCALIDAD: SECCION CUARTA MUNICIPIO: ZACATELCO, TLAXCALA PERIODO DEL CONTRATO: 05 DE FEBRERO DE 2024 AL 11 DE MARZO DE 2024 PERIODO DE ESTIMACION: 05 DE FEBRERO DE 2024 AL 19 DE FEBRERO DE 2024	CONTRATO: MZT/DOP/IRV/FIS/2444/003 Estimacion: UNO (1) CONSISTENTE EN: TRAZO Y NIVELACION, DERIVACION DE PAVIMENTO DE CONCRETO, DESPALME, CARGA Y ACARREO, COMPACTACION, BASE HIDRAULICA, CAMA DE ARENA, PAVIMENTO DE ADOQUIN, CINTURONES DE CONCRETO, RESEÑALACION DE POZO DE VISITA, LIMPIEZA GENERAL Y COLOCACION DE PLACA PROGRAMA: FONDO DE INFRAESTRUCTURA SOCIAL MUNICIPAL 2024
II-001	m3
Excavación en cava con retroexcavadora, no incluye afino de taludes, material seco tipo II, profundidad de 0.00 a 2.00 m, incluye: Maquinaria, mano de obra, herramienta y todo, lo necesario para su correcta ejecución.	



ELABORÓ:
 ING. JOSE LUIS ATONAL SALAZAR
 SUPERINTENDENTE

Constru *Del* *Inc*
 NEW STYLE
 RFC: CAL1010999416

REVISÓ:
 ING. ARANTZA MONSERRAT PÉREZ DÍAZ
 PRESIDENTA

ZACATELCO
 RENACE 2021 - 2024

TESORERIA
 ZACATELCO
 RENACE 2021 - 2024
 AUDITORÍA:
 C. HILDEBERTO PÉREZ ALVAREZ
 PRESIDENTE MUNICIPAL CONSTITUCIONAL

OBRA: CONSTRUCCIÓN DE PAVIMENTO DE ADQUIN UBICACIÓN: AV. DEL CAMPO LOCALIDAD: SECCION CUARTA MUNICIPIO: ZACATELCO, TLAXCALA PERIODO DEL CONTRATO: 05 DE FEBRERO DE 2024 AL 11 DE MARZO DE 2024 PERIODO DE ESTIMACIÓN: 05 DE FEBRERO DE 2024 AL 19 DE FEBRERO DE 2024		CONTRATO MZT/DOP/IR/FRSM2444/003 Estimación: UNO (1)	
CONSISTENTE EN: TRAZO Y NIVELACIÓN, DEMOLICIÓN DE PAVIMENTO DE CONCRETO, DESPALME, CARGA Y ACARREO, COMPACTACIÓN, BASE HIDRAULICA, CANA DE ARENA, PAVIMENTO DE ADQUIN, CINTURONES DE CONCRETO, RETENIMIENTO DE POZO DE VISITA, LIMPIEZA GENERAL Y SOLDADURA DE PLACA.		PROGRAMA FONDO DE INFRAESTRUCTURA SOCIAL MUNICIPAL 2024	
E-001	Excavación en cepa con retroexcavadora, no incluye alíne de taludes, material seco tipo II, profundidad de 0.00 a 2.00 m, incluye: Maquinaria, mano de obra, herramienta y todo lo necesario para su correcta ejecución.		
			m3



ELABORO
ING. JOSE LUIS ALONSO SALAZAR
SUPERINTENDENTE

Revisó
ING. ARIANA MONERRATH REZUMAY
PRESIDENTE

Autorizó:
C. HILBERTO HERNÁNDEZ ALVAREZ
PRESIDENTE MUNICIPAL CONSTITUCIONAL

ELABORO
ING. JOSE LUIS ALONSO SALAZAR
SUPERINTENDENTE

Revisó
ING. ARIANA MONERRATH REZUMAY
PRESIDENTE

Autorizó:
C. HILBERTO HERNÁNDEZ ALVAREZ
PRESIDENTE MUNICIPAL CONSTITUCIONAL

Constructora E. Infraestructura
NEW STYLE
RFC: CA1201023916

MUNICIPIO DE
ZACATELCO
RENAACE 2021 - 2024

REPORTE FOTOGRÁFICO	
CONTRATO OBRAS DE CONSTRUCCIÓN DE PAVIMENTO DE ADOPQUIN UBICACIÓN: AV. DEL CAMPO LOCALIDAD: SECCION CUARTA MUNICIPIO: ZACATELCO, TLAXCALA PERIODO DEL CONTRATO: 05 DE FEBRERO DE 2024 AL 11 DE MARZO DE 2024 PERIODO DE ESTIMACION: 05 DE FEBRERO DE 2024 AL 19 DE FEBRERO DE 2024	ESTIMACION: UNO (1) CONSISTENTE EN: TRAZO Y NIVELACION, DEMARCACION DE PAVIMENTO DE CONCRETO, DESPALME, CARGA Y ACARRIO, COMPACTACION, BASE HIGRAULICA, CAMA DE ARENA, PAVIMENTO DE ADOPQUIN, CINTURONES DE CONCRETO, REENVELACION DE POZO DE VISTA, LIMPIEZA GENERAL Y COLOCACION DE PLACA.
PROGRAMA FONDO DE INFRAESTRUCTURA SOCIAL MUNICIPAL 2024	CONTRATO MZT/DOPIR/FISM2444/003
II-004	m2

Afline manual del fondo y taludes de excavación para recibir plantilla en material tipo I, incluye: Nivelación, humedecido, afline, compactación con pisón de mano, herramienta y todo lo necesario para su correcta ejecución.



ELABORÓ: ING. JOSE LUIS ATONAL SALAZAR SUPERINTENDENTE	REVISÓ: ING. ARANTXA MONTERREAL PEREZ RESIDENTE	AUTORIZÓ: C. HILDEBERTO PEREZ ALVAREZ PRESIDENTE MUNICIPAL CONSTITUCIONAL
ELABORÓ: ING. JOSE LUIS ATONAL SALAZAR SUPERINTENDENTE	REVISÓ: ING. ARANTXA MONTERREAL PEREZ RESIDENTE	AUTORIZÓ: C. HILDEBERTO PEREZ ALVAREZ PRESIDENTE MUNICIPAL CONSTITUCIONAL
ELABORÓ: ING. JOSE LUIS ATONAL SALAZAR SUPERINTENDENTE	REVISÓ: ING. ARANTXA MONTERREAL PEREZ RESIDENTE	AUTORIZÓ: C. HILDEBERTO PEREZ ALVAREZ PRESIDENTE MUNICIPAL CONSTITUCIONAL

ZACATELCO
FEBRERO 2021 - 2024

CONSTRUCTORA & INFRAESTRUCTURA
NEW STYLE

OBRA: CONSTRUCCION DE PAVIMENTO DE ADOQUIN UBICACIÓN: AV. DEL CAMPO LOCALIDAD: SECCION CUARTA MUNICIPIO: ZACATELCO, TLAXCALA PERIODO DEL CONTRATO: 05 DE FEBRERO DE 2024 AL 11 DE MARZO DE 2024 PERIODO DE ESTIMACIÓN: 05 DE FEBRERO DE 2024 AL 19 DE FEBRERO DE 2024		CONTRATO MZT/DOP/IR/FISM2444/003 Estimación: UNO (1)			
PROGRAMA FONDO DE INFRAESTRUCTURA SOCIAL MUNICIPAL 2024		Plantilla con material seleccionado producto de la excavación de 10 cm de espesor, asentada con pizón de mano, incluye: Acarreo dentro de la obra, mano de obra, herramienta y todo lo necesario para su correcta ejecución.			
II-004					m2

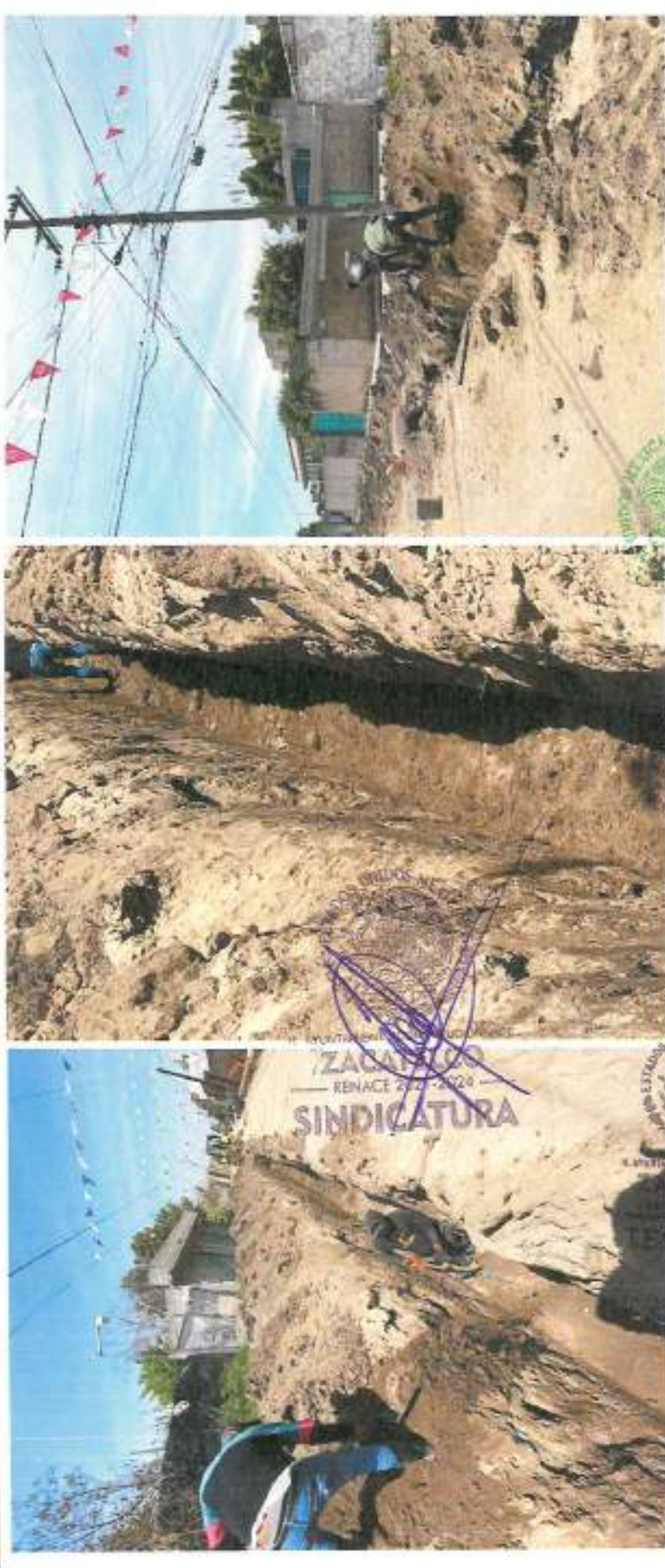

REVISOR:
ING. JOSE LUIS ATONAL SALAZAR
SUPERINTENDENTE

REVISOR:
ING. JAVIER PARRALES ESTRADA
DIRECCIÓN DE OBRAS PÚBLICAS

REVISOR:
ING. ARMANDO MONSERRATE ESCOBAR
PRESIDENCIA

REVISOR:
ING. JAVIER PARRALES ESTRADA
DIRECCIÓN DE OBRAS PÚBLICAS

AUTORIZA:
C. HILDEBERTO PÉREZ ALVAREZ
PRESIDENTE MUNICIPAL CONSTITUCIONAL

Constructora & Infraestructura
NEW STYLE
RFC: CAI201927PBA

MUNICIPIO DE ZACATELCO
ZACATELCO
RENACE 2021 - 2024

REPORTE FOTOGRÁFICO

OBRA: CONSTRUCCIÓN DE PAVIMENTO DE ADOQUIN		CONTRATO	MZT/DOP/IR/FISM2444/003
UBICACIÓN: AV. DEL CAMPO		Estimación: UNO (1)	
LOCALIDAD: SECCION CUARTA		CONSISTENTE EN: TIRADO Y REVELACIÓN, DORTION DE PAVIMENTO DE CONCRETO, DESPALME, CARGA Y ACARREO, COMPACTACIÓN, BASE HIDRAULICA, CANA DE ARENA, PAVIMENTO DE ADOQUIN, CINTURONES DE CONCRETO, REENVELACIÓN DE POZO DE VISITA, LIMPIEZA GENERAL Y COLOCACIÓN DE PLACA.	
MUNICIPIO: ZACATELCO, TLAXCALA		PROGRAMA	FONDO DE INFRAESTRUCTURA SOCIAL MUNICIPAL 2024
PERIODO DEL CONTRATO: 05 DE FEBRERO DE 2024 AL 11 DE MARZO DE 2024		para alcantarillado sanitario N-12 de 12" de diámetro, incluye: Liga-empaques, fletes, manibras locales, materiales, mano de obra, herramienta y todo lo necesario para su correcta ejecución	
PERIODO DE ESTIMACIÓN: 05 DE FEBRERO DE 2024 AL 19 DE FEBRERO DE 2024		m	
VIII-006	Instalación de tubería corrugada de polietileno de alta densidad (PEAD) para alcantarillado sanitario N-12 de 12" de diámetro, incluye: Liga-empaques, fletes, manibras locales, materiales, mano de obra, herramienta y todo lo necesario para su correcta ejecución		



ELABORO: ING. JOSE LUIS ATONILLO
SUPERINTENDENTE

REVISOR: ING. ARANZA MONSERRAT PUEBLA
RESIDENTE PRESIDENCIA

AUTORIZO: C. HILDEBERTO PEREZ ALVAREZ
PRESIDENTE MUNICIPAL CONSTITUCIONAL

NEW STYLE
CONSTRUCTORA & INFRAESTRUCTURA

ZACATELCO
RENAACE 2021 - 2024

SINDICATURA
ZACATELCO
RENAACE 2021-2024

UBICACIÓN: AV. DEL CAMPO LOCALIDAD: SECCION CUARTA MUNICIPIO: ZACATELCO, TLAXCALA PERIODO DEL CONTRATO: 05 DE FEBRERO DE 2024 AL 11 DE MARZO DE 2024 PERIODO DE ESTIMACIÓN: 05 DE FEBRERO DE 2024 AL 19 DE FEBRERO DE 2024		CONTRATO MZI/DOP/IR/FISM2444/003 Estimación: UNO (1)			
PROGRAMA FONDO DE INFRAESTRUCTURA SOCIAL MUNICIPAL 2024		CONSISTENTE EN: TRAZO Y NIVELACION, DEMOLICIÓN DE PAVIMENTO DE CONCRETO, DESPALME, CARGA Y ACEREO, COMPACTACION, BASE HIDRAULICA, CANA DE ARENA, PAVIMENTO DE ADOQUIN, CINTURONES DE CONCRETO, REENVELACION DE POZO DE VISITA, LIMPIEZA GENERAL Y COLOCACION DE PLACA.			
VIII-006		Instalación de tubería corrugada de polietileno de alta densidad (PEAD) para alcantarillado sanitario N-12 de 12" de diámetro, incluir: Liga-empaque, fletes, manobras locales, materiales, mano de obra, herramienta y todo lo necesario para su correcta ejecución			
m					



ELABORO:
ING. JOSE LUIS ATONAL ENAJAZAR
SUPERINTENDENTE

REVISOR:
ING. ARIADNA MONSERRAT PEREZ ALVAREZ
PRESIDENTE

REVISOR:
ING. JAVIER DE LOS RIOS ESTRADA
DIRECCION GENERAL DE OBRAS PUBLICAS



ELABORO:
ING. JOSE LUIS ATONAL ENAJAZAR
SUPERINTENDENTE

REVISOR:
ING. ARIADNA MONSERRAT PEREZ ALVAREZ
PRESIDENTE

REVISOR:
ING. JAVIER DE LOS RIOS ESTRADA
DIRECCION GENERAL DE OBRAS PUBLICAS

AUTORIZO:
C. HILDEBERTO PEREZ ALVAREZ
PRESIDENTE MUNICIPAL CONSTITUCIONAL

Constructora & Infraestructura
NEW STYLE
 REG: QAL20103394A

GOBIERNO MUNICIPAL
ZACATELCO
 (SENAE 2021) - 2024

REPORTE FOTOGRAFICO	
CONTRATO MZT/DOP/IR/FISM2444/003 Estimación: UNDO(1) CONSISTENTE EN TIRAZO Y NIVELACION, DEMOLICION DE PAVIMENTO DE CONCRETO, DESPALME, CARGA Y ACARREO, COMPACTACION, BASE HIDRAULICA, CANA DE ARENA, PAVIMENTO DE ADOQUIN, CINTURONES DE CONCRETO, REENVELACION DE POZO DE VISITA, LIMPIEZA GENERAL Y DOLADACION DE ELACA.	CONSTRUCION DE PAVIMENTO DE ADOQUIN UBICACION: AV. DEL CAMPO LOCALIDAD: SECCION CUARTA MUNICIPIO: ZACATELCO, TLAXCALA PERIODO DEL CONTRATO: 05 DE FEBRERO DE 2024 AL 11 DE MARZO DE 2024 PERIODO DE ESTIMACION: 05 DE FEBRERO DE 2024 AL 19 DE FEBRERO DE 2024
PROGRAMA FONDO DE INFRAESTRUCTURA SOCIAL MUNICIPAL 2024	DESCARGA SANITARIA N-12 DE 6" DE DIAMETRO DE TUBERIA CORRUGADA DE POLIETILENO DE ALTA DENSIDAD (PEAD), DE 2.40 A 5.00 M DE LONGITUD, INCLUYE: MANIOBRAS LOCALES, MATERIALES, MANO DE OBRERA, HERRAMIENTA Y TODO LO NECESARIO PARA SU CORRECTA EJECUCION.
VIII-002	pza



ELABORADO POR:
ING. JOSE EMILIO SALAZAR
SUPERINTENDENTE

REVISADO POR:
ING. ARACELI MONTEPERIT PARRAGA
RESIDENTE

VO. BO. DEL
ING. JAVIER ESCOBEDO ESTRADA
DIRECTOR DE OBRAS PUBLICAS

AUTORIZADO POR:
C. HILBERTO PEREZ ALVAREZ
PRESIDENTE MUNICIPAL CONSTITUCIONAL

GOBIERNO MUNICIPAL
ZACATELCO
RENACE 2021 - 2024

CONSTRUCCION DE PAVIMENTO DE ADOQUIN
UBICACION: AV. DEL CAMPO
LOCALIDAD: SECCION CUARTA
MUNICIPIO: ZACATELCO, TLAXCALA
PERIODO DEL CONTRATO: 05 DE FEBRERO DE 2024 AL 11 DE MARZO DE 2024
PERIODO DE ESTIMACION: 05 DE FEBRERO DE 2024 AL 19 DE FEBRERO DE 2024

GOBIERNO MUNICIPAL
ZACATELCO
RENACE 2021 - 2024

GOBIERNO MUNICIPAL
ZACATELCO
RENACE 2021 - 2024

GOBIERNO MUNICIPAL
ZACATELCO
RENACE 2021 - 2024

GOBIERNO MUNICIPAL
ZACATELCO
RENACE 2021 - 2024

REPORTE FOTOGRAFICO MZI/DOP/IR/FISM2444/D03 Estimación: UNO (1)			pza
CONTRATO MZI/DOP/IR/FISM2444/D03	CONSTRUCCION DE PAVIMENTO DE ADQUIN UBICACION: AV. DEL CAMPO LOCALIDAD: SECCION CUARTA MUNICIPIO: ZACATELCO, TLAXCALA PERIODO DEL CONTRATO: 05 DE FEBRERO DE 2024 AL 11 DE MARZO DE 2024 PERIODO DE ESTIMACION: 05 DE FEBRERO DE 2024 AL 19 DE FEBRERO DE 2024		
PROGRAMA FONDO DE INFRAESTRUCTURA SOCIAL MUNICIPAL 2024	DESCARGA SANITARIA N-12 DE 6" DE DIAMETRO DE TUBERIA CORRUGADA DE POLIETILENO DE ALTA DENSIDAD (PEAD), DE 2.40 A 5.00 M DE LONGITUD, INCLUYE: MANIOBRAS LOCALES, MATOSIALES, MANO DE OBRA, HERRAMIENTA Y TODO LO NECESARIO PARA SU CONTRATA EJECUCION.		

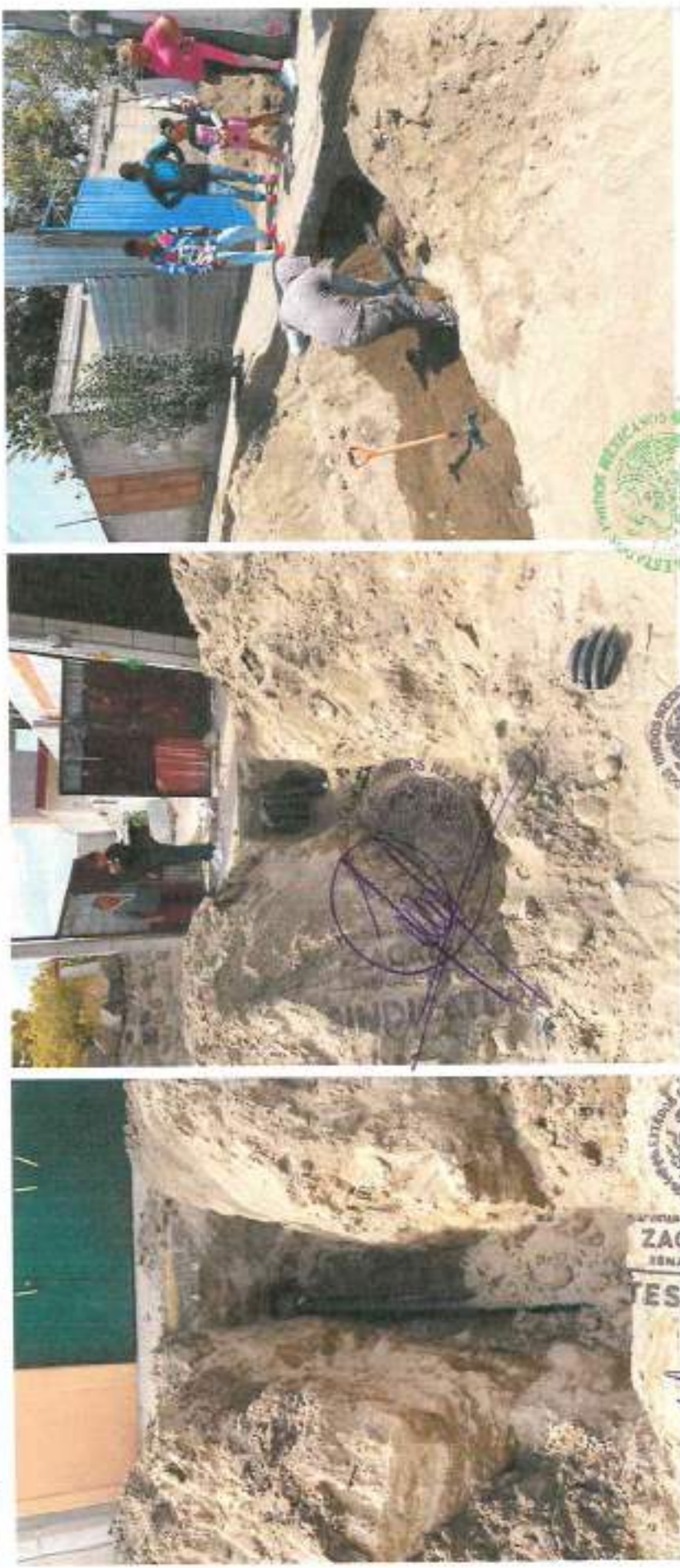

ELABORÓ:
ING. JOSE LUIS ATQUIL SANCAR
SUPERINTENDENTE

REVISÓ:
ING. ADRIANA MONSERRAT PEREZ ALVAREZ
RESIDENTE

CONSTRUCCION DE PAVIMENTO DE ADQUIN

NEW STYLE
 RFC: CA2010X7PHA

REVISÓ:
ING. JAVIER BENJAMIN ESTRADA
DIRECTOR DE OBRAS PUBLICAS

CONSTRUCCION DE PAVIMENTO DE ADQUIN

ZACATELCO
 RENACE 2021 - 2024

PRESIDENCIA

AUTORIZÓ:
C. HILBERTO PEREZ ALVAREZ
PRESIDENTE MUNICIPAL CONSTITUCIONAL

REPORTE FOTOGRAFICO

OBRA: CONSTRUCCION DE PAVIMENTO DE ADQUIN		CONTRATO	MZT/DOP/IR/FISM2444/003
UBICACION: AV. DEL CAMPO		Estimacion: UNO (1)	
LOCALIDAD: SECCION CUARTA			
MUNICIPIO: ZACATELCO, TLAXCALA			
PERIODO DEL CONTRATO: 05 DE FEBRERO DE 2024 AL 11 DE MARZO DE 2024			
PERIODO DE ESTIMACION: 05 DE FEBRERO DE 2024 AL 19 DE FEBRERO DE 2024			
IR-001	Refilleno y compactado por medios mecanicos con material seleccionado producto de la excavación en capas de 20 cm de espesor, incluye: Acarreo dentro de la obra, equipo ligero, mano de obra, herramienta y todo lo necesario para su correcta ejecución.		m3



ELABORADO:
ING. JOSE LUIS ATONAL SAUZA
SUPERINTENDENTE

REVISADO:
ING. ARIADNA MONERRAT PEREZ
RESIDENTE



ELABORADO: ING. JOSE LUIS ATONAL SAUZA SUPERINTENDENTE	REVISADO: ING. ARIADNA MONERRAT PEREZ RESIDENTE	AUTORIZADO: C. HILDEBERTO PEREZ ALVAREZ PRESIDENTE MUNICIPAL CONSTITUCIONAL
--	---	---

RFC: CAI201027PNA

OBRA: CONSTRUCCION DE PAVIMENTO DE ADOQUIN UBICACION: AV. DEL CAMPO LOCALIDAD: SECCION CUARTA MUNICIPIO: ZACATELCO, TLAXCALA PERIODO DEL CONTRATO: 05 DE FEBRERO DE 2024 AL 11 DE MARZO DE 2024 PERIODO DE ESTIMACION: 05 DE FEBRERO DE 2024 AL 19 DE FEBRERO DE 2024		CONTRATO MZT/DOP/IR/FISM2444/003 Estado de: UNO (1)			
CONSISTENTE EN: TRAZO Y NIVELACION, DEMOLICION DE PAVIMENTO DE CONCRETO, DESPALME, CARGA Y ACARREO, COMPACTACION, BASE HIDRAULICA, CANA DE ARENA, PAVIMENTO DE ADOQUIN, ENTUBIONES DE CONCRETO, RESEALADO DE POZO DE VISITA, LIMPIEZA GENERAL Y COLOCACION DE PLACA.		PROGRAMA FONDO DE INFRAESTRUCTURA SOCIAL MUNICIPAL 2024		pza	
XII-005-5-R R		Reinstalacion de registro para valvulas, hasta una altura de 0.50 cm, de trachique de barro rojo recolectado de 12 cm, juntado con mortero cemento-arena prop. 1:4 acabado pulido, Incluye: marco, contramarco sencillo de 1.50 mts, tapa de F.o.P.a. de 50x50 cm 55 kg, colado con concreto F' C= 200 kg/cm2 10 cm de espesor, reforzado con varilla de 1/2", acabado escobillado, herramienta, mano de obra y todo lo necesario para su correcta ejecucion.			



 H. AYUNTAMIENTO MUNICIPAL DE
ZACATELCO
 RENACE 2021-2024
SINDICATURA

 H. AYUNTAMIENTO MUNICIPAL DE
ZACATELCO
 RENACE 2021-2024
TESORERÍA

ELABORÓ: ING. JOSELUIS ALONSO SALAZAR SUPERINTENDENTE	REVISÓ: ING. ARMANDO MONSERRATE PEREZ PRESIDENTE	AUTORIZÓ: G. HILBERTO PEREZ ALVAREZ PRESIDENTE MUNICIPAL CONSTITUCIONAL
---	--	---

Constructora & Infraestructura
NEW STYLE
 RFC: CA1301027PNA

PRESIDENCIA

ZACATELCO
 RENACE 2021-2024

REPORTE FOTOGRAFICO

OBRA: CONSTRUCCION DE PAVIMENTO DE ADOQUIN	CONTRATO: MIZT/DOP/IR/FISM2444/003	 <p>Constructora E-Infraestructura</p>
UBICACION: AV. DEL CAMPO LOCALIDAD: SECCION CUARTA MUNICIPIO: ZACATELCO, TLAXCALA	EXPLICACION: UNO (1)	
PERIODO DEL CONTRATO: 05 DE FEBRERO DE 2024 AL 11 DE MARZO DE 2024	PROGRAMA: FONDO DE INFRAESTRUCTURA SOCIAL MUNICIPAL 2024	m2
PERIODO DE ESTIMACION: 05 DE FEBRERO DE 2024 AL 19 DE FEBRERO DE 2024	Suministro y colocación de cama de arena de 5 cm para recibir adoquero, incluye: materiales, mano de obra, herramienta y todo lo necesario para su correcta ejecución.	



ELABORO:
ING. A. REQUISITACIONAL SIMON J. GARCIA
SUPERINTENDENTE

REVISO:
ING. ARANTZA MONSERRAT PEREZ DIAZ
PRESIDENTE

VOBO:
ING. JAVIER RAMON ESPINOSA RAMOS
DIRECTOR DE OBRAS PUBLICAS

AUTORIZO:
C. HILDEBERTO PEREZ ALVAREZ
PRESIDENTE MUNICIPAL CONSTITUCIONAL

ING. E. S. D. E.
RENAACE 2021-2024
RFO: CAJ2010279MIA

ZACATELCO
RENAACE 2021-2024
PRESIDENCIA

ZACATELCO
RENAACE 2021-2024

OPERA CONSTRUCCIÓN DE PAVIMENTO DE ADOQUIN UBICACIÓN: AV. DEL CAMPO LOCALIDAD: SECCION CUARTA MUNICIPIO: ZACATELCO, TLAXCALA PERIODO DEL CONTRATO: 05 DE FEBRERO DE 2024 AL 11 DE MARZO DE 2024 PERIODO DE ESTIMACIÓN: 05 DE FEBRERO DE 2024 AL 19 DE FEBRERO DE 2024		REPORTE FOTOGRÁFICO CONTRATO MZT/DOPIR/FISM2444/003 Estimación: UNO (1)		
VI-004	Suministro y colocación de cama de arena de 5 cm para recibir adoquero, incluye: materiales, mano de obra, herramienta y todo lo necesario para su correcta ejecución.	PROGRAMA FONDO DE INFRAESTRUCTURA SOCIAL MUNICIPAL 2024	m2	



ZACATELCO
 RENACE 2021 - 2024
SINDICATURA
TESORERÍA

 ELABORO:
 ING. JOSE LUIS ATONAL SALAZAR
 SUPERINTENDENTE

ZACATELCO
 RENACE 2021 - 2024
PRESIDENCIA

 RECIBO:
 ING. JUAN CARLOS GARCIA
 DIRECTOR DE OBRAS PÚBLICAS

AUTORIZO:
 D. HILDEBERTO PEREZ ALVAREZ
 PRESIDENTE MUNICIPAL CONSTITUCIONAL

Constructora & Infraestructura

 REC: GALEOTDZPNA

ZACATELCO
 RENACE 2021 - 2024

REPORTE FOTOGRAFICO	
UBICACIÓN: AV. DEL CAMPO LOCALIDAD: SECCION CUARTA MUNICIPIO: ZACATELCO, TLAXCALA PERIODO DEL CONTRATO: 05 DE FEBRERO DE 2024 AL 11 DE MARZO DE 2024 PERIODO DE ESTIMACION: 05 DE FEBRERO DE 2024 AL 19 DE FEBRERO DE 2024	CONTRATO MZT/DOP/IRV/FISM/2444/003 Estimación: UNO (1) CONSISTE EN: TRAZO Y NIVELACION, DESHOCION DE PAVIMENTO DE CONCRETO, DESPALME, CARGA Y ACARREO, COMPACTACION, BASE HERRAMILLICA, CAMA DE ARENA, PAVIMENTO DE ADOPQUIN, CINTURONES DE CONCRETO, REENIVELACION DE POZO DE VISITA, LIMPIEZA GENERAL Y COLOCACION DE ELAC. PROGRAMA FONDO DE INFRAESTRUCTURA SOCIAL MUNICIPAL 2024
VI-004	m2



ELABORÓ:
ING. JOSE LUIS GARCIA ALVARO
SUPERINTENDENTE

REVISÓ:
ING. ANA MARIA MONTEPRATT DE VELCO
PRESIDENTE

ELABORÓ:
AUTORIZÓ:
C. HILBERTO PEREZ ALVAREZ
PRESIDENTE MUNICIPAL CONSTITUCIONAL

ZACATELCO
RENACE 2021 - 2024

CONSTRUCTORA & INFRAESTRUCTURA
NEW STYLE
RFC: CAI301027PNA-

CONTRATO		REPORTE FOTOGRAFICO	
CUBRA: CONSTRUCCION DE PAVIMENTO DE ADOSQUIN UBICACIÓN: AV. DEL CAMPO LOCALIDAD: SECCION CUARTA MUNICIPIO: ZACATELCO, TLAXCALA PERIODO DEL CONTRATO: 05 DE FEBRERO DE 2024 AL 11 DE MARZO DE 2024 PERIODO DE ESTIMACIÓN: 05 DE FEBRERO DE 2024 AL 19 DE FEBRERO DE 2024		MZI/DOP/IR/FISM/2444/003 Estimación: UNO (1)	
PROGRAMA FONDO DE INFRAESTRUCTURA SOCIAL MUNICIPAL 2024			
VH-004	m2		

Suministro y colocación de pavimento de adocroto hexagonal rosa para tráfico vehicular de 8 cm de espesor, con una resistencia a la compresión simple de 280 Kg/cm2, asentado sobre cama de arena, incluye: prueba de laboratorio, materiales, mano de obra, herramienta y todo lo necesario para su correcta ejecución.



SINDICATURA



ELABORÓ: ING. JOSE LUIS ADONAL SALAZAR SUPERINTENDENTE	REVISÓ: ING. AYLA MONSERRATE ZACATELCO PRESIDENTE	AUTORIZÓ: C. HEDIBERTO PUESSA ALVAREZ PRESIDENTE MUNICIPAL CONSTITUCIONAL
CONSTRUCCION Y NEW STYLE RFC: CAL281027PNA		
ZACATELCO RENAACE 2021 - 2024		

CONTRATO			
USDA: CONSTRUCCIÓN DE PAVIMENTO DE ADOQUIN UBICACIÓN: AV. DEL CAMPO LOCALIDAD: SECCION CUARTA MUNICIPIO: ZACATELCO, TLAXCALA PERIODO DEL CONTRATO: 05 DE FEBRERO DE 2024 AL 11 DE MARZO DE 2024 PERIODO DE ESTIMACIÓN: 05 DE FEBRERO DE 2024 AL 19 DE FEBRERO DE 2024			
CONTRATO: M27/IDOP/IR/FISM2444/003 ESTIMACIÓN: UNO (1) CONSISTENTE EN: 10000 Y REVENCIÓN, REMEDIACIÓN DE PAVIMENTO DE CONCRETO, DESPALME, CARGA Y ACARREO, COMPACTACIÓN, BASE HIDRAULICA, CAMA DE ARENA, PAVIMENTO DE ADOQUIN, CONTORNOS DE CONCRETO, REVENCIÓN DE POZO DE VISITA, LIMPIEZA GENERAL Y COLOCACIÓN DE PLACA.			
PROGRAMA: FONDO DE INFRAESTRUCTURA SOCIAL MUNICIPAL 2024			
VI-005	Construcción de cinturón de concreto simple, concreto f'c= 200 kg/cm2, de 13X25 cm de sección, incluye: cimbra metálica, descimbrado, equipo, materiales, mano de obra, herramienta y todo lo necesario para su correcta ejecución.		m



SINDICATURA

ZACATELCO
RENACE 2021-2024

TESORERÍA

ZACATELCO
RENACE 2021-2024

ESTADOS UNIDOS MEXICANOS

ELABORÓ:
ING. JOSE LUIS SATCHAL SALAZAR
SUPERINTENDENTE

REVISÓ:
SIG. ADRIANA MONSERRAT PÉREZ ALVAREZ
PRESIDENTE MUNICIPAL CONSTITUCIONAL

REVISÓ:
ING. JAVIER BERRIOZUELO ESTRADA
DIRECTOR DE OBRAS PÚBLICAS

AUTORIZÓ:
C. HILDEBERTO PÉREZ ALVAREZ
PRESIDENTE MUNICIPAL CONSTITUCIONAL

CONSTRUCTORA & INFRAESTRUCTURA
NEW STYLE

PRESIDENCIA

ZACATELCO
RENACE 2021-2024

OBRA: CONSTRUCCION DE PAVIMENTO DE ADOSQUIN UBICACIÓN: AV. DEL CAMPO LOCALIDAD: SECCION CUARTA MUNICIPIO: ZACATELCO, TLAXCALA PERIODO DEL CONTRATO: 05 DE FEBRERO DE 2024 AL 11 DE MARZO DE 2024 PERIODO DE ESTIMACIÓN: 05 DE FEBRERO DE 2024 AL 19 DE FEBRERO DE 2024		CONTRATO MZI/DOP/IR/FISM2444/003 Estimación: UNO (1)			
PROGRAMA FONDO DE INFRAESTRUCTURA SOCIAL MUNICIPAL 2024		CONSTITUENTE EN: TRAZO Y NIVELACION, DEMOLICION DE PAVIMENTO DE CONCRETO, DESPALME, CARGA Y ACARREO, COMPACTACION, BASE HIDRAULICA, CAMA DE ARENA, PAVIMENTO DE ADOSQUIN, CINTURONES DE CONCRETO, REENVELACION DE POZO DE VISITA, LIMPIEZA GENERAL Y COLOCACION DE PLACA.			
VI-005	Construcción de cinturón de concreto simple, concreto f'c= 200 Kg/cm², da 13X25 cm de sección, Incluye: cimbría metálica, desclimbrado, equipo, materiales, mano de obra, herramienta y todo lo necesario para su correcta ejecución.				m



ESTADOS UNIDOS MEXICANOS
ZACATELCO
 SENACE 2021-2024
SINDICATURA

ESTADOS UNIDOS MEXICANOS
ZACATELCO
 SENACE 2021-2024
TESORERÍA



ELABORO: **ELABORADO**
 INGENIERO LUIS ATONAL SALAZAR
 SUPERINTENDENTE

REVISOR: **REVISADO**
 INGENIERO JAVIER BENJAMIN ESCOBAR
 DIRECTOR DE OBRAS PUBLICAS

AUTORIZO: **AUTORIZADO**
 C. HILDEBERTO PEREZ ALVAREZ
 PRESIDENTE MUNICIPAL CONSTITUCIONAL

PRESIDENCIA
MUNICIPAL
ZACATELCO
 SENACE 2021-2024

CONSEJO DE INFRAESTRUCTURA
SECRETARÍA DE OBRAS PUBLICAS
SECRETARÍA DE OBRAS PUBLICAS
 RFC: CA3281027PFA

OBRA: CONSTRUCCION DE PAVIMENTO DE ADOQUIN UBICACIÓN: AV. DEL CAMPO LOCALIDAD: SECCION CUARTA MUNICIPIO: ZACATELCO, TLAXCALA PERIODO DEL CONTRATO: 05 DE FEBRERO DE 2024 AL 11 DE MARZO DE 2024 PERIODO DE ESTIMACION: 05 DE FEBRERO DE 2024 AL 19 DE FEBRERO DE 2024 Instalación de toma domiciliar de 1 1/2", incluye: Excavación, relleno, mano de obra, herramientas, materiales y todo lo necesario para su correcta ejecución.		CONTRATO MZT/DOP/IR/FSM2444/003 Estimación: UNO (1)			
CONSISTENTE EN: TRAZO Y NIVELACIÓN, DENDON DE PAVIMENTO DE CONCRETO, DESPALME, CARGA Y ACARREO, COMPACTACIÓN, BASE HIDRAULICA, CANA DE ARENA, PAVIMENTO DE ADOQUIN, CINTURONES DE CONCRETO, RESEÑALACIÓN DE POZO DE VISITA, LIMPIEZA GENERAL Y COLOCACIÓN DE PLACA.		PROGRAMA FONDO DE INFRAESTRUCTURA SOCIAL MUNICIPAL 2024			
XII-001					p20



ELABORÓ:
 ING. JOSELUIS ATONAL SALAZAR
 SUPERINTENDENTE

REVISÓ:
 ING. ARACATA MONTEBRAT BALLEZ
 RESIDENTE

AUTORIZÓ:
 C. HILBERTO PEREZ ALVAREZ
 PRESIDENTE MUNICIPAL CONSTITUCIONAL

Constructora & Infraestructura
NEW STYLE
 RFC: CAJ2010-27PNA

PRESIDENCIA
 ZACATELCO
 RENACE 2021-2024

ING. JIMMY ESTEBAN LOS ESTADOS
 DIRECTOR DE OBRAS PUBLICAS

REPORTE FOTOGRÁFICO CONTRATO MZT/DOP/IR/FISM2444/0063 Estimación: UNO (1)		
PROGRAMA FONDO DE INFRAESTRUCTURA SOCIAL MUNICIPAL 2024		
CONSISTENTE EN: TRAZO Y NIVELACION, DEMOLICIÓN DE PAVIMENTO DE CONCRETO, DESPALME, CARGA Y ACARreo, COMPACTACION, BASE HORMIGONICA, CANA DE ARENA, PAVIMENTO DE ADQUIN, CINTURONES DE CONCRETO, REENVELACIÓN DE POZO DE VISITA, LIMPIEZA GENERAL Y COLOCACION DE PLACA.		
OBRA: CONSTRUCCION DE PAVIMENTO DE ADQUIN UBICACIÓN: AV. DEL CAMPO LOCALIDAD: SECCION CUARTA MUNICIPIO: ZACATELCO, TLAXCALA PERIODO DEL CONTRATO: 05 DE FEBRERO DE 2024 AL 11 DE MARZO DE 2024 PERIODO DE ESTIMACION: 05 DE FEBRERO DE 2024 AL 19 DE FEBRERO DE 2024	Instalación de toma domiciliar de 1/2", incluye: Excavación, relleno, mano de obra, herramienta, materiales y todo lo necesario para su correcta ejecución.	pza
XII-001		



ELABORO:
ING. JOSÉ LUIS ATONAL SALAZAR
SUPERINTENDENTE

REVISO:
ING. ARIADNA MONSERRAT PÉREZ ALVAREZ
RESPONSABLE

AUTORIZO:
C. HILDEBERTO PÉREZ ALVAREZ
PRESIDENTE MUNICIPAL CONSTITUCIONAL

ELABORO:
ING. JOSÉ LUIS ATONAL SALAZAR
SUPERINTENDENTE

REVISO:
ING. ARIADNA MONSERRAT PÉREZ ALVAREZ
RESPONSABLE

AUTORIZO:
C. HILDEBERTO PÉREZ ALVAREZ
PRESIDENTE MUNICIPAL CONSTITUCIONAL

Constructora & Infraestructura
NEW STYLE
RFC: CAI29/0229/HA

MUNICIPAL
ZACATELCO
RENACE 2021 - 2024

CERHA: CONSTRUCCION DE PAVIMENTO DE ADQUIN

UBICACIÓN: AV. DEL CAMPO

LOCALIDAD: SECCION CUARTA

MUNICIPIO: ZACATELCO, TLAXCALA

PERIODO DEL CONTRATO: 05 DE FEBRERO DE 2024 AL 11 DE MARZO DE 2024

PERIODO DE ESTIMACION: 05 DE FEBRERO DE 2024 AL 19 DE FEBRERO DE 2024

-BOU-11X

1998

Suministro 8

puerta de Fq.Fo. da 2 1/2", Incluye: Materiales, Ext.Campaña Mano de obra y Herramienta

19

CONTRATO	MZT/DOP/IR/FISM2444/003
----------	-------------------------

Estimación: UNO (1)

CONSISTENTE EN: TRAZO Y NIVELACIÓN, DEPOSITACIÓN DE PAVIMENTO DE CONCRETO, DESPALME, CARGA Y ACARREO, COMPACTACIÓN, BASE HIDRAULICA, CAPA DE ARENA, PAVIMENTO DE ADOQUIN, CINTURONES DE CONCRETO, REINTELIGACIÓN DE POZO DE VISITA, LIMPIEZA GENERAL Y COLOCACIÓN DE PLACA.

PROGRAMA	FONDO DE INFRAESTRUCTURA SOCIAL MUNICIPAL 2024
----------	--

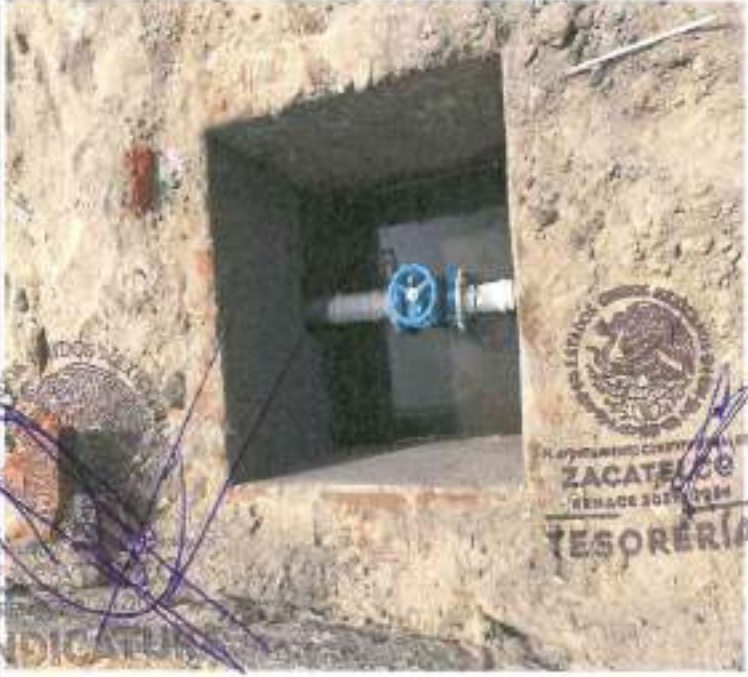

PLATE 10

WILSON

QUESTIONS

THE ATLANTIC MICHIGAN

卷之四

THE UNIVERSITY OF CHICAGO PRESS

EXCELLENCE IN COLLEGE EDUCATION

Constanza & Arquitectura

NEW STYLE

REC: CAM10-7704

PRESIDENCIA

ZACATELCO

RENAISSANCE 2021-2022

UBICACIÓN DE PAVIMENTO DE ADOQUIN UBICACIÓN: AV. DEL CAMPO LOCALIDAD: SECCION CUARTA MUNICIPIO: ZACATELCO, TLAXCALA PERIODO DEL CONTRATO: 05 DE FEBRERO DE 2024 AL 11 DE MARZO DE 2024 PERIODO DE ESTIMACIÓN: 05 DE FEBRERO DE 2024 AL 19 DE FEBRERO DE 2024		CONTRATO MZT/DOP/IR/FISM2444/0003 Estimación: UNO (1)	REPORTE FOTOGRAFICO Constructora & Infraestructura NEW STYLE
POZO DE VISITA A BASE DE MURO DE TABIQUE DE 0.25 m a 1.00 m de espesor, con mortero cemento-arena 1:4, acabado pulido, desplanta con concreto simple 100 Kg/cm2, escalones, de 0.60 a 0.90 m de diámetro, profundidad a rasante hidráulica de 1.50 a 2.00 m. Incluye: materiales, mano de obra, herramienta y todo lo necesario para su correcta ejecución.	PROGRAMA FONDO DE INFRAESTRUCTURA SOCIAL MUNICIPAL 2024	LOCALIDAD DE LA OBRA ZACATELCO	POZO



11 FEBRERO DE 2024
 ZACATELCO
 RENACE 2021-2024
 SINDICATO DE TRABAJADORES
 Constructora & Infraestructura
 NEW STYLE
 RFC: CAI201027PJA

REVISOR:
 ING. ARACELIA MONSERRATE PEREZ
 PRESIDENTE
 ZACATELCO
 RENACE 2021-2024
 PRESIDENCIA

AUTORIZO:
 C. HILDEBRTO PEREZ ALVAREZ
 PRESIDENTE MUNICIPAL CONSTITUCIONAL

REPORTE FOTOGRAFICO MZT/DOP/IR/FISM2444/003 Estimación: UNO (1)		CONTRATO CONSISTENTE EN: TRAZO Y NIVELACION, DEMOLICIÓN DE PAVIMENTO DE CONCRETO, DESPALME, CARGA Y ACARREO, COMPACTACION, BASE HIDRAULICA, CAMA DE ARENA, PAVIMENTO DE ADQUQUIN, CINTURONES DE CONCRETO, REENIVELACIÓN DE POZO DE VISITA, LIMPEZA GENERAL Y COLOCACION DE PLACA.	
OBRA: CONSTRUCCION DE PAVIMENTO DE ADQUQUIN UBICACIÓN: AV. DEL CAMPO LOCALIDAD: SECCION CUARTA MUNICIPIO: ZACATELCO, TLAXCALA PERIODO DEL CONTRATO: 05 DE FEBRERO DE 2024 AL 11 DE MARZO DE 2024 PERIODO DE ESTIMACION: 05 DE FEBRERO DE 2024 AL 19 DE FEBRERO DE 2024		PROGRAMA: FONDO DE INFRAESTRUCTURA SOCIAL MUNICIPAL 2024 Pazo de visita a base de muro de tabique de 0.25 m a tizon asentado con mortero cemento-arena 1: 4, aplandado pulido, disipanta con concreto simple fc 100 Kg/cm2, escalonadas, de 0.80 a 0.90 m de diámetro, profundidad a rasante hidráulica de 1.50 a 2.00 m. Incluye: materiales, mano de obra, herramienta y todo lo necesario para su correcta ejecución.	
EX01			pza



COORDINADOR
 ING. KISEN GUERRERO SALAMANCA
 PRIMER ENGENHEIRO
 RFG: CA1201627PAA
 ZACATELCO
 RENACE 2021 - 2024
 INDICATURA

REVISOR
 ING. ARANTZA MONTEERRA Y FÉREZ DE ZACATELCO
 INGENIERO DE OBRAS PUBLICAS
 RFG: CA1201627PAA
 ZACATELCO
 RENACE 2021 - 2024
 PRESIDENCIA

AUTOR
 C. ALBERTO PEREZ ALVAREZ
 PRESIDENTE MUNICIPAL CONSTITUCIONAL
 ZACATELCO
 RENACE 2021 - 2024

OBRA: CONSTRUCCIÓN DE PAVIMENTO DE ADOSQUIN UBICACIÓN: AV. DEL CAMPO LOCALIDAD: SECCION CUARTA MUNICIPIO: ZACATELCO, TLAXCALA PERIODO DEL CONTRATO: 05 DE FEBRERO DE 2024 AL 11 DE MARZO DE 2024 PERIODO DE ESTIMACIÓN: 20 DE FEBRERO DE 2024 AL 11 DE MARZO DE 2024		CONTRATO: MZT/DOP/IR/FSH/2444/003 Estimación: 2 (DOS) FINQUITO CONSISTENTE EN: TRAZO Y RECONSTRUCCIÓN DE PAVIMENTO DE CONCRETO, DESPALME, CARGA Y ACARREO, COMPACTACIÓN, BASE HIDRAULICA, CAMA DE ARENA, PAVIMENTO DE ADOSQUIN, CINTURONES DE CONCRETO, RECONSTRUCCIÓN DE NOZO DE VISITA, LINEAZA GENERAL Y COLOCACIÓN DE JALISCA PROGRAMA: FONDO DE INFRAESTRUCTURA SOCIAL MUNICIPAL 2024		REPORTE FOTOGRAFICO 	
CLAVE VI-1004		CONCRETO		UNIDAD m2	
Suministro y colocación de cama de arena de 5 cm para recibir adoscrito, inc luye: materiales, mano de obra, herramienta y todo lo necesario para su correcta ejecución.					



Handwritten signature

ELABORO:

ING. JOSE GUERRA MALDONADO
SUPERINTENDENTE

REVISO:

ING. ARIADNA MONTEPATRIZ DIAZ
PRESIDENTE

VALIDO:

ING. JAVIER BERRUECOS ESTIMAZA
DIRECTOR GENERAL DE OBRAS PUBLICAS

AUTORIZO:

C. HILDEBERTO PEREZ ALVAREZ
PRESIDENTE MUNICIPAL CONSTITUCIONAL

Constructora & Infraestructura
NEW STYLE
Handwritten signature
 Cédula: 027944

GOBIERNO
MUNICIPAL
ZACATELCO
 PERIODO 2021 - 2024

OBJETO: CONSTRUCCIÓN DE PAVIMENTO DE BLOQUES DE CONCRETO UBICACIÓN: AV. DEL CAMPO LOCALIDAD: SECCION CUARTA MUNICIPIO: ZACATELCO, TLAXCALA PERIODO DEL CONTRATO: 05 DE FEBRERO DE 2024 AL 11 DE MARZO DE 2024 PERIODO DE ESTIMACIÓN: 20 DE FEBRERO DE 2024 AL 11 DE MARZO DE 2024		REPORTES FOTOGRAFICO MZT/DOP/IRV/FISM2444/003 Estimación: 2,000.00 FINQUITO			
CONTRATO CONCRETO EN TRAZO Y HUNDACIÓN, DEMARCACIÓN DE PAVIMENTO DE CONCRETO, DESPALLE, CARGA Y ACABADO, COMPACTACIÓN, BASE HIDRAULICA, CANA DE ARENA, PAVIMENTO DE ADOQUIN, CURTIDORES DE CONCRETO, REFINELACIÓN DE POZO DE VENTA, LIMPIEZA GENERAL Y COLLOCACIÓN DE PLACA.		PROGRAMA FONDO DE INFRAESTRUCTURA SOCIAL MUNICIPAL 2024		UNIDAD m2	
CLAVE VI-004		CONCEPTO Suministro y colocación de cana de arena de 5 cm para recibir adoquero, incluye: material, mano de obra, herramienta y todo lo necesario para su correcta ejecución.			



CLAUDIOS ING. JOSE LUIS ATONAL SAZAR SUPERINTENDENTE	RECIBIDO: INGENIERIA MAURICIO GARCIA DIAZ RESIDENTE	RECIBIDO: ING. JOSE LUIS ATONAL SAZAR DIRECTOR DE OBRAS PUBLICAS	AUTOREO: ING. HILDEBERTO PENIZ ALVAREZ PRESIDENTE MUNICIPAL CONSTITUCIONAL
--	---	--	--

 Constructora E. Infantes
 NEW STYLE
 RFC: GAI201027PHA

RECIBIDO:
 ING. JOSE LUIS ATONAL SAZAR
 DIRECTOR DE OBRAS PUBLICAS
 MUNICIPAL
 ZACATELCO
 05/03/2024

UBIACONSTRUCCION DE PAVIMENTO DE ADOQUIN		REPORTE FOTOGRAFICO	
UBIACON: AV. DEL CAMPO		CONTRATO	MZI/DOF/INFISM2444/003
LOCALIDAD: SECCION CUARTA		ESTIMACION (M2) FINIQUITO	
MUNICIPIO: ZACATELCO, TLAXCALA		CONSIETE EN: TRAZO Y NIVELACION, DEMOLICION DE PAVIMENTO DE CONCRETO, DESPALME, CARGA Y ACARREO, COMPACTACION, BASE HERRAMIENTA, CAMA DE ARENA, PAVIMENTO DE ADOQUIN, CINTURONES DE CONCRETO, REENVOLACION DE POZO DE VENTA, LINEA GENERAL Y DOLACION DE LAJAS.	
PERIODO DEL CONTRATO: 05 DE FEBRERO DE 2024 AL 11 DE MARZO DE 2024		PROGRAMA	
PERIODO DE ESTIMACION: 20 DE FEBRERO DE 2024 AL 11 DE MARZO DE 2024		FONDO DE INFRAESTRUCTURA SOCIAL MUNICIPAL 2024	
VI-004	Suministro y colocación de pavimento de adoquín hexagonal para tráfico vehicular de 8 cm de espesor, con una malla de acero de 280 kg/m², asentado sobre cama de arena, incluye: prueba de laboratorio, materiales, mano de obra, herramientas y todo lo necesario para su correcta ejecución.	m2	

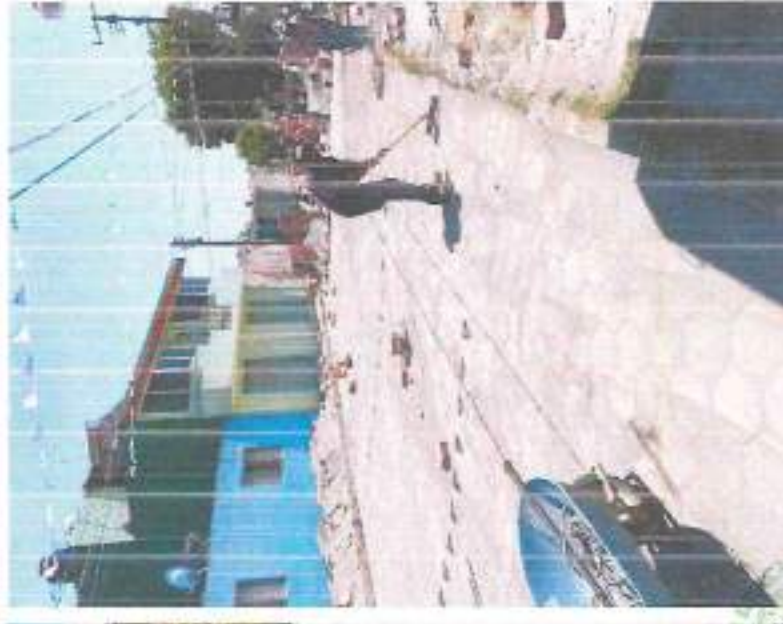

ELABORADO:
ING. JOSELUISA FLORES SALAZAR
SUPERINTENDENTE DE OBRAS

REVISADO:
ING. ABIGAIL MENDOZA PEREZ DIAZ
RESIDENTE

RECIBIDO:
ING. JOSELUISA FLORES SALAZAR
SUPERINTENDENTE DE OBRAS

AUTORIZADO:
CARLOS ALBERTO PEREZ ALVAREZ
PRESIDENTE MUNICIPAL CONSTITUCIONAL

Constructora & Infraestructura
NEDELIS S DE RL
RFC: CAI201027PHA

MUNICIPIO
ZACATELCO
ESTADO DE ZACATECAS
2024

CURSO CONSTRUCCION DE PAVIMENTO DE ACQUQUIN		REPORTE FOTOGRAFICO	
UBICACION: AV. DEL CAMPO		CONTRATO	M2T/DOP/IR/REM2444/003
LOCALIDAD: SECCION CUARTA		Estimador: 2 (DOS) FINIQUITO	
MUNICIPIO: ZACATELCO, TLAXCALA		CONSIESTE EN: TROZO Y NIVELACION, CONDUCCION DE PAVIMENTO DE CONCRETO, DESPALLE, CARBA Y ACABADO, COMPACTACION, BASE HIDRAULICA, CARBA DE ARENA, PAVIMENTO DE ACQUQUIN, CINTURONES DE CONCRETO, REEMPLAZACION DE POZO DE VENTA, LIMPIEZA GENERAL Y COLCACACION DE BUNCA.	
PERIODO DEL CONTRATO: 05 DE FEBRERO DE 2024 AL 11 DE MARZO DE 2024		PROGRAMA	FONDO DE INFRAESTRUCTURA SOCIAL MUNICIPAL 2024
PERIODO DE ESTIMACION: 29 DE FEBRERO DE 2024 AL 11 DE MARZO DE 2024		Suministro y colocacion de pavimento de ado-rzeto hexagonal rosa para trafico vehicular de 8 cm de espesor, con una resistencia a la compresion simple de 200 Kg/cm2, asentado sobre cama de arena, incluyr: prueba de laboratorio, materiales, mano de obra, herramienta y todo lo necesario para su correcta ejecucion.	
VI-004			m2



ELABORO	REVISO	AUTORIZO
ING. JOSE LUBATORAL SALAZAR SUPERINTENDENTE	ING. ARACATHA MICHELENA PEREZ DIAZ RESIDENTE	C. ILDEFONSO PEREZ ALVAREZ PRESIDENTE MUNICIPAL CONSTITUCIONAL
Construtora & Infraestructura NEAL ROSALES RFC: CAI201027PHA		

OBRA: CONSTRUCCIÓN DEL PAVIMENTO DE ADOQUIN		CONTRATO		REPORTE FOTOGRAFICO	
UBICACIÓN: AV. DEL CAMPO		MZT/DOP/IR/FISM2444/003		Estimación: 2 (DOS) FOLIOS	
LOCALIDAD: SECCION CUARTA		CONVENIENTE EN: TRAZO Y PLANTACIÓN, DEPOSITACIÓN DE PAVIMENTO DE CONCRETO, DESPAJALJE, CARGA Y AGARRADO, COMPACTACIÓN, BASE HIDRAULICA, CARGA DE ARENA, PAVIMENTO DE ADOQUIN, ENTUBIONES DE CONCRETO, REEMPLAZAMIENTO DE POZO DE VISITA, LIMPIEZA GENERAL Y COLOCACIÓN DE BARRERA.		FONDO DE INFRAESTRUCTURA SOCIAL MUNICIPAL 2024	
MUNICIPIO: ZACATELCO, TLAXCALA		PROGRAMA		PROGRAMA	
PERIODO DEL CONTRATO: 05 DE FEBRERO DE 2024 AL 11 DE MARZO DE 2024		PERIODO DE ESTIMACIÓN: 20 DE FEBRERO DE 2024 AL 11 DE MARZO DE 2024		VI-005	
Construcción de circunferencia de concreto simple, concreto f'c= 200 Kg/cm2, de 13x25 cm de sección, incluye: cimbra metálica, descimbrado, equipo, materiales, mano de obra, herramientas y todo lo necesario para su correcta ejecución.		PROGRAMA		PROGRAMA	



ELABORÓ:
ING. JOSÉ LUIS ATORAL SALAZAR
SUPERINTENDENTE

REVISÓ:
ING. MARTINA MONSERRAT HERNÁNDEZ DÍAZ
RESIDENTE

VO. BO.
ING. JAVIER BELTRÁN LÓPEZ ESTEBAN
DIRECTOR DE OBRAS PÚBLICAS

AUTORIZÓ:
C. HILARIO PÉREZ ALVAREZ
PRESIDENTE MUNICIPAL CONSTITUCIONAL

Construcción a la Infraestructura
NEW STYLE
RFC: CAI201027PHA

GOBIERNO MUNICIPAL
ZACATELCO
RENAE 2021 - 2024

OBRAS DE CONSTRUCCIÓN DE PAVIMENTO DE ADOPQUIN		REPORTE FOTOGRAFICO	
UBICACIÓN: AV. DEL CAMPO		CONTRATO	NIZT/DOP/IR/FISM2444/003
LOCALIDAD: SECCION CUARTA		Eslimado: 2.1 DOS (FINIQUITO)	
MUNICIPIO: ZACATELCO, TLAXCALA		CONSERVACIÓN DE PAVIMENTO DE PAVIMENTO DE CONCRETO, DESPALME, CARGA Y ACABADO, CONSERVACIÓN, BASE HIDRAULICA, CAMA DE ARENA, PAVIMENTO DE ADOPQUIN, CINTURONES DE CONCRETO, REEMPLAZO DE PISO DE VENTA, LIMPIEZA GENERAL Y COLOCACIÓN DE B/LCA	
PERIODO DEL CONTRATO: 05 DE FEBRERO DE 2024 AL 11 DE MARZO DE 2024		FONDO DE INFRAESTRUCTURA SOCIAL MUNICIPAL 2024	
PERIODO DE ESTIMACIÓN: 29 DE FEBRERO DE 2024 AL 11 DE MARZO DE 2024		PROGRAMA	
Construcción de cinturón de concreto simple, concreto f'c= 200 Kg/cm2, de 1.0x25 cm de sección, incluye: canchales metálica, descombinado, equipo, materiales, mano de obra, herramienta y todo lo necesario para su correcta ejecución.		PROGRAMA	
VI-001		m	



[Signature]

[Signature]

ELABORÓ: ING. JOSÉ LUIS ATONAL SALAZAR SUPERINTENDENTE	REVISÓ: ING. ANA LUCÍA RIVERA PÉREZ DÍAZ ASISTENTE	AUTORIZÓ: C. JILIBERTO PÉREZ ALVARIZ PRESIDENTE MUNICIPAL CONSTITUCIONAL
--	--	--

Construtora
NEW STYLE
RFC: CAI2010277PA

MUNICIPAL
ZACATELCO
PERIODO 2021 - 2024

CONTRATO		REPORTE FOTOGRÁFICO	
OBRA: CONSTRUCCIÓN DE PAVIMENTO DE ADOQUIN UBICACIÓN: AV. DEL CAMPO LOCALIDAD: SECCION CUARTA MUNICIPIO: ZACATELCO, TLAXCALA PERIODO DEL CONTRATO: 05 DE FEBRERO DE 2024 AL 11 DE MARZO DE 2024 PERIODO DE ESTIMACION: 20 DE FEBRERO DE 2024 AL 11 DE MARZO DE 2024		ESTIMACION: 2,000.31 FINIQUITO CONSTITUYENTE DE TRAZO Y MEDICION: DEMARCACION DE PAVIMENTO DE CONCRETO, DESPAUME, CARGA Y ACABADO, COMPACTACION, BASE HERMÉTICA, CAMA DE ARENA, PAVIMENTO DE ADOQUIN, CINTURONES DE CONCRETO, RESEMIBLACIÓN DE POZO DE VENTA, LIMPIEZA GENERAL Y COLOCACIÓN DE BARRERA.	
PROGRAMA		FONDO DE INFRAESTRUCTURA SOCIAL MUNICIPAL 2024	
1-002	Limpieza general durante la obra, incluye: Acarreo fuera de la obra, equipo, mano de obra, herramienta y todo lo necesario para su correcta ejecución.		m2



[Handwritten signature]

ELABORÓ:
ING. JOSE GUASTAFONAL SALAZAR
SUPERINTENDENTE

REVISÓ:
ING. MARITZA MOSERRAT PEREZ DIAZ
RESIDENTE

VOBO:
ING. JUAN CARLOS ESTRADA
LICENCIADO EN MAGISTERIO CAS

AUTORIZÓ:
C. HILDEBERTO PEREZ ALVAREZ
PRESIDENTE MUNICIPAL CONSTITUCIONAL

Constructora New Style
RFC: CAI201027901A

ZACATELCO
RENAFE 2021 - 2024

OBRA: CONSTRUCCION DE PAVIMENTO DE ADOQUIN UBICACION: AV. DEL CAMPO LOCALIDAD: SECCION CUARTA MUNICIPIO: ZACATELCO, TLAXCALA PERIODO DEL CONTRATO: 05 DE FEBRERO DE 2024 AL 11 DE MARZO DE 2024 PERIODO DE ESTIMACION: 20 DE FEBRERO DE 2024 AL 11 DE MARZO DE 2024		CONTRATO MZT/DOOP/INF/ISM24/4/003 Estimacion: 2 (2025) FINQUITO CONSTITUYENTE EN: 10000 Y REDUCCION DEMOLICION DE PAVIMENTO DE CONCRETO, DESPALME, CARGA Y ACARreo, COMPACTACION, BASE HIDRAULICA, CAMA DE ARENA, PAVIMENTO DE ADOQUIN, CINTURONES DE CONCRETO, REENVELACION DE PISO DE VISITA, LIMPIEZA GENERAL Y COLOCACION DE PLACA PROGRAMA FONDO DE INFRAESTRUCTURA SOCIAL MUNICIPAL 2024		REPORTE FOTOGRAFICO 	
I-002	Limpieza general durante la obra, incluye: Acarreo fuera de la obra, equipo, mano de obra, herramienta y todo lo necesario para su correcta ejecución.			m2	

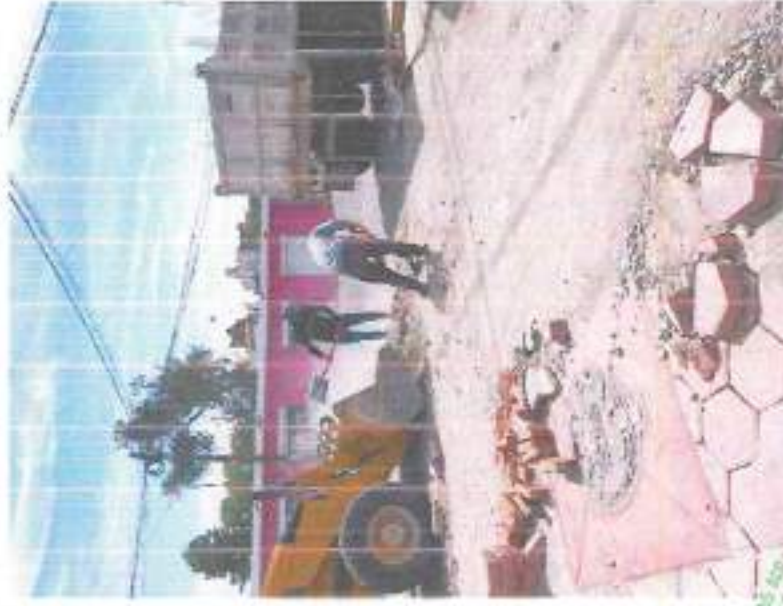

ELABORO: ING. JOSELUIS ATONAL CAUZA SUPERINTENDENTE	REVISO: ING. MARILYN MONTERO FERRER DIAZ RESIDENTE	AUTORIZO: C. HILDEBERTO PEREZ ALVAREZ PRESIDENTE MUNICIPAL CONSTITUCIONAL
--	---	--

Handwritten signature

Constructora & Infraestructura
NEP. S. T. E
 RFC: CAI201027MHA

GOBIERNO
 MUNICIPAL
ZACATELCO
 RENACE 2021 - 2024



HECHOTE FOTOGRAFICO CONTRATO MZT/DOP/IR/PSM2444/003 Estimación: 2 (DOS) FIN: QUITO CONSIESTE EN: TRAZO Y ANILACIÓN, DEMOLICIÓN DE PAVIMENTO DE CONCRETO, DESPALME, CARGA Y ACARREO, COMPACTACIÓN, BASE MEZCLADA, CANA DE ARENA, PAVIMENTO DE ADOPURA, ENTUBOS DE CONCRETO, RESINIFICACIÓN DE POCO DE VISITA, LINEA GENERAL Y COLOCACIÓN DE PLACA. PROGRAMA FONDO DE INFRAESTRUCTURA SOCIAL MUNICIPAL 2024			
CEJA: CONSTRUCCIÓN DE PAVIMENTO DE ADOPURA UBICACIÓN: AV. DEL CAMPO LOCALIDAD: SECCION CUARTA MUNICIPIO: ZACATELCO, TLAXCALA PERIODO DEL CONTRATO: 05 DE FEBRERO DE 2024 AL 11 DE MARZO DE 2024 PERIODO DE ESTIMACIÓN: 20 DE FEBRERO DE 2024 AL 11 DE MARZO DE 2024	Renovación de pozo de visita existente a nivel de la superficie de pavimento terminado, con muro de tabique de 24 cm, anteojo con mortero cemento-arena, proporción 1:5, hasta una altura de 50 cm, incluye: brocal y boca de Polietileno de alta densidad, muestreos, mano de obra, herramienta y todo lo necesario para su correcta ejecución.		
EX02	pza		



Handwritten signature

ELABORÓ:
ING. JESÚS ATUNAL GARCÍA
SUPERINTENDENTE

REVISÓ:
ING. ARIBETH MONSERRAT PÉREZ DÍAZ
RESIDENTE

REVISÓ:
ING. JESÚS ESTRADA
COORDINADOR DE OBRAS PÚBLICAS

AUTORIZÓ:
D. HILBERTO PÉREZ ALVAREZ
PRESIDENTE MUNICIPAL CONSTITUCIONAL

Constructora & Infraestructura
NEW STYLE
 RFC: CAU201027PHA

ZACATELCO
 BENAME 2021 - 2024

DIRECCIÓN DE OBRAS PÚBLICAS



CONTRATO		REPORTE FOTOGRAFICO	
OBRA: CONSTRUCCION DE PAVIMENTO DE ADOQUIN UBICACION: AV. DEL CAMPO LOCALIDAD: SECCION CUARTA MUNICIPIO: ZACATELCO, TLAXCALA PERIODO DEL CONTRATO: 05 DE FEBRERO DE 2024 AL 11 DE MARZO DE 2024 PERIODO DE ESTIMACION: 20 DE FEBRERO DE 2024 AL 11 DE MARZO DE 2024		ESTIMACION: 2 (DOS) FINQUITO CONSIERE EN TRAZO Y NIVELACION, DISEÑO DEL PAVIMENTO DE CONCRETO, DESPALME, CARGA Y ACARreo, CONTRATACION, BASE HIDRAULICA, CAMA DE ARENA, PAVIMENTO DE ADOQUIN, CINTURONES DE CONCRETO, RESEALADO DE POZO DE VISTA, LIMPIEZA GENERAL Y COLOCACION DE PLACA. PROGRAMA FONDO DE INFRAESTRUCTURA SOCIAL MUNICIPAL 2024	
E:02	Revelación de pozo de visita existente a nivel de la superficie de pavimento terminado, con muro de tubique de 24 cm, terminado con mortero cemento-arena, proporción 1:5, hasta una altura de 50 cm, incluye: brosa y tapa de Policloro de alta densidad, materiales, mano de obra, herramienta y todo lo necesario para su correcta ejecución.		
	pza		

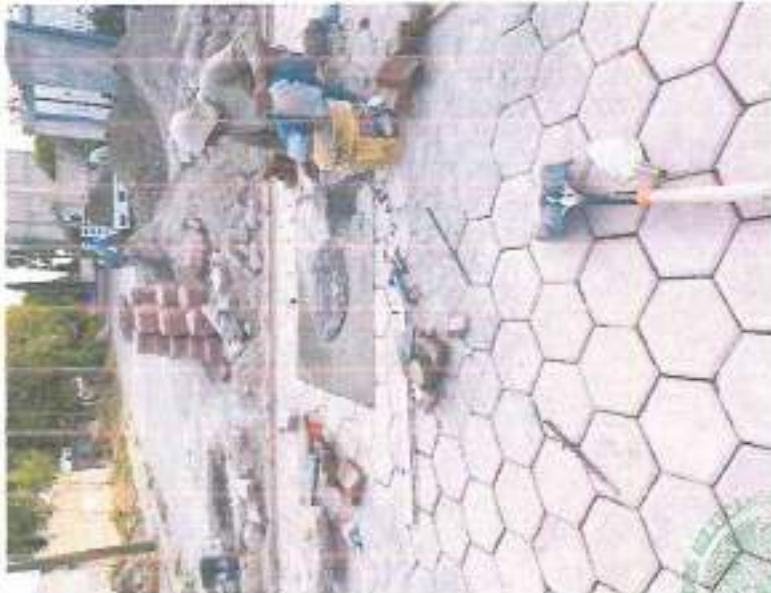

ELABORÓ: ING. JESÚS ADRIÁN SALAZAR SUPERINTENDENTE	REVISÓ: ING. JESÚS ADRIÁN SALAZAR RESORTE	AUTORIZÓ: CI. HILARIO J. H. ALVAREZ PRESIDENTE MUNICIPAL CONSTITUCIONAL
---	--	--

Constructora & Infraestructura
NEOALBA X LE
 RFC: CAL201027PHA

MUNICIPAL
ZACATELCO
 RENACE 2021 - 2024

OBRA: CONSTRUCCIÓN DE PAVIMENTO DE ADOQUIN UBICACIÓN: AV. DEL CAMPO LOCALIDAD: SECCION CUARTA MUNICIPIO: ZACATELCO, TLAXCALA PERIODO DEL CONTRATO: 05 DE FEBRERO DE 2024 AL 11 DE MARZO DE 2024 PERIODO DE ESTIMACIÓN: 20 DE FEBRERO DE 2024 AL 11 DE MARZO DE 2024		CONTRATO: MZT/DOP/RUP/ISM2444/003 Estimación: 2 (DOS) FIN QUITO CONSTITUYENTE EN: TIRROZ Y NIVELACIÓN, VERIFICACIÓN DE PAVIMENTO DE CONCRETO, DESPALLE, CARGA Y ACABADO, COMPACTACIÓN, BASE HIDRAULICA, CAMA DE ARENA, PAVIMENTO DE ADOQUIN, CINTURONIS DE CONCRETO, REINVENLACIÓN DE POZO DE VISITA, LIMPIEZA GENERAL Y COLCACCIÓN DE PLACA			
PROGRAMA: FONDO DE INFRAESTRUCTURA SOCIAL MUNICIPAL 2024		m2			
E:03	Pavimanto de concreto simple $f'c=250 \text{ kg/cm}^2$, de 14.00 cm de espesor, acabado rayado grueso o escobillado, terminado con volteador en frontal, con aligmento similar al del adoquín incluye: cinta en trinteros, humectado de base, elaboración de concreto, vaciado, curado de concreto, desmoldado, materiales, mano de obra, equipo y herramienta menor.				



Handwritten signature

ELABORÓ: **ING. JESÚS ALCALÁ GARCÍA**
 GOBERNADOR
 REVISÓ: **ING. MARCELO GARCÍA GARCÍA**
 PRESIDENTE MUNICIPAL
 AUTORIZÓ: **ING. JESÚS ALCALÁ GARCÍA**
 PRESIDENTE MUNICIPAL CONSTITUCIONAL

 Constructora & Infraestructura
 NEW STYLE
 RFC: CAI201027PFA

ZACATELCO
 RENACE 2021 - 2024

REPORTAGE FOTOGRAFICO

OPERA DI COSTRUZIONE DI PAVIMENTO D'ADQUIN

UTILIZACIÓN: PRIMARIA Y TOTAL

LOCALIDAD: SECCION QUINTA

MUNICIPIO: ZACATELCO, TLAXCALA

PERIODO DEL CONTRATO: 07 DE FEBRERO DE 2024 AL 01 DE MARZO DE 2024

PERIODO DE ESTIMACION: 07 DE FEBRERO DE 2024 AL 19 DE FEBRERO DE 2024

CONTRATO	MZT/DOP/AD/FISM2444/004
----------	-------------------------

Estimando: UNO (1)

CONSISTENTE EN: TRAZO Y NIVELACION, CORTE EN CAVA, ACARPIO DE MATERIAL, COMPACTACION, BASE HIDRAULICA, CAMA DE ARENA, PAVIMENTO DE ADOQUIN, CINTURONES DE CONCRETO, RENOVACION DE REGISTROS, REPARACION DE

PROGRAMA FONDO DE INFRAESTRUCTURA SOCIAL MUNICIPAL 2024

CONCEPTO

Trazo y nivelación de terreno con equipo topográfico estableciendo ejes y niveles de referencia. Incluye: barrotes, estacas, varillas, carrate de hilo, calhidra, equipo, material y mano de obra y todo lo necesario para su correcta ejecución.

UNIDAD



ELABORÓ:
ING. JOSE LUIS ATONAL SALAZAR
SUPERINTENDENTE

11000, AVERBACH JACOBI STRASS
100, DIRECTORIO DE OBRAS PUBLICAS

Construcción *De Gise*
NEW STYLE
RFC: CA201527PMA

ZACATELCO
011-223-2517-7024

UBICACIÓN: CONSTRUCCIÓN DE PAVIMENTO DE ADOQUIN		CONTRATO		MZI/DOP/AD/FISM2444/004		REPORTE FOTOGRAFICO	
LOCALIDAD: PRIVADA XITOTOTLA		ESTIMACIÓN: UNO (1)		CONSTRUCTORA S. INFRACSTRUCTURA			
MUNICIPIO: ZACATELCO, TLAXCALA		CONSISTENTE EN: TRAZO Y NIVELACION, CORTE EN CAMA, ACARREO DE MATERIAL, COMPACTACION, BASE HIDRAULICA, CAMA DE ARENA, PAVIMENTO DE ADOQUIN, CINTURONES DE CONCRETO, RENOVACION DE REGISTROS, REPARACION DE					
PERIODO DEL CONTRATO: 07 DE FEBRERO DE 2024 AL 01 DE MARZO DE 2024		PROGRAMA		FONDO DE INFRAESTRUCTURA SOCIAL MUNICIPAL 2024			
PERIODO DE ESTIMACION: 07 DE FEBRERO DE 2024 AL 19 DE FEBRERO DE 2024		DESCRIPCION		Despalme de terreno natural en material tipo II por mareas macánicas espesor variable, incluye: escarificación, acamellonado para su posterior retiro, maniobras locales, maquinaria, mano de obra, herramienta y todo lo necesario para su correcta ejecución.			
II-006		m3					



ELABORÓ:
ING. JOSE LUIS ATONAL SALAZAR
SUPERINTENDENTE

CONSTRUCTORA S. INFRACSTRUCTURA
NE W. O. S. P. S. E
RFC: CAI201027PHA

REVISÓ:
ARQ. ZIGARAYNA MONSERRAT PEREZ DIAZ
RESIDENTE

VO. BO:
ING. JAVIER BERRUECOS ESTRADA
DIRECTOR DE OBRAS PUBLICAS

CORAS PUBLICAS
GOBIERNO MUNICIPAL
ZACATELCO
ENERGIA 2021 - 2024

AUTORIZÓ:
C. H. DEBERGO PEREZ ALVAREZ
PRESIDENTE MUNICIPAL CONSTITUCIONAL

OBRAS CONSTRUCCION DE PAVIMENTO DE ADOQUIN		CONTRATO		REPORTE FOTOGRAFICO	
UBICACION: PRIVADA XITOTOTLA		MZT/DOP/AD/FSM2444/004		Estimacion: UNO (1)	
LOCALIDAD: SECCION QUINTA		CONSISTENTE EN: TRAZO Y NIVELACION, CORTE EN CAJA, ACARREO DE MATERIAL, COMPACTACION, BASE HIDRAULICA, CAMA DE ARENA, PAVIMENTO DE ADOQUIN, CINTURONES DE CONCRETO, RENIVELACION DE REGISTROS, REPARACION DE			
MUNICIPIO: ZACATELCO, TLAXCALA		PROGRAMA FONDO DE INFRAESTRUCTURA SOCIAL MUNICIPAL 2024			
PERIODO DEL CONTRATO: 07 DE FEBRERO DE 2024 AL 01 DE MARZO DE 2024					
PERIODO DE ESTIMACION: 07 DE FEBRERO DE 2024 AL 19 DE FEBRERO DE 2024					
Carga y acarreo en camión de material no utilizable (producto de excavaciones y/o retiros y/o demoliciones), fuera de la obra 3 kilómetros distancia max. Incluye: carga y descarga, manobras locales, maquinaria, mano de obra, herramientas y todo lo necesario para su correcta ejecución.		m3			
I-007					



ELABORÓ: ING. JOSE LUIS SANCHEZ SALAZAR SUPERINTENDENTE	REVISÓ: ING. JHELIARITZA MUÑOZ PEREZ DIAZ RESIDENTE	AUTORIZÓ: C. H. DESERTEO PEREZ ALVAREZ PRESIDENTE MUNICIPAL CONSTITUCIONAL
---	---	--

GOBIERNO MUNICIPAL

ZACATELCO

PERIODO 2021 - 2024

CONSTRUCCION DE INFRAESTRUCTURA

NEW STYLE

CONSTRUCCIONES

CONTRATO				REPORTE FOTOGRAFICO	
OBRAS CONSTRUCCION DE PAVIMENTO DE ADOQUIN		MZT/DOP/AD/HIS/2444/004			
UBICACION: PRIVADA XITOTOTLA		Estimacion: UNO (1)			
LOCALIDAD: SECCION QUINTA		CONSISTENTE EN: TRAZO Y NIVELACION, CORTE EN CAJA,			
MUNICIPIO: ZACATELCO, TLAXCALA		ACARREO DE MATERIAL, COMPACTACION, BASE HIDRAULICA,			
PERIODO DEL CONTRATO: 07 DE FEBRERO DE 2024 AL 01 DE MARZO DE 2024		CAMA DE ARENA, PAVIMENTO DE ADOQUIN, CINTURONES DE CONCRETO, RENOVACION DE REGISTROS, REPARACION DE			
PERIODO DE ESTIMACION: 07 DE FEBRERO DE 2024 AL 19 DE FEBRERO DE 2024		PROGRAMA		FONDO DE INFRAESTRUCTURA SOCIAL MUNICIPAL 2024	
II-007		Compactación de la superficie descubierto al corte y/o despalme, incluye escarificado, acamellorido, incorporación de agua, tendido compactado al 90% de su P.V.S.M.		m2	
		prueba de laboratorio y todo lo necesario para su correcta ejecución			



ELABORÓ: ING. JOSÉ LUIS PATRICIA SALAZAR SUPERINTENDENTE	REVISÓ: ARQ. ING. KARINA MONSERRAT PEREZ DIAZ PRESIDENTE	NO. DE: ING. JAVIER GONZALEZ 09 ESTRADA DIRECTOR DE OBRAS PUBLICAS	AUTORIZÓ: C. HILDEBERTO PEREZ ALVAREZ PRESIDENTE MUNICIPAL CONSTITUCIONAL
--	--	--	---

Constructora & Infraestructura
NEWSTIXE
R.F.C. CALZADO 10 DE FEBRERO

MUNICIPIO
ZACATELCO
SENAE 2021 - 2024

UBICACIÓN: PRIVADA XITOTOTLA		CONTRATO		REPORTE FOTOGRAFICO	
LOCALIDAD: SECCION QUINTA		M2T/DOP/AD/RS-M2444/004			
MUNICIPIO: ZACATELCO, TLAXCALA		ESTIMACION: UNO (1)			
PERIODO DEL CONTRATO: 07 DE FEBRERO DE 2024 AL 01 DE MARZO DE 2024		CONSISTENTE EN: TRAZO Y NIVELACION, CORTE EN CAJA, ACARREO DE MATERIAL, COMPACTACION, BASE HIDRAULICA, CAMA DE ARENA, PAVIMENTO DE ADOQUIN, CONTORNOS DE CONCRETO, RENOVACION DE REGISTROS, REPARACION DE PROGRAMA		CONSTRUCTORA & INFRAESTRUCTURA	
PERIODO DE ESTIMACION: 07 DE FEBRERO DE 2024 AL 19 DE FEBRERO DE 2024		FONDO DE INFRAESTRUCTURA SOCIAL MUNICIPAL 2024		m3	
VI-001	Suministro, tendido, moclado y compactado de base hidráulica de espesor variable, con material que cumpla con las normas vigentes, compactado al 90% de su PVS.M. Incluye agua, mano de obra, maquinaria, herramienta y pruebas de laboratorio				



ELABORÓ:
ING. JOSÉ LUIS AGUILAR SALAZAR
SUPERINTENDENTE

REVISÓ:
ING. JAVIER BERRUECOS ESTRADA
DIRECTOR DE OBRAS PÚBLICAS

AUTORIZÓ:
C. HILBERTO PÉREZ ALVAREZ
PRESIDENTE MUNICIPAL CONSTITUCIONAL

CONSTRUCTORA & INFRAESTRUCTURA
NUEVA ESPERANZA

ZACATELCO
ENERO DE 2024

RFC: CAI201027711A

CONTRATO				REPORTE FOTOGRÁFICO	
MIZT/DOP/AD/FISM2444/004				Estimación: UNO (1)	
OBRA: CONSTRUCCIÓN DE PAVIMENTO DE ADOQUIN		CONSISTENTE EN: TRAZO Y NIVELACION, CORTE EN CAJA, ACARPIO DE MATERIAL, COMPACTACION, BASE HIDRAULICA, CAMA DE ARENA, PAVIMENTO DE ADOQUIN, CINTURONES DE CONCRETO, RENIVELACIÓN DE REGISTROS, REPARACION DE			
UBICACIÓN: PRIVADA XITOTITLA		PROGRAMA FONDO DE INFRAESTRUCTURA SOCIAL MUNICIPAL 2004			
LOCALIDAD: SECCION QUINTA		FONDO DE INFRAESTRUCTURA SOCIAL MUNICIPAL 2004			
MUNICIPIO: ZACATELCO, TLAXCALA		FONDO DE INFRAESTRUCTURA SOCIAL MUNICIPAL 2004			
PERIODO DEL CONTRATO: 07 DE FEBRERO DE 2024 AL 01 DE MARZO DE 2024		FONDO DE INFRAESTRUCTURA SOCIAL MUNICIPAL 2004			
PERIODO DE ESTIMACION: 07 DE FEBRERO DE 2024 AL 19 DE FEBRERO DE 2024		FONDO DE INFRAESTRUCTURA SOCIAL MUNICIPAL 2004			
Suministro, tendido, meclado y compactado de base hidráulica de espesor variable, con material que cumpla con las normas vigentes, compactado al 95% de su PVS.M. Incluye agua, mano de obra, maquinaria, herramientas y pruebas de laboratorio		m3			
VI-001					



ELABORÓ:

ING. JOSÉ LUIS ATANAL SALAZAR
SUPERINTENDENTE

REVISÓ:

ING. JUAN CARLOS MORALES PÉREZ DIAZ
PRESIDENTE

VERIFICÓ:

ING. JAVIER BERNABÉ ORTEGA
DIRECTOR DE OBRAS PÚBLICAS
MUNICIPAL

AUTORIZÓ:

C. HILDEBERTO PÉREZ ALVAREZ
PRESIDENTE MUNICIPAL CONSTITUCIONAL

Constructora & Infraestructura
REDING STYLE
RFC: GA120103795A

ZACATELCO
BIENALTE 2021 - 2024

CONTRATO				REPORTE FOTOGRÁFICO	
USDA: CONSTRUCCION DE PAVIMENTO DE ADOQUIN		MZT/DOP/AD/FISM2444/004		m2	
UBICACIÓN: PRIVADA XITOTTLA		Estimación: UNO (1)			
LOCALIDAD: SECCION QUINTA		CONSISTENTE EN: TRAZO Y NIVELACION, CORTE EN CAJA, ACARREO DE MATERIAL, COMPACTACION, BASE HIDRAULICA, CANA DE ARENA, PAVIMENTO DE ADOQUIN, CINTURONES DE CONCRETO, RENOVACION DE REGISTROS, REPARACION DE			
MUNICIPIO: ZACATELCO, TLAXCALA		PROGRAMA FONDO DE INFRAESTRUCTURA SOCIAL MUNICIPAL 2024			
PERIODO DEL CONTRATO: 07 DE FEBRERO DE 2024 AL 01 DE MARZO DE 2024					
PERIODO DE ESTIMACION: 07 DE FEBRERO DE 2024 AL 19 DE FEBRERO DE 2024					
VI-003	Suministro y colocación de cana de arena de 5 cm para recibir adocroto, incluye: materiales, mano de obra, herramienta y todo lo necesario para su correcta ejecución.				



ELABORÓ:
ING. JOSE LUIS ATONAL SAGAZAR
SUPERINTENDENTE

REVISÓ:
ARD. ING. ARAIDUA MONSERRAT FEREZ DIAZ
RESIDENTE

VO. BO. V.
ING. JAVIER SEPULCRO ESTEADA
DIRECTOR DE OBRAS PUBLICAS

AUTORIZÓ:
C. HILBERTO PEREZ ALVAREZ
PRESIDENTE MUNICIPAL CONSTITUCIONAL

Constructora & Infraestructura

 RFC: GAI201027PHA

GOBIERNO MUNICIPAL
ZACATELCO
 PERIODO 2021 - 2024

OBRAS CONSTRUCCION DE PAVIMENTO DE ADOQUIN		REPORTE FOTOGRAFICO	
UBICACION: PRIVADA XITOTOTLA		CONTRATO	MZT/DOP/AD/FISM2444/004
LOCALIDAD: SECCION QUINTA		Estimacion: UNO (1)	
MUNICIPIO: ZACATELCO, TLAXCALA		CONSISTENTE EN: TRAZO Y NIVELACION, CORTE EN CALA, ACARREO DE MATERIAL, COMPACTACION, BASE HIDRAULICA, CAMA DE ARENA, PAVIMENTO DE ADOQUIN, CINTURONES DE CONCRETO, RENOVACION DE REGISTROS, REPARACION DE	
PERIODO DEL CONTRATO: 07 DE FEBRERO DE 2024 AL 01 DE MARZO DE 2024		PROGRAMA	FONDO DE INFRAESTRUCTURA SOCIAL MUNICIPAL 2024
PERIODO DE ESTIMACION: 07 DE FEBRERO DE 2024 AL 19 DE FEBRERO DE 2024			
VI-004	Suministro y colocación de pavimento de adocrato hexagonal rosa para tráfico vehicular de 8 cm de espesor, con una resistencia a la compresión simple de 290 kg/cm2, asentado sobre cama de arena, incluye: pruebas de laboratorio, mano de obra, herramienta y todo lo necesario para su correcta ejecución.	m2	

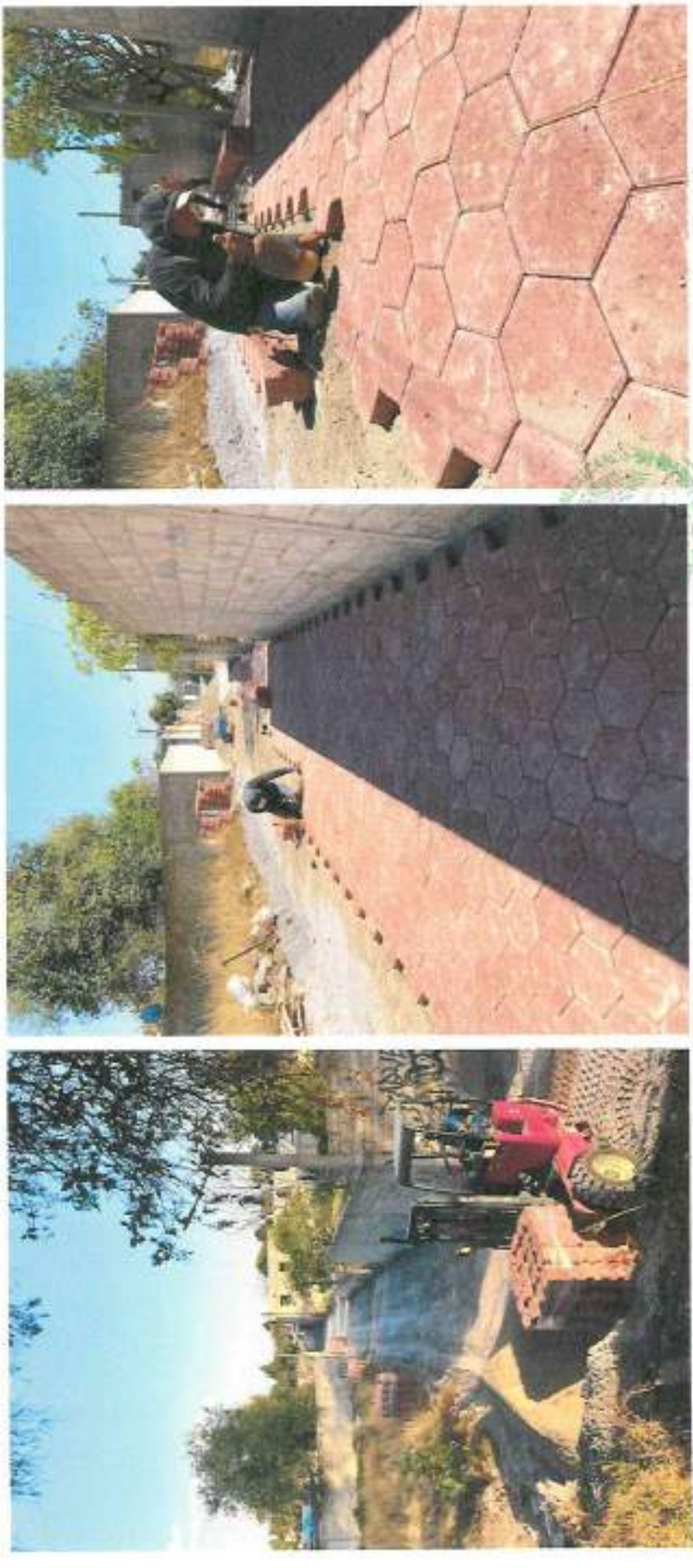

ELABORÓ:
ING. JOSE LUIS ATONALA SALAZAR
SUPERINTENDENTE

REVISÓ:
ING. ING. ARANTHA MONTEPRAT PEREZ DIAZ
RESIDENTE

AUTORIZÓ:
C. HILDEBERTO PEREZ ALVAREZ
PRESIDENTE MUNICIPAL CONSTITUCIONAL

DIRECCION DE
GOBIERNO
MUNICIPAL
ZACATELCO
PERIODO 2021 - 2024

Constructora & Infraestructura
NEW BOYLE
RFC: CAI201827PHA

OBRAS DE CONSTRUCCIÓN DE PAVIMENTO DE ADOQUIN		CONTRATO		REPORTE FOTOGRÁFICO	
UBICACIÓN: PRIVADA XITOTITLA		M2T/DOP/AD/FISM2444/004		Estimación: UND (3)	
LOCALIDAD: SECCION QUINTA		CONSISTENTE EN: TRAZO Y NIVELACION, CORTE EN CAJA, ACABRRO DE MATERIAL, COMPACTACION, BASE HIDRAULICA, CAMA DE ARENA, PAVIMENTO DE ADOQUIN, CINTURONES DE CONCRETO, RENOVACION DE REGISTROS, REPARACION DE			
MUNICIPIO: ZACATELCO, TLAXCALA		PROGRAMA FONDO DE INFRAESTRUCTURA SOCIAL MUNICIPAL 2024			
PERIODO DEL CONTRATO: 07 DE FEBRERO DE 2024 AL 01 DE MARZO DE 2024					
PERIODO DE ESTIMACION: 07 DE FEBRERO DE 2024 AL 19 DE FEBRERO DE 2024					
VI-005	Construcción de cinturón de concreto simple, concreto f'c= 200 Kg/cm2, de 13X25 cm de sección, incluye: cimbra metálica, descimbrado, equipo, materiales, mano de obra, herramientas y todo lo necesario para su correcta ejecución.				
		m			



ELABORÓ:
ING. OSCAR LUIS ATANAL SALAZAR
SUPERINTENDENTE

REVISÓ:
ING. MIG. ADRIANA MONSERRAT PEREZ DIAZ
RESIDENTE

APROBÓ:
ING. JAVIER BERQUEZ ESTEBAN
DIRECTOR DE OBRAS PÚBLICAS

CLASIFICÓ:
ING. JAVIER BERQUEZ ESTEBAN
DIRECTOR DE OBRAS PÚBLICAS

GOBIERNO
MUNICIPAL
ZACATELCO
RENAACE 2021 - 2024

AUTORIZÓ:
C. HILDEBERTO PEREZ ALVAREZ
PRESIDENTE MUNICIPAL CONSTITUCIONAL

Constructora & Infraestructura
NEPSTYLE
CALLE 1024

CONTRATO		MIZ/DOP/AD/FISM2444/004	
ESTIMACIÓN: UNO (1)			
OBRA: CONSTRUCCIÓN DE PAVIMENTO DE ADOQUIN UBICACIÓN: PRIVADA XITOTITLA LOCALIDAD: SECCION QUINTA MUNICIPIO: ZACATELCO, TLAXCALA PERIODO DEL CONTRATO: 07 DE FEBRERO DE 2024 AL 01 DE MARZO DE 2024 PERIODO DE ESTIMACIÓN: 07 DE FEBRERO DE 2024 AL 19 DE FEBRERO DE 2024		CONSISTENTE EN: TRAZO Y NIVELACIÓN, CORTE EN CAJA, ACARREO DE MATERIAL, COMPACTACIÓN, BASE HIDRAULICA, CAMA DE ARENA, PAVIMENTO DE ADOQUIN, CINTURONES DE CONCRETO, RENIVELACIÓN DE REGISTROS, REPARACIÓN DE PROGRAMA FONDO DE INFRAESTRUCTURA SOCIAL MUNICIPAL 2024	
XII-002 Reparación de toma domiciliar de agua potable con manguera de alta densidad, incluye: Excavación, relleno compactado, retiro, reposición de tubería, piezas especiales, materiales, mano de obra, herramienta y todo lo necesario para su correcta ejecución.		p28	



USAR CONSTRUCCION DE PAVIMENTO DE ADOQUIN		REPORTE FOTOGRAFICO	
UBICACION: PRIVADA XITOTOTLA		CONTRATO	MZI/DOP/AD/FISM2444/004
LOCALIDAD: SECCION QUINTA		Estimaciones: UNO (1)	
MUNICIPIO: ZACATELCO, TLAXCALA		CONSISTENTE EN: TRAZO Y NIVELACION, CORTE EN CAJA, ACARREO DE MATERIAL, COMPACTACION, BASE HIDRAULICA, CAMA DE ARENA, PAVIMENTO DE ADOQUIN, CINTURONES DE CONCRETO, RENOVACION DE REGISTROS, REPARACION DE	
PERIODO DEL CONTRATO: 07 DE FEBRERO DE 2024 AL 01 DE MARZO DE 2024		PROGRAMA	FONDO DE INFRAESTRUCTURA SOCIAL MUNICIPAL 2024
PERIODO DE ESTIMACION: 07 DE FEBRERO DE 2024 AL 19 DE FEBRERO DE 2024		Suministro e instalación de toma domiciliar de 1 1/2", incluye: Abrazadera de PVC hidráulico de 2 1/2", manguera de alta densidad, conector de bronce, abrazadera sin fin, excavación, relleno, mano de obra, herramienta, materiales y todo lo necesario para su correcta ejecución.	
XII-001	pza		



OBRA: CONSTRUCCION DE PAVIMENTO UBICACIÓN: PRIVADA XITOTOTLA LOCALIDAD: SECCION QUINTA MUNICIPIO: ZACATELCO, TLAXCALA PERIODO DEL CONTRATO: 07 DE FEBRERO DE 2024 AL 01 DE MARZO DE 2024 PERIODO DE ESTIMACIÓN: 20 DE FEBRERO DE 2024 AL 01 DE MARZO DE 2024		CONTRATO MZI/DOP/AD/FISM2444/004 Estimación: 2 IDOS, FINIQUITO	REPORTE FOTOGRAFICO 
PROGRAMA FONDO DE INFRAESTRUCTURA SOCIAL MUNICIPAL 2024		CONCEPTO Suministro y colocación de cama de arena de 5 cm para recibir adoctrato, incluye: materiales, mano de obra, herramienta y todo lo necesario para su correcta ejecución.	
CLAVE VI-003	UNIDAD m2		



ELABORO: ING. JOSÉ LUIS GONZÁLEZ SALAZAR SUPERINTENDENTE	REVISÓ: ING. ARANTXA MONDERRAT PÉREZ DÍAZ PRESIDENTE	AUTORIZÓ: CO. ALBERTO FERRER ALVAREZ PRESIDENTE MUNICIPAL CONSTITUCIONAL
---	---	---

DIRECCIÓN DE OBRAS PÚBLICAS
 ZACATELCO
 PERIODO 2021 - 2024

NEW STYLE
 Constructora & Infraestructura

CONTRATO				REPORTE FOTOGRAFICO	
MZY/DOP/AD/FISM2444/004				Estimación: 2 (DOS) FINQUITO	
OBRA: CONSTRUCCION DE PAVIMENTO UBICACIÓN: PRIVADA XITOTITLA LOCALIDAD: SECCION QUINTA MUNICIPIO: ZACATELCO, TLAXCALA PERIODO DEL CONTRATO: 07 DE FEBRERO DE 2024 AL 01 DE MARZO DE 2024				CONSTRUCCION E INFRAESTRUCTURA <small>NEW S.A. DE C.V.</small>	
PERIODO DE ESTIMACION: 20 DE FEBRERO DE 2024 AL 01 DE MARZO DE 2024 Suministro y colocación de pavimento de adoqueto hexagonal rosa para tráfico vehicular de 8 cm de espesor, con una resistencia a la compresión simple de 280 Kg/cm2, asentado sobre cama de arena, incluye: prueba de laboratorio, materiales, mano de obra, herramienta y todo lo necesario para su correcta ejecución.				PROGRAMA FONDO DE INFRAESTRUCTURA SOCIAL MUNICIPAL 2024	
VI-004				m2	



ELABORÓ:	REVISÓ:	AUTORIZÓ:
ING. JOSELUIS ATONAL SALAZAR	ING. ARAYAN MONSERRAT PEREZ DIAZ	C. HILDEBERTO PEREZ ALVAREZ
SUPERINTENDENTE	RESIDENTE	PRESIDENTE MUNICIPAL EJECUTIVO LOCAL

Construcción e Infraestructura
NEW S.A. DE C.V.
RFC: CAI281027HJA

ZACATELCO
BENAFÉ 2021 - 2024

ING. JAVIER BERRIOS ESTRADA
DIRECTOR DE OBRAS PÚBLICAS

CONTRATO				REPORTE FOTOGRAFICO	
UBICACIÓN: PRIVADA XITOTITLA		MIZT/DOP/AD/FISM2444/004		Estimación: 2 (DOS) FINIQUITO	
LOCALIDAD: SECCION QUINTA		CONSISTENTE EN: TAZO Y NIVELACION, CORTE EN CAL, ACORRE DE MATERIAL COMPACTACION, BASE HIDRAULICA, CANA DE ARENA, PAVIMENTO DE ADOPQUIN, CIMENTACION DE CONCRETO, REVELACION DE REGISTROS, REPARACION DE TORNOS Y DESCAJAS DE DRENAJE, LIMPIEZA GENERAL Y COLOCACION DE PLACA.		FONDO DE INFRAESTRUCTURA SOCIAL MUNICIPAL 2024	
MUNICIPIO: ZACATELCO, TLAXCALA		PROGRAMA		FONDO DE INFRAESTRUCTURA SOCIAL MUNICIPAL 2024	
PERIODO DEL CONTRATO: 07 DE FEBRERO DE 2024 AL 01 DE MARZO DE 2024		PERIODO DE ESTIMACION: 20 DE FEBRERO DE 2024 AL 01 DE MARZO DE 2024		FONDO DE INFRAESTRUCTURA SOCIAL MUNICIPAL 2024	
PERIODO DE ESTIMACION: 20 DE FEBRERO DE 2024 AL 01 DE MARZO DE 2024		FONDO DE INFRAESTRUCTURA SOCIAL MUNICIPAL 2024		FONDO DE INFRAESTRUCTURA SOCIAL MUNICIPAL 2024	
VI-005		Construcción de cinturón de concreto simple, concreto 1'c= 200 Kg/cm2, de 13x25 cm de sección, incluye: cimbra metálica, descamisado, equipo, materiales, mano de obra, herramienta y todo lo necesario para su correcta ejecución.		m	

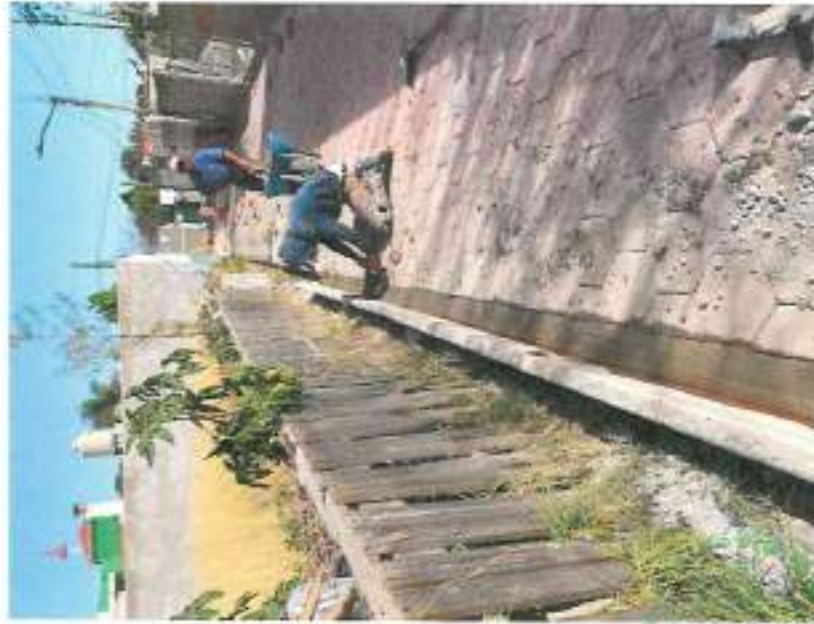

DIRECCIÓN DE

ELABORÓ:
ING. JOSE LUIS ATONAL SALAZAR
SUPERINTENDENTE

REVISÓ:
ING. ARATIA MONSERRAT PÉREZ DÍAZ
PRESIDENTE

VUBO:
ING. JAVIER ESPINOZA ESTRADA
DIRECTOR DE OBRAS PÚBLICAS

AUTORIZÓ:
C. HILDEBERTO PÉREZ ALVAREZ
PRESIDENTE MUNICIPAL DON ESTEBAN AL

Constructora & Infraestructura
NEMU S de RL de CV
RFC: CAI201027PHA

ZACATELCO
BENAFÉ 2021 - 2024

OBRAS DE CONSTRUCCIÓN DE PAVIMENTO		CONTRATO		REPORTE FOTOGRÁFICO	
UBICACIÓN: PRIVADA XITOTITLA		MZT/DOP/AD/FISM2444/004			
LOCALIDAD: SECCION QUINTA		Estimación: 2 (D-O-S) FIN QUITO			
MUNICIPIO: ZACATELCO, TLAXCALA		CONSISTENTE EN: TRAZO Y NIVELACIÓN, CORTE EN CANA, ACERQUE DE MATERIAL, COMPACTACIÓN, BASE HERRAMILLAS, CANA DE ARENA, PAVIMENTO DE ADQUIN, CINTURONES DE CONCRETO, REVELACIÓN DE REGISTROS, REPARACIÓN DE TOMAS Y DESCARGAS DE ORENAIE, LIMPIEZA GENERAL Y COLOCACIÓN DE PLACA.			
PERIODO DEL CONTRATO: 07 DE FEBRERO DE 2024 AL 01 DE MARZO DE 2024		PROGRAMA		CONSTRUCTORA E INFRAESTRUCTURA	
PERIODO DE ESTIMACIÓN: 20 DE FEBRERO DE 2024 AL 01 DE MARZO DE 2024		FONDO DE INFRAESTRUCTURA SOCIAL MUNICIPAL 2024			

VII-015	Renivelación de registro sanitario a nivel de la superficie de pavimento terminado, a base de tabiqua de 12 cm, juntas con mortero cemento-arena, proporción 1: 5, hasta una altura de 50 cm, de 40X60 cm de sección, tapa de PEAD protegida con un firme de concreto armado con armex, con aplicación de pigmento similar al adoquín de 9 cm de espesor, incluye: repellido interior con mortero cemento-arena, proporción 1: 5, acabado pulido con cemento gris, retiro de tapa existente, materiales, mano de obra, herramienta y todo lo necesario para su correcta ejecución.	p28
---------	--	-----



ELABORÓ:	REVISÓ:	VERIFICÓ:	AUTORIZÓ:
ING. JESSE LUIS ATONAL SALAZAR SUPERINTENDENTE	ING. ARANTXA MONSERRAT PÉREZ DÍAZ RESIDENTE	ING. JAVIER GERRERO GONZALEZ DIRECTOR DE OBRAS PÚBLICAS	C. HILDEBERTO PÉREZ ALVAREZ PRESIDENTE MUNICIPAL CONSTITUCIONAL

REPORTE FOTOGRAFICO

OBRA: CONSTRUCCION DE PAVIMENTO UBICACION: PRIVADA XITOTITLA LOCALIDAD: SECCION QUINTA MUNICIPIO: ZACATELCO, TLAXCALA PERIODO DEL CONTRATO: 07 DE FEBRERO DE 2024 AL 01 DE MARZO DE 2024 PERIODO DE ESTIMACION: 20 DE FEBRERO DE 2024 AL 01 DE MARZO DE 2024	CONTRATO: MZT/IDOP/AD/FISM2444/004 Estimacion: 2 (DOS) FINIQUITO CONSTITUYENTE EN: TRAZO Y NIVELACION, CORTE EN CALA, ACABADO DE MATERIAL, COMPACTACION, BASE HIDRAULICA, CAMA DE ARENA, PAVIMENTO DE ADOPURA, CINTURONES DE CONCRETO, REMEDIACION DE REGISTROS, REPARACION DE TORNOS Y DESCAJONES DE BIENAL, LIMPIEZA GENERAL Y COLOCACION DE PLACA.	PROGRAMA: FONDO DE INFRAESTRUCTURA SOCIAL MUNICIPAL 2024
---	---	--



XII-005-2	Construccion de registro de 40X60X60 cm de tabique rojo recocido de 12 cm, juntas con mortero cemento arena, acabado pulido, plantilla de concreto f'c= 150 Kg/cm2. Incluye: tapa de concreto armado con varilla de 3/8 de pulg. de 6 cm de espesor, herramienta, mano de obra y todo lo necesario para su correcta ejecucion.	pza
-----------	---	-----



ELABORO: ING. JESUS LUIS ATONAL GALAZAR SUPERINTENDENTE	REVISO: ING. ARIADNA MONTERO PEREZ DIAZ PRESIDENTE	V. O. O. ING. JAVIER PEREZ DOS SANTOS DIRECTOR DE OBRAS PUBLICAS	AUTORIZO: C. HILBERTO PEREZ ALVAREZ PRESIDENTE MUNICIPAL CONSTITUCIONAL
---	--	--	---

Constructora & Infraestructura
 NEW GUYLE
 RFC: CAD010777164

MUNICIPAL
 ZACATELCO
 RENACE 2021 - 2024

UBRA: CONSTRUCCION DE PAVIMENTO UBICACIÓN: PRIVADA XITOTTLA LOCALIDAD: SECCION QUINTA MUNICIPIO: ZACATELCO, TLAXCALA PERIODO DEL CONTRATO: 07 DE FEBRERO DE 2024 AL 01 DE MARZO DE 2024 PERIODO DE ESTIMACIÓN: 20 DE FEBRERO DE 2024 AL 01 DE MARZO DE 2024		CONTRATO MZT/DOP/AD/FISM2444/004 Estimación: 2 (DOS) FINIQUITO			
PROGRAMA FONDO DE INFRAESTRUCTURA SOCIAL MUNICIPAL 2024		CONSISTENTE EN: TRAZO Y NIVELACIÓN, COYTE EN CALA, ACABADO DE MATERIAL, COMPACTACIÓN, BASE HIDRÓFILA, CAMA DE ARENA, PAVIMENTO DE ADQUIN, CINTURONES DE CONCRETO, RENOVACIÓN DE REGISTROS, RESERVA DE TONAS Y DESCARGAS DE DRENAJE, UNIÓN GENERAL Y COLOCACIÓN DE PLACA.			

V-005	Construcción de tope vehicular de concreto hecho en obra resistencia f'c=200 kg/cm2, reforzado con malla 6/6 6/6, de 0.70 m de base a 0.30 m de corona de 0.13 m de peralte. Incluye: material, mano de obra, herramienta, y todo lo necesario para su correcta ejecución	pza
-------	---	-----

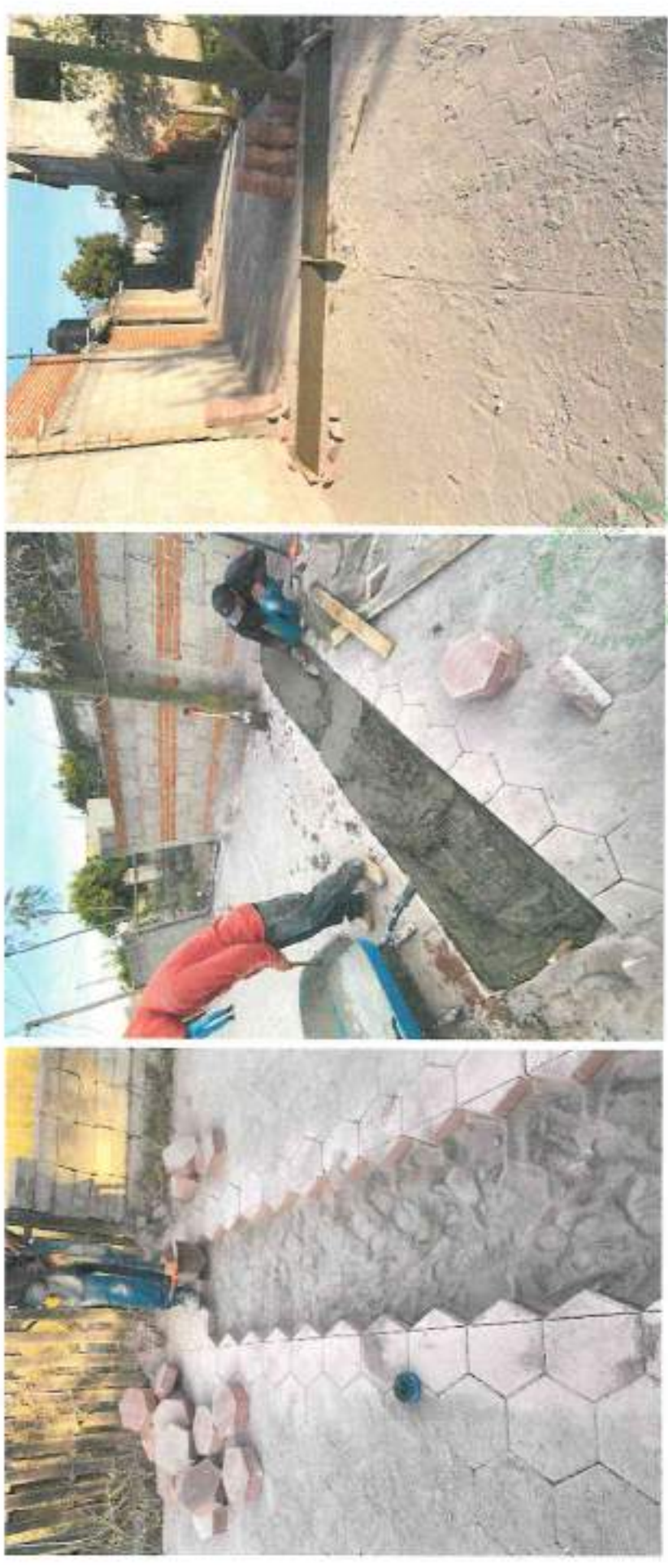

ELABORÓ: ING. JESSE LUIS ATONAL SALAZAR SUPERINTENDENTE	REVISÓ: ING. ARMANDO MONSERRAT PÉREZ PIJÓZ RESIDENTE	VERÓ: ING. XAVIER BLANQUEZ ESTRADA DIRECTOR DE OBRAS PÚBLICAS	AUTORIZÓ: C. HILDEBERTO PÉREZ ALVAREZ PRESIDENTE MUNICIPAL INSTITUCIONAL
--	---	--	---



ZACATELCO
RENACE 2021 - 2024

REPORTE FOTOGRAFICO
FISM2444005 CONSTRUCCIÓN DE PAVIMENTO
SEPTIMA CERRADA XICHTENCATL



REPORTE FOTOGRAFICO
FISM2444006 REHABILITACIÓN DE PAVIMENTO
AVENIDA LIBERTAD NORTE

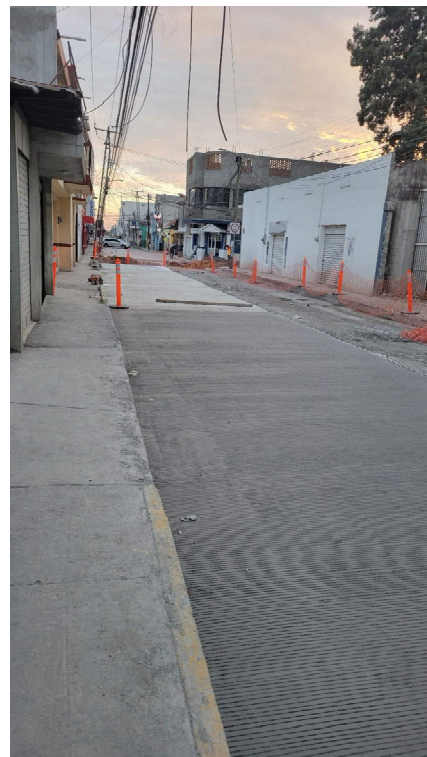

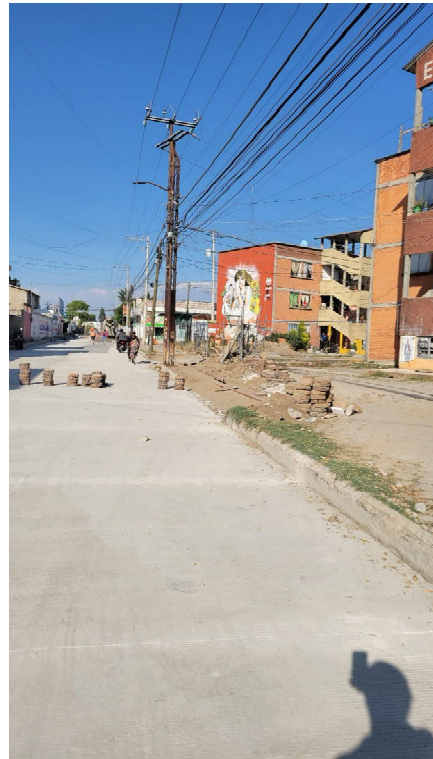
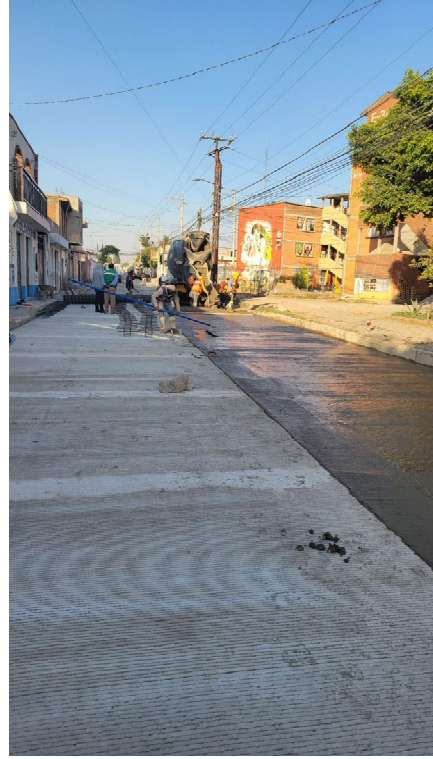

REPORTE FOTOGRAFICO
FISM2444007 REHABILITACIÓN DE PAVIMENTO
AV. ZARAGOZA



REPORTE FOTOGRAFICO

ESTIMACIÓN 1 "UNO"

OBRA: REHABILITACIÓN DE PAVIMENTO

UBICACIÓN: CERRADA NIÑOS HEROES

SECCIÓN PRIMERA

MUNICIPIO: ZACATELCO, TLAXCALA

PERIODO DE CONTRATO: 23/02/24 AL 19/03/24

PERIODO DE ESTIMACIÓN: 23/02/24 AL 01/03/24

CONTRATO: MZT/DOP/AD/FISM2444/008

CLAVE	CONCEPTO	UNIDAD
I-001	TRAZO Y NIVELACION DE TERRENO CON EQUIPO TOPOGRAFICO ESTABLECIMIENTO EJES Y NIVELES DE REFERENCIA, INCLUYE BARROTOS, ESTACAS, VARILLAS, CARRETE DE HILO CALHIDRATA, EQUIPO, MATERIAL Y MANO DE OBRA Y TODO LO CESARIO PARA SU CORRECTA EJECUCION.	M2



REPORTE FOTOGRAFICO

ESTIMACIÓN 1 "UNO"

OBRA: REHABILITACIÓN DE PAVIMENTO

UBICACIÓN: CERRADA NIÑOS HEROES

SECCIÓN PRIMERA

MUNICIPIO: ZACATELCO, TLAXCALA

PERIODO DE CONTRATO: 23/02/24 AL 19/03/24

PERIODO DE ESTIMACIÓN: 23/02/24 AL 01/03/24

CONTRATO: MZT/DOP/AD/FISM2444/008

CLAVE

CONCEPTO

UNIDAD

I-016

DEMOLICION DE CONCRETO HIDRAULICO SIMPLE HASTA 10 CM ESPESOR POR MEDIOS MECANICOS INCLUYE ACARREOS DENTRO DE LA OBRA,ACAMELLONADO DE MATERIAL,MANO DE OBRA Y HERRAMIENTA.

M2



REPORTE FOTOGRAFICO	
ESTIMACIÓN 1 "UNO"	
OBRA: REHABILITACIÓN DE PAVIMENTO	
UBICACIÓN: CERRADA NIÑOS HEROES	
SECCIÓN PRIMERA	
MUNICIPIO: ZACATELCO, TLAXCALA	
PERIODO DE CONTRATO: 23/02/24 AL 19/03/24	
PERIODO DE ESTIMACIÓN: 23/02/24 AL 01/03/24	
CONTRATO: MZT/DOP/AD/FISM2444/008	

CLAVE	CONCEPTO	UNIDAD
I-016	CORTE EN CONCRETO HIDRULICO CON CORTADORA DE DISCO D DIAMENTE DE 5 A 12 CM DE ESPESOR, INCLUYE: TRAZO, EQUIPO, MATERIALES, MANO DE OBRA Y HERRAMIENTA, Y TODO LO NECESARIO PARA SU CORRECTA EJECUCION	M





REPORTE FOTOGRAFICO	
ESTIMACIÓN 1 "UNO"	
OBRA: REHABILITACIÓN DE PAVIMENTO	
UBICACIÓN: CERRADA NIÑOS HEROES	
SECCIÓN PRIMERA	
MUNICIPIO: ZACATELCO, TLAXCALA	
PERIODO DE CONTRATO: 23/02/24 AL 19/03/24	
PERIODO DE ESTIMACIÓN: 23/02/24 AL 01/03/24	
CONTRATO: MZT/DOP/AD/FISM2444/008	

CLAVE	CONCEPTO	UNIDAD
II-006	DESPALME DE TERRENO NATURAL EN MATERIAL TIPO II POR MEDIOS MECANICOS ESPESOR VARIABLE, INCLUYE ESCARIFICACION, ACAMELLADO PARA SU POSTERIOR RETIRO, MANIOBRAS LOCALES, MAQUINARIA,MANO DE OBRA, HERRAMIENTA Y TODO LO NECESARIO PARA SU CORRECTA EJECUCION.	M3





REPORTE FOTOGRAFICO
ESTIMACIÓN 1 "UNO"
OBRA: REHABILITACIÓN DE PAVIMENTO
UBICACIÓN: CERRADA NIÑOS HEROES
SECCIÓN PRIMERA
MUNICIPIO: ZACATELCO, TLAXCALA
PERIODO DE CONTRATO: 23/02/24 AL 19/03/24
PERIODO DE ESTIMACIÓN: 23/02/24 AL 01/03/24
CONTRATO: MZT/DOP/AD/FISM2444/008

CLAVE	CONCEPTO	UNIDAD
I-007	CARGA Y ACARREO EN CAMION DE MATERIAL NO UTILIZABLE (PRODUCTO DE EXCAVACIONES Y/O DEMOLICIONES).FUERA DE LA OBRA 3 KILOMETROS DISTANCIA MAX,INCLUYE CARGA Y DESCARGA,MANIOBRAS LOCALES , MAQUINARIA, MANO DE OBRA, HERRAMIENTA Y TODO LO NECESARIO PARA SU CORRECTA EJECUCION.	M3





REPORTE FOTOGRAFICO
ESTIMACIÓN 1 "UNO"
OBRA: REHABILITACIÓN DE PAVIMENTO
UBICACIÓN: CERRADA NIÑOS HEROES
SECCIÓN PRIMERA
MUNICIPIO: ZACATELCO, TLAXCALA
PERIODO DE CONTRATO: 23/02/24 AL 19/03/24
PERIODO DE ESTIMACIÓN: 23/02/24 AL 01/03/24
CONTRATO: MZT/DOP/AD/FISM2444/008

CLAVE	CONCEPTO	UNIDAD
II-007	COMPACTACION DE LA SUPERFICIE DESCUBIERTA AL CORTE Y/O DESPALME,INCLUYE ESCARIFICADO,ACAMELLONADO,INCORPORACION DE AGUA,TENDIDO COMPACTADO AL 90% DE SU P.V.S.M.PRUEBA DE LABORATORIO Y TODO LO NECESARIO PARA SU CORRECTA EJECUCION.	M2





REPORTE FOTOGRAFICO	
ESTIMACIÓN 1 "UNO"	
OBRA: REHABILITACIÓN DE PAVIMENTO	
UBICACIÓN: CERRADA NIÑOS HEROES	
SECCIÓN PRIMERA	
MUNICIPIO: ZACATELCO, TLAXCALA	
PERIODO DE CONTRATO: 23/02/24 AL 19/03/24	
PERIODO DE ESTIMACIÓN: 23/02/24 AL 01/03/24	
CONTRATO: MZT/DOP/AD/FISM2444/008	

CLAVE	CONCEPTO	UNIDAD
IV-003	BASE COMPACTADA (GRAVA Y ARENA CEMENTADA) DE ESPESOR VARIABLE. INCLUYE: SUMINISTRO, TENDIDO, MEZCLADO Y COMPACTADO NO MENOR AL 90% DE PVSM, AGUA MANO DE OBRA, MAQUINARIA, HERRAMIENTA Y PRUEBAS DE LABORATORIO.	M3





REPORTE FOTOGRAFICO	
ESTIMACIÓN 1 "UNO"	
OBRA: REHABILITACIÓN DE PAVIMENTO	
UBICACIÓN: CERRADA NIÑOS HEROES	
SECCIÓN PRIMERA	
MUNICIPIO: ZACATELCO, TLAXCALA	
PERIODO DE CONTRATO: 23/02/24 AL 19/03/24	
PERIODO DE ESTIMACIÓN: 23/02/24 AL 01/03/24	
CONTRATO: MZT/DOP/AD/FISM2444/008	

CLAVE	CONCEPTO	UNIDAD
VI-003	SUMINISTRO Y COLOCACION DE CAMA DE ARENA DE 5 CM PARA RECIBIR ADOCRETO, INCLUYE MATERIALES, MANO DE OBRA,HERRAMIENTA Y TODO LO NECESARIO PARA SU CORRECTA EJECUCION.	M2





REPORTE FOTOGRAFICO
ESTIMACIÓN 1 "UNO"
OBRA: REHABILITACIÓN DE PAVIMENTO
UBICACIÓN: CERRADA NIÑOS HEROES
SECCIÓN PRIMERA
MUNICIPIO: ZACATELCO, TLAXCALA
PERIODO DE CONTRATO: 23/02/24 AL 19/03/24
PERIODO DE ESTIMACIÓN: 23/02/24 AL 01/03/24
CONTRATO: MZT/DOP/AD/FISM2444/008

CLAVE	CONCEPTO	UNIDAD
VI-004	SUMINISTRO Y COLOCACION DE PAVIMENTO DE ADOCRETO HEXAGONAL ROSA PARA TRAFICO VEHICULAR DE 8.0 CMS. DE ESPESOR, CON UNA RESISTENCIA A LA COMPRESION SIMPLE DEL 280 KG/CM2, ASENTADO SOBRE CAMA DE ARENA, INCLUYE: POREO, PRUEBA DE LABORATORIO,MATERIALES, MANO DE OBRA, HERRAMIENTA Y TODO LO NECESASIO PARA SU CORRECTA EJECUCION.	M2





REPORTE FOTOGRAFICO

ESTIMACIÓN 1 "UNO"

OBRA: REHABILITACIÓN DE PAVIMENTO

UBICACIÓN: CERRADA NIÑOS HEROES

SECCIÓN PRIMERA

MUNICIPIO: ZACATELCO, TLAXCALA

PERIODO DE CONTRATO: 23/02/24 AL 19/03/24

PERIODO DE ESTIMACIÓN: 23/02/24 AL 01/03/24

CONTRATO: MZT/DOP/AD/FISM2444/008

CLAVE	CONCEPTO	UNIDAD
XII-002	Reparación de toma domiciliaria de agua potable con manguera de alta densidad, incluye: Excavación, relleno ,compactado, retiro, reposición de tubería, piezas especiales, materiales, mano de obra, herramienta y todo lo necesario para su correcta ejecución.	PZ





REPORTE FOTOGRAFICO

ESTIMACIÓN 2"DOS" FINIQUITO

OBRA: REHABILITACION DE PAVIMENTO

UBICACIÓN: CERRADA NIÑOS HEROES

LOCALIDAD: SECCIÓN PRIMERA

MUNICIPIO: ZACATELCO, TLAXCALA

PERIODO DE CONTRATO: 23/02/24 AL 19/03/24

PERIODO DE ESTIMACIÓN: 02/03/24 AL 19/03/24

CONTRATO: MZT/DOP/AD/FISM2444/008

CLAVE	CONCEPTO	UNIDAD
VI-004	SUMINISTRO Y COLOCACION DE PAVIMENTO DE ADOCRETO HEXAGONAL ROSA PARA TRAFICO VEHICULAR DE 8.0 CMS. DE ESPESOR, CON UNA RESISTENCIA A LA COMPRESION SIMPLE DEL 280 KG/CM2, ASENTADO SOBRE CAMA DE ARENA, INCLUYE: POREO, PRUEBA DE LABORATORIO, MATERIALES, MANO DE OBRA, HERRAMIENTA Y TODO LO NECESARIO PARA SU CORRECTA EJECUCION.	M2

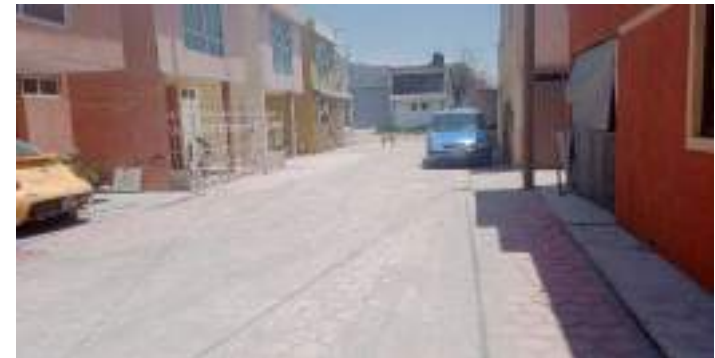



REPORTE FOTOGRAFICO
ESTIMACIÓN 2"DOS" FINIQUITO
OBRA: REHABILITACION DE PAVIMENTO
UBICACIÓN: CERRADA NIÑOS HEROES
LOCALIDAD: SECCIÓN PRIMERA
MUNICIPIO: ZACATELCO, TLAXCALA
PERIODO DE CONTRATO: 23/02/24 AL 19/03/24
PERIODO DE ESTIMACIÓN: 02/03/24 AL 19/03/24
CONTRATO: MZT/DOP/AD/FISM2444/008

CLAVE	CONCEPTO	UNIDAD
VI-005	CONSTRUCCION DE CINTURON DE CONCRETO SIMPLE, CONCRETO FC=200KG/CM2, DE 13X25CM DE SECCION, INCLUYE: CIMBRA METALICA, DESCIMBRADO,EQUIPO, MATERIALES,MANO DE OBRA, HERRAMIENTA Y TODO LO NECESARIO PARA SU CORRECTA EJECUCION.	ML





REPORTE FOTOGRAFICO
ESTIMACIÓN 2"DOS" FINIQUITO
OBRA: REHABILITACION DE PAVIMENTO
UBICACIÓN: CERRADA NIÑOS HEROES
LOCALIDAD: SECCIÓN PRIMERA
MUNICIPIO: ZACATELCO, TLAXCALA
PERIODO DE CONTRATO: 23/02/24 AL 19/03/24
PERIODO DE ESTIMACIÓN: 02/03/24 AL 19/03/24
CONTRATO: MZT/DOP/AD/FISM2444/008

CLAVE	CONCEPTO	UNIDAD
VIII-016	Renivelación de registro sanitario a nivel de la superficie de pavimento terminado, a base de tabique de 12 cm,unteado con mortero cemento-arena, proporción 1: 5, hasta una altura de 50 cm, de 40X60 cm de sección, tapa de concreto con aplicación de pigmento similar al adoquín de 12 cm de espesor, armada con varillas del No. 04 a cada 15 cm ambos sentidos, incluye: repellado interior con mortero cemento-arena, proporción 1: 5, acabado pulido con cemento gris, retiro de tapa existente, materiales, mano de obra, herramienta y todo lo necesario para su correcta ejecución.	PZ





REPORTE FOTOGRAFICO
ESTIMACIÓN 2"DOS" FINIQUITO
OBRA: REHABILITACION DE PAVIMENTO
UBICACIÓN: CERRADA NIÑOS HEROES
LOCALIDAD: SECCIÓN PRIMERA
MUNICIPIO: ZACATELCO, TLAXCALA
PERIODO DE CONTRATO: 23/02/24 AL 19/03/24
PERIODO DE ESTIMACIÓN: 02/03/24 AL 19/03/24
CONTRATO: MZT/DOP/AD/FISM2444/008

CLAVE	CONCEPTO	UNIDAD
VIII-016-E	Renivelación de registro Electrico a nivel de la superficie de pavimento terminado, a base de tabique de 12 cm,junteado con mortero cemento-arena, proporción 1: 5, hasta una altura de 50 cm, de 40X60 cm de sección, tapa de concreto con aplicación de pigmento similar al adoquín de 12 cm de espesor, armada con varillas del No. 04 a cada 15 cm ambos sentidos, incluye: repellado interior con mortero cemento-arena, proporción 1: 5, acabado pulido con cemento gris, retiro de tapa existente, materiales, mano de obra, herramienta y todo lo necesario para su correcta ejecución.	PZ





REPORTE FOTOGRAFICO

ESTIMACIÓN 2"DOS" FINIQUITO
OBRA: REHABILITACION DE PAVIMENTO
UBICACIÓN: CERRADA NIÑOS HEROES
LOCALIDAD: SECCIÓN PRIMERA
MUNICIPIO: ZACATELCO, TLAXCALA
PERIODO DE CONTRATO: 23/02/24 AL 19/03/24
PERIODO DE ESTIMACIÓN: 02/03/24 AL 19/03/24
CONTRATO: MZT/DOP/AD/FISM2444/008

CLAVE	CONCEPTO	UNIDAD
I-002	Limpieza general durante la obra, incluye: Acarreo fuera de la obra, equipo, mano de obra, herramienta y todo lo necesario para su correcta ejecución.	M2



REPORTE FOTOGRAFICO
FISM2444017 REHABILITACIÓN DE DRENAJE SANITARIO
CALLE DEL CAMPO





REPORTE FOTOGRAFICO: FORTAMUN2444020 CONSTRUCCIÓN DE MURO DE CONTENCIÓN





Obra: "Construccion de Drenaje Sanitario"	
Ubicación: Privada Eusebio Rojas, entre Av. Tlaxcala	
Municipio: Zacatelco, Tlaxcala.	
Consistente:	
Trazo y nivelacion, excavacion de cepa, instalacion de tubería pead de 12" construccion de pozos, descargas sanitarias, compactacion y limpieza general de la obra, colocacion de placa.	

Reporte Fotográfico

I Preliminares

1.1	Trazo y nivelación de terreno con equipo topográfico estableciendo ejes y niveles de referencia, incluye: barrote, estacas, varillas, carrete de hilo, calhidra, equipo, material y mano de obra y todo lo necesario para su correcta ejecución.
-----	--



Obra: "Construccion de Drenaje Sanitario"

Ubicación: Privada Eusebio Rojas, entre Av. Tlaxcala

Municipio: Zacatelco, Tlaxcala.

Consistente:

Trazo y nivelacion, excavacion de cepa, instalacion de tuberia pead de 12" construccion de pozos, descargas sanitarias, compactacion y limpieza general de la obra, colocacion de placa.

Reporte Fotográfico

II Excavaciones

2.1

Excavación en cepa con retroexcavadora, no incluye afine de taludes, material seco tipo II, profundidad de 0.00 a 2.00 m, incluye: Maquinaria, mano de obra, herramienta y todo lo necesario para su correcta ejecucion.



Obra: "Construccion de Drenaje Sanitario"
Ubicación: Privada Eusebio Rojas, entre Av. Tlaxcala

Municipio: Zacatelco, Tlaxcala.

Consistente:

Trazo y nivelacion, excavacion de cepa, instalacion de tubería pead de 12" construccion de pozos, descargas sanitarias, compactacion y limpieza general de la obra, colocacion de placa.

Reporte Fotográfico

Excavaciones

- 2.2 Afine manual del fondo y taludes de excavación para recibir plantilla, incluye: Nivelación, humedecido, afine, compactación con pisón de mano, herramienta y todo lo necesario para su correcta ejecución.



Obra: "Construccion de Drenaje Sanitario"

Ubicación: Privada Eusebio Rojas, entre Av. Tlaxcala

Municipio: Zacatelco, Tlaxcala.

Consistente:

Trazo y nivelacion, excavacion de cepa, instalacion de tubería pead de 12" construccion de pozos, descargas sanitarias, compactacion y limpieza general de la obra, colocacion de placa.

Reporte Fotográfico

III Red de drenaje sanitario

- 3.1 Plantilla con material seleccionado producto de la excavación de 10 cm de espesor, asentada con pizón de mano, incluye: Acarreo dentro de la obra, mano de obra, herramienta y todo lo necesario para su correcta ejecución.



Obra: "Construccion de Drenaje Sanitario"
Ubicación: Privada Eusebio Rojas, entre Av. Tlaxcala
Municipio: Zacatelco, Tlaxcala.
Consistente:
Trazo y nivelacion, excavacion de cepa, instalacion de tubería pead de 12" construccion de pozos, descargas sanitarias, compactacion y limpieza general de la obra, colocacion de placa.

Reporte Fotográfico

Red de drenaje sanitario

3.2	Suministro e instalación de tubería corrugada de polietileno de alta densidad (PEAD) para alcantarillado sanitario N-12 de 12" de diámetro, incluye: Liga-empaque, fletes, maniobras locales, materiales, mano de obra, herramienta y todo lo necesario para su correcta ejecución.
-----	---



<p>Obra: "Construccion de Drenaje Sanitario"</p> <p>Ubicación: Privada Eusebio Rojas, entre Av. Tlaxcala</p> <p>Municipio: Zacatelco, Tlaxcala.</p> <p>Consistente:</p> <p>Trazo y nivelacion, excavacion de cepa, instalacion de tubería pead de 12" construccion de pozos, descargas sanitarias, compactacion y limpieza general de la obra, colocacion de placa.</p>

Reporte Fotográfico	
Red de drenaje sanitario	
3.3	<p>Pozo de visita a base de muro de tabique de 0.25 m a tizón asentado con mortero cemento-arena 1: 4, aplanado pulido, desplante con concreto simple f'c= 100 Kg/cm2, escalones, de 0.60 a 0.90 m de diámetro, profundidad a rasante hidráulica de 1.00 a 1.50 m, incluye: Brocal y tapa de concreto, materiales, mano de obra, herramienta y todo lo necesario para su correcta ejecución.</p>



Obra: "Construccion de Drenaje Sanitario"
Ubicación: Privada Eusebio Rojas, entre Av. Tlaxcala
Municipio: Zacatelco, Tlaxcala.
Consistente:
Trazo y nivelacion, excavacion de cepa, instalacion de tubería pead de 12" construccion de pozos, descargas sanitarias, compactacion y limpieza general de la obra, colocacion de placa.

Reporte Fotográfico

Red de drenaje sanitario

3.4	Descarga sanitaria N-12 de 6" de diámetro de tubería corrugada de polietileno de alta densidad (PEAD), hasta 2.40 m de longitud, incluye: Liga-empaque, bota de inserción, fletes, maniobras locales, materiales, mano de obra, herramienta y todo lo necesario para su correcta ejecución.
-----	---



Obra: "Construcción de Drenaje Sanitario"

Ubicación: Privada Eusebio Rojas, entre Av. Tlaxcala

Municipio: Zacatelco, Tlaxcala.

Consistente:

Trazo y nivelación, excavación de cepa, instalación de tubería pead de 12" construcción de pozos, descargas sanitarias, compactación y limpieza general de la obra, colocación de placa.

Reporte Fotográfico

Red de drenaje sanitario

3.5

Reparación de toma domiciliar de agua potable con manguera de alta densidad, incluye: Excavación, relleno compactado, retiro, reposición de tubería, piezas especiales, materiales, mano de obra, herramienta y todo lo necesario para su correcta ejecución.



<p>Obra: "Construccion de Drenaje Sanitario"</p> <p>Ubicación: Privada Eusebio Rojas, entre Av. Tlaxcala</p> <p>Municipio: Zacatelco, Tlaxcala.</p> <p>Consistente:</p> <p>Trazo y nivelacion, excavacion de cepa, instalacion de tuberia pead de 12" construccion de pozos, descargas sanitarias, compactacion y limpieza general de la obra, colocacion de placa.</p>

Reporte Fotográfico	
Red de drenaje sanitario	
3.6	<p> Relleno y compactado con material seleccionado producto de la excavación con pisón de mano en capas de 20 cm de espesor, incluye: acarreo dentro de la obra, mano de obra, herramienta y todo lo necesario para su correcta ejecución. </p> <div>    </div>

Obra: "Construccion de Drenaje Sanitario"
Ubicación: Privada Eusebio Rojas, entre Av. Tlaxcala

Municipio: Zacatelco, Tlaxcala.
Consistente:

Trazo y nivelacion, excavacion de cepa, instalacion de tubería pead de 12" construccion de pozos, descargas sanitarias, compactacion y limpieza general de la obra, colocacion de placa.

Reporte Fotográfico

VI Trabajos Complementarios

- 4.1 Carga y acarreo en camión de material no utilizable (producto de excavaciones y/o retiros y/o demoliciones), fuera de la obra 3 kilómetros distancia max, incluye: carga y descarga, maniobras locales, maquinaria, mano de obra, herramienta y todo lo necesario para su correcta ejecución



<p>Obra: "Construccion de Drenaje Sanitario"</p> <p>Ubicación: Privada Eusebio Rojas, entre Av. Tlaxcala</p> <p>Municipio: Zacatelco, Tlaxcala.</p> <p>Consistente:</p> <p>Trazo y nivelacion, excavacion de cepa, instalacion de tubería pead de 12" construccion de pozos, descargas sanitarias, compactacion y limpieza general de la obra, colocacion de placa.</p>

Reporte Fotográfico

Trabajos Complementarios

4.2 Limpieza general durante la obra, incluye: Acarreo fuera de la obra, equipo, mano de obra, herramienta y todo lo necesario para su correcta ejecución.



Obra: "Construcción de Pavimento de Adoquín"
Ubicación: Privada Eusebio Rojas, entre Av. Tlaxcala
Municipio: Zacatelco, Tlaxcala.

Consistente:

Trazo y nivelación, corte en caja, acarreo de material, compactación, construcción de guarniciones de concreto, base hidráulica, cama de arena, pavimento de adoquín, construcción de pozo de visita, reparación de tomas y descargas de drenaje, limpieza general de la obra, colocación de placa.

Reporte Fotográfico

I Preliminares

1.1 Trazo y nivelación de terreno con equipo topográfico estableciendo ejes y niveles de referencia, incluye: barros, estacas, varillas, carrete de hilo, calhidra, equipo, material y mano de obra y todo lo necesario para su correcta ejecución.



Obra: "Construcción de Pavimento de Adoquín"
Ubicación: Privada Eusebio Rojas, entre Av. Tlaxcala
Municipio: Zacatelco, Tlaxcala.

Consistente:

Trazo y nivelación, corte en caja, acarreo de material, compactación, construcción de guarniciones de concreto, base hidráulica, cama de arena, pavimento de adoquín, construcción de pozo de visita, reparación de tomas y descargas de drenaje, limpieza general de la obra, colocación de placa.

Reporte Fotográfico

Preliminares	
1.2	Despalme de terreno natural en material tipo II por medios mecánicos espesor variable, incluye: escarificación, acamellonado para su posterior retiro, maniobras locales, maquinaria, mano de obra, herramienta y todo lo necesario para su correcta ejecución.



Obra: "Construcción de Pavimento de Adoquín"

Ubicación: Privada Eusebio Rojas, entre Av. Tlaxcala

Municipio: Zacatelco, Tlaxcala.

Consistente:

Trazo y nivelación, corte en caja, acarreo de material, compactación, construcción de guarniciones de concreto, base hidráulica, cama de arena, pavimento de adoquín, construcción de pozo de visita, reparación de tomas y descargas de drenaje, limpieza general de la obra, colocación de placa.

Reporte Fotográfico

Preliminares

1.3

Carga y acarreo en camión de material no utilizable (producto de excavaciones y/o retiros y/o demoliciones), fuera de la obra 3 kilómetros distancia max, incluye: carga y descarga, maniobras locales, maquinaria, mano de obra, herramienta y todo lo necesario para su correcta ejecución.



Obra: "Construcción de Pavimento de Adoquín"

Ubicación: Privada Eusebio Rojas, entre Av. Tlaxcala

Municipio: Zacatelco, Tlaxcala.

Consistente:

Trazo y nivelación, corte en caja, acarreo de material, compactación, construcción de guarniciones de concreto, base hidráulica, cama de arena, pavimento de adoquín, construcción de pozo de visita, reparación de tomas y descargas de drenaje, limpieza general de la obra, colocación de placa.

Reporte Fotográfico

Preliminares

1.4

Compactación de la superficie descubierta al corte y/o despalme, incluye escarificado, acamellonado, incorporación de agua, tendido compactado al 90% de su P.V.S.M. prueba de laboratorio y todo lo necesario para su correcta ejecución



Obra: "Construcción de Pavimento de Adoquín"
Ubicación: Privada Eusebio Rojas, entre Av. Tlaxcala
Municipio: Zacatelco, Tlaxcala.
Consistente:
Trazo y nivelacion, corte en caja, acarreo de material, compactación, construcción de guarniciones de concreto, base hidraulica, cama de arena, pavimento de adoquin, contruccion de pozo de visita, reparacion de tomas y descargas de drenaje, limpieza general de la obra, colocacion de placa.

Reporte Fotográfico

II Guarniciones

2.1	Construcción de guarnición de concreto simple $f'c= 200 \text{ Kg/cm}^2$, sección 15X20X40 cm, acabado aparente, remate de corona con volteador, tamaño máximo de agregado de 3/4" de diámetro, incluye: prueba de laboratorio, Limpia, excavaciones, cimbra con charola metálica, elaboración de concreto, material, descimbrado, colado, vibrado, curado, mano de obra,
-----	--



Obra: "Construcción de Pavimento de Adoquín"
Ubicación: Privada Eusebio Rojas, entre Av. Tlaxcala
Municipio: Zacatelco, Tlaxcala.
Consistente:
Trazo y nivelación, corte en caja, acarreo de material, compactación, construcción de guarniciones de concreto, base hidráulica, cama de arena, pavimento de adoquín, construcción de pozo de visita, reparación de tomas y descargas de drenaje, limpieza general de la obra, colocación de placa.

Reporte Fotográfico

III Pavimento de adoquín

3.1	Base compactada (grava y arena cementada) de espesor variable. Incluye: Suministro, tendido, mezclado y compactado no menor al 90% de PVSM, agua, mano de obra, maquinaria, herramienta y pruebas de laboratorio.
-----	---



Obra: "Construcción de Pavimento de Adoquín"
Ubicación: Privada Eusebio Rojas, entre Av. Tlaxcala
Municipio: Zacatelco, Tlaxcala.
Consistente:
Trazo y nivelacion, corte en caja, acarreo de material, compactación, construcción de guarniciones de concreto, base hidraulica, cama de arena, pavimento de adoquin, contruccion de pozo de visita, reparacion de tomas y descargas de drenaje, limpieza general de la obra, colocacion de placa.

Reporte Fotográfico

Pavimento de adoquin

3.2	Suministro y colocación de cama de arena de 5 cm para recibir adocreto, incluye: materiales, mano de obra, herramienta y todo lo necesario para su correcta ejecución.
-----	--



Obra: "Construcción de Pavimento de Adoquín"
Ubicación: Privada Eusebio Rojas, entre Av. Tlaxcala
Municipio: Zacatelco, Tlaxcala.
Consistente:
Trazo y nivelacion, corte en caja, acarreo de material, compactación, construcción de guarniciones de concreto, base hidraulica, cama de arena, pavimento de adoquin, contruccion de pozo de visita, reparacion de tomas y descargas de drenaje, limpieza general de la obra, colocacion de placa.

Reporte Fotográfico

Pavimento de adoquin	
3.3	Suministro y colocación de pavimento de adocreto hexagonal rosa para tráfico vehicular de 8 cm de espesor, con una resistencia a la compresión simple de 280 Kg/cm2, asentado sobre cama de arena, incluye: prueba de laboratorio, materiales, mano de obra, herramienta y todo lo necesario para su correcta ejecución.



Obra: "Construcción de Pavimento de Adoquín"
Ubicación: Privada Eusebio Rojas, entre Av. Tlaxcala
Municipio: Zacatelco, Tlaxcala.
Consistente:
Trazo y nivelacion, corte en caja, acarreo de material, compactación, construcción de guarniciones de concreto, base hidraulica, cama de arena, pavimento de adoquin, contruccion de pozo de visita, reparacion de tomas y descargas de drenaje, limpieza general de la obra, colocacion de placa.

Reporte Fotográfico

Pavimento de adoquin

3.4	Construcción de cinturón de concreto simple, concreto f'c= 200 Kg/cm2, de 13X25 cm de sección, incluye: cimbra metálica, descimbrado, equipo, materiales, mano de obra, herramienta y todo lo necesario para su correcta ejecución.
-----	---



Obra: "Construcción de Pavimento de Adoquín"
Ubicación: Privada Eusebio Rojas, entre Av. Tlaxcala
Municipio: Zacatelco, Tlaxcala.
Consistente:
Trazo y nivelacion, corte en caja, acarreo de material, compactación, construcción de guarniciones de concreto, base hidraulica, cama de arena, pavimento de adoquin, contruccion de pozo de visita, reparacion de tomas y descargas de drenaje, limpieza general de la obra, colocacion de placa.

Reporte Fotográfico

IV Trabajos Complementarios

4.1 Renivelación de pozo de visita existente a nivel de la superficie de pavimento terminado, con muro de tabique de 24 cm, junteado con mortero cemento-arena, proporción 1: 5, hasta una altura de 50 cm, incluye: renivelación de brocal y tapa existente, materiales, mano de obra, herramienta y todo lo necesario para su correcta ejecución.



IV Trabajos Complementarios

4.4 Limpieza general durante la obra, incluye: Acarreo fuera de la obra, equipo, mano de obra, herramienta y todo lo necesario para su correcta ejecución.

Obra: "Construcción de Pavimento de Adoquín"

Ubicación: Privada Eusebio Rojas, entre Av. Tlaxcala

Municipio: Zacatelco, Tlaxcala.

Consistente:

Trazo y nivelación, corte en caja, acarreo de material, compactación, construcción de guarniciones de concreto, base hidráulica, cama de arena, pavimento de adoquín, construcción de pozo de visita, reparación de tomas y descargas de drenaje, limpieza general de la obra, colocación de placa.

Reporte Fotográfico



OBRA: FISM2244037 Construcción de Pavimento de Adoquín
Municipio: Zacatelco, Tlaxcala.
Localidad: Sección Primera
Ubicación: Privada la Piedad entre Av. La Piedad
Consistente: Trazo y nivelacion, corte en caja, acarreo de material, compactacion, construccion de guarniciones de concreto, base hidraulica, cama de arena, pavimento de adoquin, cinturones de concreto, construcción de pozo de visita, reparacion de tomas y descargas de drenaje, limpieza general y colocacion de placa.

REPORTE FOTOGRÁFICO

I-001 Trazo y nivelación de terreno con equipo topográfico estableciendo ejes y niveles de referencia, incluye: barrote, estacas, varillas, carrete de hilo, calhidra, equipo, material y mano de obra y todo lo necesario para su correcta ejecución.



OBRA: FISM2244037 Construcción de Pavimento de Adoquín Municipio: Zacatelco, Tlaxcala. Localidad: Sección Primera Ubicación: Privada la Piedad entre Av. La Piedad Consistente: Trazo y nivelacion, corte en caja, acarreo de material, compactacion, construccion de guarniciones de concreto, base hidraulica, cama de arena, pavimento de adoquin, cinturones de concreto, construcción de pozo de visita, reparacion de tomas y descargas de drenaje, limpieza general y colocacion de placa.	
---	--

<div> REPORTE FOTOGRÁFICO </div>	
----------------------------------	--

II-006	Despalme de terreno natural en material tipo II por medios mecánicos espesor variable, incluye: escarificación, acamellonado para su posterior retiro, maniobras locales, maquinaria, mano de obra, herramienta y todo lo necesario para su correcta ejecución.
--------	---



OBRA: FISM2244037 Construcción de Pavimento de Adoquín Municipio: Zacatelco, Tlaxcala. Localidad: Sección Primera Ubicación: Privada la Piedad entre Av. La Piedad Consistente: Trazo y nivelacion, corte en caja, acarreo de material, compactacion, construccion de guarniciones de concreto, base hidraulica, cama de arena, pavimento de adoquin, cinturones de concreto, construcción de pozo de visita, reparacion de tomas y descargas de drenaje, limpieza general y colocacion de placa.	
---	--

REPORTE FOTOGRÁFICO

II-006	Despalme de terreno natural en material tipo II por medios mecánicos espesor variable, incluye: escarificación, acamellonado para su posterior retiro, maniobras locales, maquinaria, mano de obra, herramienta y todo lo necesario para su correcta ejecución.
--------	---



OBRA: FISM2244037 Construcción de Pavimento de Adoquín Municipio: Zacatelco, Tlaxcala. Localidad: Sección Primera Ubicación: Privada la Piedad entre Av. La Piedad Consistente: Trazo y nivelacion, corte en caja, acarreo de material, compactacion, construccion de guarniciones de concreto, base hidraulica, cama de arena, pavimento de adoquin, cinturones de concreto, construcción de pozo de visita, reparacion de tomas y descargas de drenaje, limpieza general y colocacion de placa.	
---	--

REPORTE FOTOGRÁFICO

I-007	Carga y acarreo en camión de material no utilizable (producto de excavaciones y/o retiros y/o demoliciones), fuera de la obra 3 kilómetros distancia max, incluye: carga y descarga, maniobras locales, maquinaria, mano de obra, herramienta y todo lo necesario para su correcta ejecución.
-------	---



OBRA: FISM2244037 Construcción de Pavimento de Adoquín Municipio: Zacatelco, Tlaxcala. Localidad: Sección Primera Ubicación: Privada la Piedad entre Av. La Piedad Consistente: Trazo y nivelacion, corte en caja, acarreo de material, compactacion, construccion de guarniciones de concreto, base hidraulica, cama de arena, pavimento de adoquin, cinturones de concreto, construcción de pozo de visita, reparacion de tomas y descargas de drenaje, limpieza general y colocacion de placa.	
---	--

REPORTE FOTOGRÁFICO	
---------------------	--

II-007	Compactación de la superficie descubierta al corte y/o despalme, incluye escarificado, acamellonado, incorporación de agua, tendido compactado al 90% de su P.V.S.M. prueba de laboratorio y todo lo necesario para su correcta ejecución
--------	---



OBRA: FISM2244037 Construcción de Pavimento de Adoquín

Municipio: Zacatelco, Tlaxcala.

Localidad: Sección Primera

Ubicación: Privada la Piedad entre Av. La Piedad

Consistente: Trazo y nivelación, corte en caja, acarreo de material, compactación, construcción de guarniciones de concreto, base hidráulica, cama de arena, pavimento de adoquín, cinturones de concreto, construcción de pozo de visita, reparación de tomas y descargas de drenaje, limpieza general y colocación de placa.

REPORTE FOTOGRÁFICO

IV-003

Base compactada (grava y arena cementada) de espesor variable. Incluye: Suministro, tendido, mezclado y compactado no menor al 90% de PVSM, agua, mano de obra, maquinaria, herramienta y pruebas de laboratorio.



OBRA: FISM2244037 Construcción de Pavimento de Adoquín
Municipio: Zacatelco, Tlaxcala.
Localidad: Sección Primera
Ubicación: Privada la Piedad entre Av. La Piedad
Consistente: Trazo y nivelacion, corte en caja, acarreo de material, compactacion, construccion de guarniciones de concreto, base hidraulica, cama de arena, pavimento de adoquin, cinturones de concreto, construcción de pozo de visita, reparacion de tomas y descargas de drenaje, limpieza general y colocacion de placa.

REPORTE FOTOGRÁFICO

VI-003 Suministro y colocación de cama de arena de 5 cm para recibir adocreto, incluye: materiales, mano de obra, herramienta y todo lo necesario para su correcta ejecución.



<p>OBRA: FISM2244037 Construcción de Pavimento de Adoquín</p> <p>Municipio: Zacatelco, Tlaxcala.</p> <p>Localidad: Sección Primera</p> <p>Ubicación: Privada la Piedad entre Av. La Piedad</p> <p>Consistente: Trazo y nivelacion, corte en caja, acarreo de material, compactacion, construccion de guarniciones de concreto, base hidraulica, cama de arena, pavimento de adoquin, cinturones de concreto, construcción de pozo de visita, reparacion de tomas y descargas de drenaje, limpieza general y colocacion de placa.</p>	
--	--

REPORTE FOTOGRÁFICO

VI-004	Suministro y colocación de pavimento de adocreto hexagonal rosa para tráfico vehicular de 8 cm de espesor, con una resistencia a la compresión simple de 280 Kg/cm2, asentado sobre cama de arena, incluye: prueba de laboratorio, materiales, mano de obra, herramienta y todo lo necesario para su correcta ejecución.
--------	--



OBRA: FISM2244037 Construcción de Pavimento de Adoquín
Municipio: Zacatelco, Tlaxcala.
Localidad: Sección Primera
Ubicación: Privada la Piedad entre Av. La Piedad
Consistente: Trazo y nivelacion, corte en caja, acarreo de material, compactacion, construccion de guarniciones de concreto, base hidraulica, cama de arena, pavimento de adoquin, cinturones de concreto, construcción de pozo de visita, reparacion de tomas y descargas de drenaje, limpieza general y colocacion de placa.

REPORTE FOTOGRÁFICO

VI-005 Construcción de cinturón de concreto simple, concreto f'c= 200 Kg/cm2, de 13X25 cm de sección, incluye: cimbra metálica, descimbrado, equipo, materiales, mano de obra, herramienta y todo lo necesario para su correcta ejecución.



OBRA: FISM2244037 Construcción de Pavimento de Adoquín Municipio: Zacatelco, Tlaxcala. Localidad: Sección Primera Ubicación: Privada la Piedad entre Av. La Piedad Consistente: Trazo y nivelacion, corte en caja, acarreo de material, compactacion, construccion de guarniciones de concreto, base hidraulica, cama de arena, pavimento de adoquin, cinturones de concreto, construcción de pozo de visita, reparacion de tomas y descargas de drenaje, limpieza general y colocacion de placa.	
---	--

REPORTE FOTOGRÁFICO

VIII-009	Pozo de visita a base de muro de tabique de 0.25 m a tizón asentado con mortero cemento-arena 1: 4, aplanado pulido, desplante con concreto simple fc 100 Kg/cm2, escalones, de 0.60 a 0.90 m de diámetro, profundidad a rasante hidráulica de 0.60 a 1.00 m. incluye: Brocal y tapa de concreto, materiales, mano de obra, herramienta y todo lo necesario para su correcta ejecución.
----------	---



CONCEPTO NO EJECUTADO

OBRA: FISM2244037 Construcción de Pavimento de Adoquín
Municipio: Zacatelco, Tlaxcala.
Localidad: Sección Primera
Ubicación: Privada la Piedad entre Av. La Piedad
Consistente: Trazo y nivelacion, corte en caja, acarreo de material, compactacion, construccion de guarniciones de concreto, base hidraulica, cama de arena, pavimento de adoquin, cinturones de concreto, construcción de pozo de visita, reparacion de tomas y descargas de drenaje, limpieza general y colocacion de placa.

REPORTE FOTOGRÁFICO

VIII-018 Reparación de descargas domiciliarias hasta 2 m, incluye: excavación, relleno, compactación, retiro, reposición de tubería sanitaria de PVC para alcantarillado sanitario de 4" de diámetro, materiales, mano de obra, herramienta y todo lo necesario para su correcta ejecución.



OBRA: FISM2244037 Construcción de Pavimento de Adoquín Municipio: Zacatelco, Tlaxcala. Localidad: Sección Primera Ubicación: Privada la Piedad entre Av. La Piedad Consistente: Trazo y nivelacion, corte en caja, acarreo de material, compactacion, construccion de guarniciones de concreto, base hidraulica, cama de arena, pavimento de adoquin, cinturones de concreto, construcción de pozo de visita, reparacion de tomas y descargas de drenaje, limpieza general y colocacion de placa.	
---	--

REPORTE FOTOGRÁFICO

XII-002	Reparación de toma domiciliaria de agua potable con manguera de alta densidad, incluye: Excavación, relleno compactado, retiro, reposición de tubería, piezas especiales, materiales, mano de obra, herramienta y todo lo necesario para su correcta ejecución.
---------	---



OBRA: FISM2244037 Construcción de Pavimento de Adoquín
Municipio: Zacatelco, Tlaxcala.
Localidad: Sección Primera
Ubicación: Privada la Piedad entre Av. La Piedad
Consistente: Trazo y nivelacion, corte en caja, acarreo de material, compactacion, construccion de guarniciones de concreto, base hidraulica, cama de arena, pavimento de adoquin, cinturones de concreto, construcción de pozo de visita, reparacion de tomas y descargas de drenaje, limpieza general y colocacion de placa.

REPORTE FOTOGRÁFICO

XII-002	Reparación de toma domiciliar de agua potable con manguera de alta densidad, incluye: Excavación, relleno compactado, retiro, reposición de tubería, piezas especiales, materiales, mano de obra, herramienta y todo lo necesario para su correcta ejecución.
---------	---



OBRA: FISM2244037 Construcción de Pavimento de Adoquín
Municipio: Zacatelco, Tlaxcala.
Localidad: Sección Primera
Ubicación: Privada la Piedad entre Av. La Piedad
Consistente: Trazo y nivelacion, corte en caja, acarreo de material, compactacion, construccion de guarniciones de concreto, base hidraulica, cama de arena, pavimento de adoquin, cinturones de concreto, construcción de pozo de visita, reparacion de tomas y descargas de drenaje, limpieza general y colocacion de placa.

REPORTE FOTOGRÁFICO

I-002 Limpieza general durante la obra, incluye: Acarreo fuera de la obra, equipo, mano de obra, herramienta y todo lo necesario para su correcta ejecución.



OBRA: FISM2244037 Construcción de Pavimento de Adoquín Municipio: Zacatelco, Tlaxcala. Localidad: Sección Primera Ubicación: Privada la Piedad entre Av. La Piedad <small>Consistente: Trazo y nivelacion, corte en caja, acarreo de material, compactacion, construccion de guarniciones de concreto, base hidraulica, cama de arena, pavimento de adoquin, cinturones de concreto, construcción de pozo de visita, reparacion de tomas y descargas de drenaje, limpieza general y colocacion de placa.</small>		
REPORTE FOTOGRÁFICO		
XVI-004	Suministro y colocación de placa de PVC de 5mm tamaño tabloide, rotulada en base al numeral 3.1.2.XV. lineamientos FAIS 2022. Incluye: material, herramienta, mano de obra y todo lo necesario para su correcta colocación	
<div></div>		

<p>OBRA: FISM2244037 Construcción de Pavimento de Adoquín</p> <p>Municipio: Zacatelco, Tlaxcala.</p> <p>Localidad: Sección Primera</p> <p>Ubicación: Privada la Piedad entre Av. La Piedad</p> <p>Consistente: Trazo y nivelacion, corte en caja, acarreo de material, compactacion, construccion de guarniciones de concreto, base hidraulica, cama de arena, pavimento de adoquin, cinturones de concreto, construcción de pozo de visita, reparacion de tomas y descargas de drenaje, limpieza general y colocacion de placa.</p>	
--	--

<div> <div>REPORTE FOTOGRÁFICO</div> </div>	
---	--

EXT-01	Banqueta de concreto simple f'c=200 Kg/cm2 de 10 cm de espesor, incluye: prueba de laboratorio, Cimbra en fronteras, humectado de base, elaboración de concreto, vaciado y curado de concreto, aplicación de volteador en aristas de losas, escobillado de superficie, juntas frías, mano de obra, herramienta, maquinaria y herramienta menor.
--------	---



REPORTE FOTOGRAFICO
FISM2444038 CONSTRUCCIÓN DE PAVIMENTO DE ADOQUIN
PRIVADA JUAN ESCUTIA, SECCIÓN SEGUNDA



<p>OBRA: FISM2244037 Construcción de Pavimento de Adoquín</p> <p>Municipio: Zacatelco, Tlaxcala.</p> <p>Localidad: Sección Segunda</p> <p>Ubicación: 5ta. Av. Cerrada Puebla Nte</p> <p>Consistente: Trazo y nivelacion, despalme, carga y acarreo, compactacion, base hidraulica, rejilla pluvial , cama de arena, pavimento de adoquin, cinturones de concreto, reenivelación de registros sanitarios, limpieza general y colocación de placa.</p>	
--	--

REPORTE FOTOGRÁFICO

I-001	Trazo y nivelación de terreno con equipo topográfico estableciendo ejes y niveles de referencia, incluye: barrotes, estacas, varillas, carrete de hilo, calhidra, equipo, material y mano de obra y todo lo necesario para su correcta ejecución.
-------	---



OBRA: FISM2244037 Construcción de Pavimento de Adoquín
Municipio: Zacatelco, Tlaxcala.
Localidad: Sección Segunda
Ubicación: 5ta. Av. Cerrada Puebla Nte
Consistente: Trazo y nivelacion, despalme, carga y acarreo, compactacion, base hidraulica, rejilla pluvial , cama de arena, pavimento de adoquín, cinturones de concreto, reenivelación de registros sanitarios, limpieza general y colocación de placa.

REPORTE FOTOGRÁFICO

II-006 Despalme de terreno natural en material tipo II por medios mecánicos espesor variable, incluye: escarificación, acamellonado para su posterior retiro, maniobras locales, maquinaria, mano de obra, herramienta y todo lo necesario para su correcta ejecución.



<p>OBRA: FISM2244037 Construcción de Pavimento de Adoquín</p> <p>Municipio: Zacatelco, Tlaxcala.</p> <p>Localidad: Sección Segunda</p> <p>Ubicación: 5ta. Av. Cerrada Puebla Nte</p> <p>Consistente: Trazo y nivelacion, despalme, carga y acarreo, compactacion, base hidraulica, rejilla pluvial , cama de arena, pavimento de adoquin, cinturon de concreto, reenivelación de registros sanitarios, limpieza general y colocación de placa.</p>	
--	--

Municipio: Zacatelco, Tlaxcala.

Localidad: Sección Segunda

Ubicación: 5ta. Av. Cerrada Puebla Nte

Consistente: Trazo y nivelacion, despalme, carga y acarreo, compactacion, base hidraulica, rejilla pluvial , cama de arena, pavimento de adoquin, cinturones de concreto, reenivelación de registros sanitarios, limpieza general y colocación de placa.

REPORTE FOTOGRÁFICO

I-007	Carga y acarreo en camión de material no utilizable (producto de excavaciones y/o retiros y/o demoliciones), fuera de la obra 3 kilómetros distancia max, incluye: carga y descarga, maniobras locales, maquinaria, mano de obra, herramienta y todo lo necesario para su correcta ejecución.
-------	---

I-007	Carga y acarreo en camión de material no utilizable (producto de excavaciones y/o retiros y/o demoliciones), fuera de la obra 3 kilómetros distancia max, incluye: carga y descarga, maniobras locales, maquinaria, mano de obra, herramienta y todo lo necesario para su correcta ejecución.
-------	---



OBRA: FISM2244037 Construcción de Pavimento de Adoquín
Municipio: Zacatelco, Tlaxcala.
Localidad: Sección Segunda
Ubicación: 5ta. Av. Cerrada Puebla Nte
Consistente: Trazo y nivelacion, despalme, carga y acarreo, compactacion, base hidraulica, rejilla pluvial , cama de arena, pavimento de adoquin, cinturones de concreto, reenivelación de registros sanitarios, limpieza general y colocación de placa.

REPORTE FOTOGRÁFICO

II-007 Compactación de la superficie descubierta al corte y/o despalme, incluye escarificado, acamellonado, incorporación de agua, tendido compactado al 90% de su P.V.S.M. prueba de laboratorio y todo lo necesario para su correcta ejecución



OBRA: FISM2244037 Construcción de Pavimento de Adoquín
Municipio: Zacatelco, Tlaxcala.
Localidad: Sección Segunda
Ubicación: 5ta. Av. Cerrada Puebla Nte
Consistente: Trazo y nivelacion, despalme, carga y acarreo, compactacion, base hidraulica, rejilla pluvial , cama de arena, pavimento de adoquin, cinturones de concreto, reenivelación de registros sanitarios, limpieza general y colocación de placa.

REPORTE FOTOGRÁFICO

IV-003 Base compactada (grava y arena cementada) de espesor variable. Incluye: Suministro, tendido, mezclado y compactado no menor al 90% de PVSM, agua, mano de obra, maquinaria, herramienta y pruebas de laboratorio.



OBRA: FISM2244037 Construcción de Pavimento de Adoquín
Municipio: Zacatelco, Tlaxcala.
Localidad: Sección Segunda
Ubicación: 5ta. Av. Cerrada Puebla Nte
Consistente: Trazo y nivelación, despalme, carga y acarreo, compactación, base hidráulica, rejilla pluvial, cama de arena, pavimento de adoquín, cinturones de concreto, reenivelación de registros sanitarios, limpieza general y colocación de placa.

REPORTE FOTOGRÁFICO

VI-003 Suministro y colocación de cama de arena de 5 cm para recibir adocreto, incluye: materiales, mano de obra, herramienta y todo lo necesario para su correcta ejecución.



OBRA: FISM2244037 Construcción de Pavimento de Adoquín Municipio: Zacatelco, Tlaxcala. Localidad: Sección Segunda Ubicación: 5ta. Av. Cerrada Puebla Nte Consistente: Trazo y nivelación, despalme, carga y acarreo, compactación, base hidráulica, rejilla pluvial, cama de arena, pavimento de adoquín, cinturones de concreto, reenivelación de registros sanitarios, limpieza general y colocación de placa.	
--	--

REPORTE FOTOGRÁFICO

VI-004	Suministro y colocación de pavimento de adocreto hexagonal rosa para tráfico vehicular de 8 cm de espesor, con una resistencia a la compresión simple de 280 Kg/cm2, asentado sobre cama de arena, incluye: prueba de laboratorio, materiales, mano de obra, herramienta y todo lo necesario para su correcta ejecución.
--------	--



OBRA: FISM2244037 Construcción de Pavimento de Adoquín Municipio: Zacatelco, Tlaxcala. Localidad: Sección Segunda Ubicación: 5ta. Av. Cerrada Puebla Nte Consistente: Trazo y nivelacion, despalme, carga y acarreo, compactacion, base hidraulica, rejilla pluvial , cama de arena, pavimento de adoquín, cinturones de concreto, reenivelación de registros sanitarios, limpieza general y colocación de placa.	
---	--

REPORTE FOTOGRÁFICO

VI-005	Construcción de cinturón de concreto simple, concreto f'c= 200 Kg/cm2, de 13X25 cm de sección, incluye: cimbra metálica, descimbrado, equipo, materiales, mano de obra, herramienta y todo lo necesario para su correcta ejecución.
--------	---



OBRA: FISM2244037 Construcción de Pavimento de Adoquín Municipio: Zacatelco, Tlaxcala. Localidad: Sección Segunda Ubicación: 5ta. Av. Cerrada Puebla Nte Consistente: Trazo y nivelación, despalme, carga y acarreo, compactación, base hidráulica, rejilla pluvial, cama de arena, pavimento de adoquín, cinturones de concreto, reenivelación de registros sanitarios, limpieza general y colocación de placa.	
--	--

REPORTE FOTOGRÁFICO	
----------------------------	--

IX-001	Construcción de rejilla transversal de 0.94 X 3.14 m, para pieza drenar aguas pluviales, a base de ángulo de 2"X1/4" a cada 3 cm sentido transversal, marco y contramarco de ángulo de 2"X1/4", incluye: fabricación, soldadura, pintura, colocación y todo lo necesario para su correcta ejecución.
--------	--



OBRA: FISM2244037 Construcción de Pavimento de Adoquín
Municipio: Zacatelco, Tlaxcala.
Localidad: Sección Segunda
Ubicación: 5ta. Av. Cerrada Puebla Nte
Consistente: Trazo y nivelación, despalme, carga y acarreo, compactación, base hidraulica, rejilla pluvial , cama de arena, pavimento de adoquín, cinturones de concreto, reenivelación de registros sanitarios, limpieza general y colocación de placa.

REPORTE FOTOGRÁFICO

IX-002	Construcción de cajón de concreto armado de 0.80X3.00 m paños interiores y una altura de hasta 1.00 m, para drenar aguas pluviales, a base de muros de concreto f'c= 200 Kg/cm2 de 15 cm de espesor, armados con varillas del No.4 a cada 20 cm ambos sentidos, plantilla de concreto f'c=200 Kg/cm2 de 15 cm de espesor, armada con varillas del No. 4 a cada 20 cm ambos sentidos, incluye: excavación a mano, rellenos, cimbra común, colado, descimbrado, habilitado y armado de acero, materiales, 2.50 metros de tubo PEAD de 12" diámetro, mano de
--------	---



OBRA: FISM2244037 Construcción de Pavimento de Adoquín
Municipio: Zacatelco, Tlaxcala.
Localidad: Sección Segunda
Ubicación: 5ta. Av. Cerrada Puebla Nte
Consistente: Trazo y nivelación, despalme, carga y acarreo, compactacion, base hidraulica, rejilla pluvial , cama de arena, pavimento de adoquín, cinturones de concreto, reenivelación de registros sanitarios, limpieza general y colocación de placa.

REPORTE FOTOGRÁFICO

XII-002	Reparación de toma domiciliar de agua potable con manguera de alta densidad, incluye: Excavación, relleno compactado, retiro, reposición de tubería, piezas especiales, materiales, mano de obra, herramienta y todo lo necesario para su correcta ejecución.
---------	---



OBRA: FISM2244037 Construcción de Pavimento de Adoquín
Municipio: Zacatelco, Tlaxcala.
Localidad: Sección Segunda
Ubicación: 5ta. Av. Cerrada Puebla Nte
Consistente: Trazo y nivelacion, despalme, carga y acarreo, compactacion, base hidraulica, rejilla pluvial , cama de arena, pavimento de adoquin, cinturones de concreto, reenivelación de registros sanitarios, limpieza general y colocación de placa.

REPORTE FOTOGRÁFICO

EXT-01 Suministro y conexión de válvula de compuerta de FoFo de 3", incluye: Materiales, Ext.Campana, mano de obra y herramienta.



OBRA: FISM2244037 Construcción de Pavimento de Adoquín Municipio: Zacatelco, Tlaxcala. Localidad: Sección Segunda Ubicación: 5ta. Av. Cerrada Puebla Nte Consistente: Trazo y nivelacion, despalme, carga y acarreo, compactacion, base hidraulica, rejilla pluvial , cama de arena, pavimento de adoquín, cinturones de concreto, reenivelación de registros sanitarios, limpieza general y colocación de placa.	
---	--

REPORTE FOTOGRÁFICO

VIII-015	Renivelación de registro sanitario a nivel de la superficie de pieza pavimento terminado, a base de tabique de 12 cm,unteado con mortero cemento-arena, proporción 1: 5, hasta una altura de 50 cm, de 40X60 cm de sección, tapa de concreto con aplicación de pigmento similar al adoquín de 12 cm de espesor, armada con varillas del No. 04 a cada 15 cm ambos sentidos, incluye: repellado interior con mortero cemento-arena, proporción 1: 5, acabado pulido con cemento gris, retiro de tapa existente, materiales, mano de obra, herramienta y todo lo
----------	--



OBRA: FISM2244037 Construcción de Pavimento de Adoquín

Municipio: Zacatelco, Tlaxcala.

Localidad: Sección Segunda

Ubicación: 5ta. Av. Cerrada Puebla Nte

Consistente: Trazo y nivelación, despalme, carga y acarreo, compactación, base hidráulica, rejilla pluvial, cama de arena, pavimento de adoquín, cinturones de concreto, reenivelación de registros sanitarios, limpieza general y colocación de placa.

REPORTE FOTOGRÁFICO

I-002

Limpieza general durante la obra, incluye: Acarreo fuera de la obra, equipo, mano de obra, herramienta y todo lo necesario para su correcta ejecución.



OBRA: FISM2244037 Construcción de Pavimento de Adoquín Municipio: Zacatelco, Tlaxcala. Localidad: Sección Segunda Ubicación: 5ta. Av. Cerrada Puebla Nte <small>Consistente: Trazo y nivelacion, despalme, carga y acarreo, compactacion, base hidraulica, rejilla pluvial , cama de arena, pavimento de adoquin, cinturones de concreto, reenivelación de registros sanitarios, limpieza general y colocación de placa.</small>		
REPORTE FOTOGRÁFICO		
XVI-004	Suministro y colocación de placa de PVC de 5mm tamaño tabloide, rotulada en base al numeral 3.1.2.XV. lineamientos FAIS 2022. Incluye: material, herramienta, mano de obra y todo lo necesario para su correcta colocación	

OBRA: FISM2244037 Construcción de Pavimento de Adoquín
Municipio: Zacatelco, Tlaxcala.
Localidad: Sección Segunda
Ubicación: 5ta. Av. Cerrada Puebla Nte
Consistente: Trazo y nivelacion, despalme, carga y acarreo, compactacion, base hidraulica, rejilla pluvial , cama de arena, pavimento de adoquin, cinturones de concreto, reenivelación de registros sanitarios, limpieza general y colocación de placa.

REPORTE FOTOGRÁFICO

EXT-02	Pavimento de concreto f'c=250 Kg/cm2, de 14.00 cm de espesor con malla electrosoldada 6-6/10-10, acabado rayado grueso o escobillado, Incluye: , cimbra en fronteras, humectado de base,vaciado, curado de concreto, descimbrado, materiales, mano de obra, equipo y herramienta menor.
--------	---



REPORTE FOTOGRAFICO
FISM2244049 CONSTRUCCIÓN DE PAVIMENTO
5TA CERRADA DE ADOLFO LOPEZ MATEOS



