

Oficio No. OPDSSJ/UTDPD/SIP/1552/2024

Asunto: Acuerdo de Resolución

Exp. SIP: 1069/2024

Folio PNT: 141296524001341

Guadalajara, Jalisco; a 06 de Noviembre de 2024

**C. Solicitante de información**

Presente

En respuesta a su **solicitud de acceso a información pública**, identificada con el **folio 141296524001341**, de la Plataforma Nacional de Transparencia, consistente en:

"Electrónico a través del Sistema de Solicitudes de Acceso a la Información de la PNT.- Por favor, solicito la copia electrónica del diagnóstico de salud del hospital regional de tepatitlán de los años 2023 y 2024. Y de favor si se puede anexar los planos del hospital regional de tepatitlán o el esquema para conocer los planos. Además de plan de acreditación y planes de contingencia."

Se informa que se realizó la búsqueda de la información solicitada dentro de la estructura del **Organismo Público Descentralizado Servicios de Salud Jalisco** que pudieran generar, administrar o poseer la información que es su interés, por lo que, se adjunta al presente correo sin número de fecha 05 de Noviembre del año en curso, enviado por el Dr. Juan Ramón Torres Márquez Subdirector General Médico del Organismo Público Descentralizado Servicios de Salud Jalisco, mediante el cual remite oficio No. SSJ-HRT-773 mismo que contiene la información solicitada.

Ahora bien, considerando lo dispuesto por el artículo 87 párrafo 3 de la Ley de Transparencia y Acceso a la Información Pública del Estado de Jalisco y sus Municipios, **la información se entrega en el estado en que se encuentra en los archivos de este Organismo**, como se dispone:

**"Artículo 87. Acceso a Información – Medios [...]**

**3. La información se entrega en el estado que se encuentra y preferentemente en el formato solicitado. No existe obligación de procesar, calcular o presentar la información de forma distinta a como se encuentre."**

Conforme al Criterio 03/17 emitido por el Instituto Nacional de Transparencia, Acceso a la Información y Protección de Datos Personales, **no existe la obligación de generar documentos ad hoc para atender las solicitudes de información**, en consecuencia, se entrega la información tal y como obra en los archivos del sujeto obligado, siendo este el caso.





**Oficio No. OPDSSJ/UTPDP/SIP/1552/2024**

**Asunto:** Acuerdo de Resolución

Exp. SIP: 1069/2024

Folio PNT: 141296524001341

Guadalajara, Jalisco; a 06 de Noviembre de 2024

Por lo que conformidad con los artículos 9 y 15 de la Constitución Política del Estado de Jalisco; 1° párrafo 1, 5°, 25 fracción VII, 78 párrafo 1, 86 párrafo 1 fracción I, 87 párrafo 2 y 90 párrafo 1 fracción II de la Ley de Transparencia y Acceso a la Información del Estado de Jalisco y sus Municipios, es que se emiten los siguientes:

### RESOLUTIVO

**ÚNICO.-** Se emite respuesta en sentido **AFIRMATIVA**.

**Atentamente**

**"2024, Año del Bicentenario del Nacimiento del Federalismo  
Mexicano, así como de la Libertad y Soberanía de los Estados"**

**Lic. Ana Gabriela Bacquerie Alarcón**

Titular de la Unidad de Transparencia y Protección de Datos Personales del  
O.P.D. Servicios de Salud Jalisco

Elaboró: María del Consuelo Aguilar Armas

dl

GOBIERNO DE JALISCO  
PODER EJECUTIVO  
SERVICIOS DE SALUD JALISCO  
UNIDAD DE TRANSPARENCIA Y  
PROTECCIÓN DE DATOS PERSONALES



Notificaciones Ut SSJ &lt;notificacionesut.ssj@jalisco.gob.mx&gt;

---

**Fwd: Envío Información Diagnósticos de Salud**

Nalui Yanett Alcaraz Quintero <dir.hospitales@ssj.gob.mx>  
Para: notificacionesut.ssj@jalisco.gob.mx

5 de noviembre de 2024, 14:02

Estimada Lic.

Remito respuesta al memorándum OPDSSJ/UTPDP/SIP/1585/2024, Expediente: 1069/2024.

Sin más por el momento, agradezco la atención que sirva brindar al presente.

----- Forwarded message -----

De: **DIRECCION HOSPITAL REGIONAL TEPATITLAN** <direccionhrtepa@gmail.com>

Date: vie, 1 nov 2024 a la(s) 1:09 p.m.

Subject: Envío Información Diagnósticos de Salud

To: DRA. NALUI YANETT ALCARAZ QUINTERO &lt;dir.hospitales@ssj.gob.mx&gt;

---

Buenas tardes.

Dando cumplimiento a lo solicitado por esta misma vía, hago llegar a usted la siguiente información:  
Oficio número 773, que contiene información solicitada sobre los Diagnósticos de Salud del Hospital Regional de Tepatitlán 2023 y 2024, Plan de contingencia de Acreditación y Plano del Hospital.

Quedo a sus órdenes para cualquier aclaración o duda al respecto.

Atte.

--

**Dr. José Gilberto Vázquez Farías**  
**Director Hospital Regional Tepatitlán**  
**Tel. 378 78 21661 Ext. 200**

**FAVOR CONFIRMAR DE RECIBIDO.**

Se informa que el presente correo electrónico y/o sus archivos pueden contener información que por sus características es considerada como confidencial debido a que se encuentra asociada a datos personales y/o datos personales sensibles y/o datos personales biométricos, mismos que deben ser protegidos de conformidad con lo previsto en la Ley General de Protección de Datos Personales en Posesión de Sujetos Obligados, la Ley de Protección de Datos Personales en Posesión de Sujetos Obligados del Estado de Jalisco y sus Municipios, y los Lineamientos Generales para la Protección de la Información Confidencial y Reservada que deberán observar los Sujetos Obligados que derivan de las disposiciones legales en cita.

Aunado a lo anterior, se informa que el destinatario de los datos que se transfieren en este momento adquiere las responsabilidades estipuladas en el Título Segundo, capítulo I, de la Ley de Protección de Datos Personales en Posesión de Sujetos Obligados del Estado de Jalisco y sus Municipios, así como los numerales 25, punto 1, fracción XV y 26, párrafo I, fracción IV de la Ley de Transparencia y Acceso a la Información Pública del Estado de Jalisco y sus Municipios.

En el supuesto de que se reciba de manera errónea un correo electrónico y/o un archivo adjunto que contenga información que por sus características es considerada como confidencial, favor de hacer caso omiso y notificar de manera inmediata al emisor y/o a la Unidad de Transparencia y Protección de Datos Personales del OPD Servicios de Salud Jalisco para el seguimiento correspondiente.



--

**Dra. Nalui Yanett Alcaraz Quintero**  
**Directora de Hospitales**  
**Subdirección General Médica**  
**OPD Servicios de Salud Jalisco**

---

**5 adjuntos****OFICIO 773.pdf**

277K

**DX. SALUD 2023.pdf**

345K

**DX. SALUD 2024.pdf**

414K

**PLAN DE CONTINGENCIA HRTEPA.xlsx**

75K

**PLANO HOSPITAL REG. TEPATITLÁN.pdf**

1811K





**Servicios de  
Salud Jalisco**

Tel: (378) 78 21661  
Amado Nervo # 1025  
Colonia: La Gloria

Tepatitlán Jalisco. México C.P. 47600

OFICIO N° SSJ-HRT-

773

**ASUNTO: Respuesta a petición**

Tepatitlán de Morelos, Jalisco; 1° de Noviembre 2024

**DRA. NALUI YANETT ALCARÁZ QUINTERO**  
**DIRECTORA DE HOSPITALES DEL**  
**OPD SERVICIOS DE SALUD JALISCO**  
**P R E E N T E ,**

Anteponiendo un cordial saludo, por este medio me dirijo a usted para dar contestación a su oficio número OPDSSJ/SDGM/DH/2485/2024, para lo cual le hago llegar la siguiente documentación:

- Diagnóstico de Salud 2023
- Diagnóstico de Salud 2024
- Plan de Contingencia de Acreditación
- Plano del Hospital Regional de Tepatitlán

Hago de su conocimiento que en cuanto al Plan de Contingencia se tiene del año 2020, ya que es cuando se tuvo la última Acreditación del Hospital, y actualmente no estamos en Proceso de Acreditación.

Sin otro particular por el momento, y en espera de haber dado cumplimiento a lo solicitado, quedo de usted.



**ATENTAMENTE**

SECRETARÍA DE SALUD  
SERVICIOS DE SALUD JALISCO  
HOSPITAL REGIONAL DE TEPATITLÁN  
DIRECCIÓN

**DR. JOSÉ GILBERTO VÁZQUEZ FARÍAS**  
**DIRECTOR HOSPITAL REGIONAL TEPATITLÁN**

C.c.p. Archivo  
JGVF/mvm\*

O.P.D. SERVICIOS DE SALUD JALISCO  
UNIDAD DE TRANSPARENCIA



**Jalisco**  
GOBIERNO DEL ESTADO

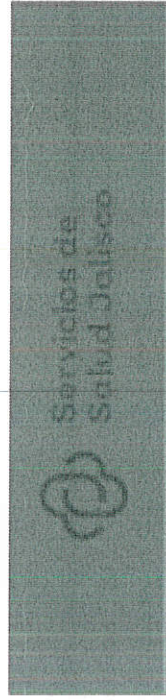

OPD SERVICIOS DE SALUD JALISCO  
SUBDIRECCIÓN GENERAL MÉDICA  
DIRECCIÓN DE HOSPITALES

# DIAGNÓSTICO SITUACIONAL DE SALUD 2022 CIERRE ANUAL

## HOSPITAL REGIONAL DE TEPATITLÁN

CLAVE CLUES: JCSSA005584

DR. RENATO GUADALUPE PRECIADO HERNÁNDEZ

24 DE FEBRERO DEL 2023



Tel: (33) 3030 5000  
Dr. Baeza Alzaga #107  
Colonia: Centro, Guadalajara,  
Jalisco. México

DIAGNÓSTICO SITUACIONAL DE SALUD DEL HOSPITAL REGIONAL DE TEPATITLÁN  
Índice

Prog	Contenido	Página
1	Introducción Objetivos General y Específico	3
2	Organización Estructural	4
3	Organigrama Funcional	5
4	Filosofía Organizacional	6
5	Recursos con los que cuenta el establecimiento Tipología, Total Plantilla, Camas Censables en el área de hospitalización según servicio	7
6	Camas no censables por área o servicio	8
7	Áreas y Servicio de Apoyo	8
8	Número de consultorios según turno	9
9	Total de quirófanos	9
10	Total de personal según profesión- Distribución de personal médico por especialidad y turno	9-10
11	Población de referencia por grupos de edad y sexo	11
12	Resultados de Indicadores 2020	12
13	Estructura Recursos Humanos	12
14	Indicadores de Proceso (productividad)	13
15	Indicadores de Hospitalización	15-16
16	Indicadores de Seguridad del Paciente	17-18
17	Indicadores de Salud Reproductiva y Materno Infantil	19-20
18	Indicadores Auxiliares de Diagnóstico y Tratamiento	21
19	Priorización de problemas	22





Tel: (33) 3030 5000  
Dr. Baeza Alzaga #107  
Colonia: Centro, Guadalajara,  
Jalisco. México

## DIAGNÓSTICO SITUACIONAL DE SALUD DEL HOSPITAL REGIONAL DE TEPATITLÁN

### I.- Introducción

El diagnóstico de la situación que guarda el hospital y que forma parte de la primera etapa del proceso de planeación; es una labor imprescindible dentro de las actividades de programación de actividades a realizar dentro de la institución. Es la ejecución de una metodología que permite la detección de diversas problemáticas y su importancia relativa, así como los factores que la determinan.

Un diagnóstico de situación es el conocimiento aproximado de las diversas problemáticas por las que pasa una institución, a partir de la identificación e interpretación de los factores y actores que determinan su situación, un análisis de sus perspectivas y una evaluación de la misma, el propósito de efectuar un diagnóstico es detectar la problemática existente a fin de buscar las alternativas de solución.

La importancia de los productos generados durante la recolección de datos, se basa en la oportunidad de identificar y jerarquizar las diferentes problemáticas de la institución, para posteriormente precisar líneas de acción, actividades, objetivos, metas, asignación y distribución de recursos, los cuales son elementos imprescindibles en la elaboración de programas.

Para lograr el adecuado funcionamiento del hospital y que cumpla con los estándares de calidad y seguridad que establece la Ley General de Salud, es necesario analizar los problemas que día a día se van presentando en el quehacer diario de la institución para buscar alternativas de solución sin perder de vista la calidad y seguridad y el cumplimiento de las normas aplicables a nuestra institución

### 2.- Objetivos

Determinar la problemática del Hospital con el propósito de obtener los elementos fundamentales para la elaboración de programas dirigidos a solución o búsqueda de alternativas de solución que nos lleve al cumplimiento de nuestra misión y visión.

#### 2.1 Específicos

- Identificar los factores condicionantes y determinantes, de la problemática existente en el hospital
- Analizar y validar la información obtenida
- Análisis de debilidades y fortalezas
- Determinar prioridades de acción, para establecer la toma de decisiones

### **3. Organización Estructural**

El organigrama con el que actualmente funciona el Hospital, contempla: Dirección del establecimiento, subdirección médica de lunes a viernes y un subdirector médico de jornada acumulada, un administrador (continúe con las jefaturas y departamentos que actualmente están en función)

Debido a las actividades que realizan ha sido necesario adecuar el organigrama oficial con un organigrama funcional, y las personas que ocupan estas plazas necesarias para el buen funcionamiento de la unidad tienen función como personal operativo, además con nombramiento honorífico de jefaturas con un total de 49 departamentos (considerando Calidad y Patronato). De la dirección se desprenden dos subdirecciones; la subdirección administrativa y la subdirección médica, la primera con 17 departamentos y la segunda 28 departamentos respectivamente.

Tel: (33) 3030 5000  
 Dr. Baeza Alzaga #107  
 Colonia: Centro, Guadalajara,  
 Jalisco. México

DIAGNÓSTICO SITUACIONAL DE SALUD DEL HOSPITAL REGIONAL DE TEPATITLÁN  
 4. Organigrama Funcional  
 ORGANIGRAMA HOSPITAL REGIONAL DE TEPATITLÁN

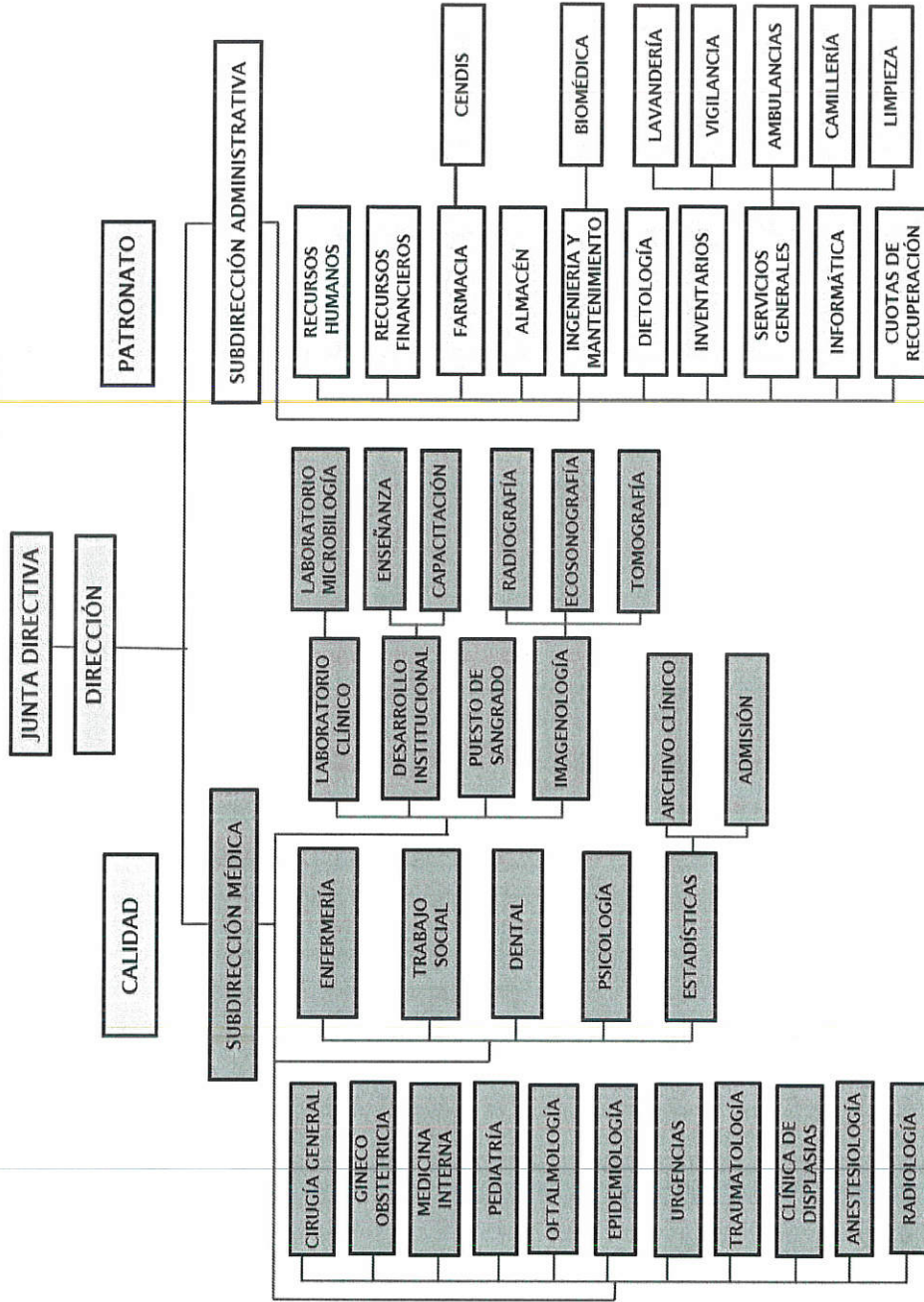





Tel: (33) 3030 5000  
Dr. Baeza Alzaga #107  
Colonia: Centro, Guadalajara,  
Jalisco. México

## DIAGNÓSTICO SITUACIONAL DE SALUD DEL HOSPITAL REGIONAL DE TEPATITLÁN

### 5. Filosofía Organizacional

#### Objetivo General

Otorgar atención médica hospitalaria a la población usuaria de acuerdo con los lineamientos establecidos en la normatividad Federal y Estatal, a través de la organización y optimización de los recursos humanos, materiales y financieros.

#### Objetivos Específicos

Brindar servicio de Consulta, Hospitalización, Quirúrgicos, Urgencias de las cuatro especialidades troncales en Cirugía General, GinecoObstetricia, Pediatría y Medicina Interna, además de otras especialidades como son: Traumatología y Ortopedia, Oftalmología, Anestesiología, Nutrición, Psicología, Odontología, incluyendo otros servicios que se brinda son; puesto de sangrado, clínica de displasias, clínica de heridas, laboratorio clínico y de microbiología e imagenología (rayos X, ecsonografía y tomografía); a la población sin seguridad social del área de responsabilidad.

#### Misión

Preservar y mejorar la salud de nuestros usuarios, otorgando servicios preventivos, curativos y hospitalarios con calidad, ética, amabilidad y respeto, garantizando la seguridad y la atención efectiva a nuestros pacientes

#### Visión

Ser un hospital con reconocimiento a nivel estatal, por su constante innovación en la prestación de servicios de salud con calidad y compromiso de su personal, superando las expectativas de la población.

#### Valores

Nuestra principal estrategia para el logro de nuestros objetivos es la adopción de una cultura organizacional enfocada en el paciente, la cual se fundamenta en:

Actitud de servicio  
Disciplina  
Respeto  
Autocrítica  
Compromiso

#### 6.- Recursos con los que cuenta:





Tel: (33) 3030 5000  
Dr. Baeza Alzaga #107  
Colonia: Centro, Guadalajara,  
Jalisco. México

## DIAGNÓSTICO SITUACIONAL DE SALUD DEL HOSPITAL REGIONAL DE TEPATITLÁN

### 6.1 Estructurales

El Hospital General de acuerdo a su tipología es el establecimiento de segundo para la atención de pacientes en las cuatro especialidades básicas de la medicina: Cirugía General, Ginecoobstetricia, Pediatría y Medicina Interna, así como otras especialidades como son: Traumatología y Ortopedia, Oftalmología, Anestesiología, Radiología, Nutrición, Psicología, Odontología complementarias y de apoyo derivadas de las mismas, que prestan servicios de urgencias, consulta externa y hospitalización, además de realizar actividades de prevención, curación y de rehabilitación a nuestros usuarios, así como de formación y desarrollo de personal para la salud e investigación científica.

Brinda servicios de atención médica y quirúrgica las 24 horas los 365 días del año.

### 6.2 Personal

El hospital tiene un total de 482 trabajadores considerando los becarios; de los cuales 16 con un porcentaje del 3.3 % son plazas de confianza, 301 son trabajadores de base (sin considerar los interinatos) con un porcentaje de 62.4% y 110 son trabajadores eventuales que equivalen al 22.8% del total de la plantilla.

Además de contar con becarios de diferentes profesiones, distribuidos de la siguiente manera 25 médicos internos, 5 pasantes de odontología, 5 residentes de diferentes especialidades, 12 pasantes de enfermería y 8 pasantes de nutrición que equivalen el 11.4% del total de la plantilla.

### 6.3 Hospitalización

El área de hospitalización cuenta con 50 camas censables distribuidas en los siguientes servicios:

Servicio	Número de camas censables	% respecto al total de camas censables
Ginecoobstetricia	12	24
Pediatría	9	18
Cirugía General	10	20
Medicina Interna	12	24
Traumatología	7	14
También cuenta con un área de UCIN que cuenta con 24 camas distribuidas de la siguiente manera:		
Área	Número de camas	% respecto al total de camas
UCIN A	11	45.8
UCIN B	8	33.3
CRECIMIENTO Y DESARROLLO	5	20.9

Fuente: CLUES-SINERHIAS 2022

Camas no censables o de tránsito tenemos un total De 30, distribuidas en:





Tel: (33) 3030 5000  
Dr. Baeza Alzaga #107  
Colonia: Centro, Guadalajara,  
Jalisco. México

DIAGNÓSTICO SITUACIONAL DE SALUD DEL HOSPITAL REGIONAL DE TEPATITLÁN

Servicio	Número de camas no censables	% respecto al total de camas no censables
Urgencias (adultos (9) y pediátricos (8))	17	56.6
nidad de Cuidados Intensivos Neonatales UCIN		
Crecimiento y Desarrollo		
Unidades de Cuidados Intensivos Pediátricos UCIP		
Unidad de Cuidados Intensivos Adultos		
Unidad de Cuidados Intermedios UCIT		
Cirugía Ambulatoria		
Camillas de recuperación (labor/ postparto (8), recuperación (5))	13	43.4

Fuente: SENERHIAS 2022

Áreas y Servicios de apoyo

Servicio	Propio	Subrogado
Laboratorio clínico	X	
Laboratorio de microbiología	X	
Laboratorio de patología		X
Imagenología	X	
Banco de Sangre	PUESTO DE SANGRADO	
Cocina	X	
Clínica de heridas	X	
Clínica de displasias	X	

Fuente: SENERHIAS 2022

Áreas de consulta externa:







Tel: (33) 3030 5000  
Dr. Baeza Alzaga #107  
Colonia: Centro, Guadalajara,  
Jalisco. México

# DIAGNÓSTICO SITUACIONAL DE SALUD DEL HOSPITAL REGIONAL DE TEPATITLÁN

Consultorios	Subtotales	Horario matutino (especifique número)	Horario vespertino (especifique número)
Número de consultorios de consulta externa general (urgencias)	3	08:00-14:00	14:00-19:00
Estomatología	1	08:00-14:00	14:00-19:00
Nutrición	1	08:00-14:00	14:00-19:00
Psicología	2	08:00-14:00	14:00-19:00
Total de consultorios de especialidades	8	08:00-14:00	14:00-19:00
Gineco obstetricia/clínica de displasias/modulo mater	3	08:00-14:00	14:00-19:00
Pediatría	1	08:00-14:00	14:00-19:00
Cirugía General	1	08:00-14:00	14:00-19:00
Medicina Interna	1	08:00-14:00	14:00-19:00
Traumatología	1	08:00-14:00	14:00-19:00
Oftalmología	1	08:00-14:00	14:00-19:00

Fuente: CLUES-SINERHIAS 2022

## Quirófanos

Total de quirófanos		3			
Total de personal por profesión					
Médicos Generales	20	Enfermeras Generales (incluye las de funciones administrativos)	67	Químicos /Laboratoristas (8)	13
Médicos Especialistas	71	Enfermeras Especialistas	3	Trabajadores Sociales Licenciatura (7), técnicos (2)	9
Odontólogos	2	Enfermeras Auxiliares	98	Nutriólogos	0

Tel: (33) 3030 5000  
Dr. Baeza Alzaga #107  
Colonia: Centro, Guadalajara,  
Jalisco. México

## DIAGNÓSTICO SITUACIONAL DE SALUD DEL HOSPITAL REGIONAL DE TEPATITLÁN

Radiólogos	8	Enfermeras Pasantes	12	Dietistas	4
Médicos pasantes (0), internos (25)	25	Cocinera: jefe de cocina (1), cocinera (3), Auxiliar de cocina (8)	12	Administrativo	87
Médicos Residentes	5	Camilleros (función)	6	Otros	40

Fuente:

### Cuadro 2

Personal Médico distribuido según turno

Especialidad/Servicio	Matutino	Vespertino	Nocturno A	Nocturno B	Jornada Acumulada	Cubreincidencias
Ginecoobstetricia	4	3	2	2	3	2
Pediatría	5	3	2	2	3	1
Cirugía General	2	2	1	1	2	1
Medicina Interna	2	2	1	1	1	1
Anestesiología	3	2	1	4	5	1
Urgencias	4	4	3	1	1	0
Traumatología	2	2	1	0	0	0
Oftalmología	0	1	0	0	0	0
Radiología	0	1	0	0	0	0
Epidemiología	1	0	0	0	0	0
Banco de sangre	1	0	0	0	0	0
Dirección/Subdirección	2	0	0	0	0	0

Fuente: SINERHIAS 2022 y Plantilla de Recursos Humanos oficial





Tel: (33) 3030 5000  
Dr. Baeza Alzaga #107  
Colonia: Centro, Guadalajara,  
Jalisco. México

DIAGNÓSTICO SITUACIONAL DE SALUD DEL HOSPITAL REGIONAL DE TEPATITLÁN  
7. POBLACIÓN DEL ÁREA DE REFERENCIA DEL HOSPITAL:

Grupo de edad	Hombres	%	Mujeres	%	Total	%
Menores de 1 años	4619	2.33	4483	2.16	9102	2.25
1-4	13857	7.00	13451	6.49	27308	6.74
5-9	19122	9.66	18413	8.89	37535	9.27
10-14	19421	9.82	19006	9.17	38427	9.49
15-19	19744	9.98	19426	9.38	39170	9.67
20-24	17992	9.09	18437	8.90	36429	8.99
25-29	16779	8.48	17123	8.27	33902	8.37
30-34	14523	7.34	15775	7.61	30298	7.48
35-39	12699	6.42	14232	6.87	26931	6.65
40-44	11900	6.01	13418	6.48	25318	6.25
45-49	10938	5.53	11660	5.63	22598	5.58
50-54	9035	4.57	9749	4.71	18784	4.64
55-59	7387	3.73	8417	4.06	15804	3.90
60-64	6233	3.15	7227	3.49	13460	3.32
65-69	4631	2.34	5701	2.75	10332	2.55
70-74	3639	1.84	4368	2.11	8007	1.98
75 y más	5344	2.70	6280	3.03	11624	2.87
Total	197863	100.00	207166	100.00	405029	100.00

Fuente: ero 2022 y/o la población asignada por la Dirección de Planeación





Tel: (33) 3030 5000  
Dr. Baeza Alzaga #107  
Colonia: Centro, Guadalajara,  
Jalisco. México

DIAGNÓSTICO SITUACIONAL DE SALUD DEL HOSPITAL REGIONAL DE TEPATITLÁN

8. Resultados de los principales Indicadores 2022

CUADRO RESUMEN DE RESULTADO DE INDICADORES 2022		
INDICADOR	ESTANDAR NACIONAL	RESULTADO 2022
Promedio diario de intervenciones Quirúrgicas por quirófano.	3-4 por quirófano X día	4.3 (considerando 2 quirófanos que funcionan diariamente, el tercero solo entra en funciones de forma extraordinaria).
% diferimento quirúrgico.	Igual o menor al 5%	3.7 83 diferidas (por 100), entre las programadas 2213
Promedio diario de egresos		10.8 Total, egresos 3957 entre 365 días.
Porcentaje de ocupación hospitalaria	60-85%	42.14%
Promedio de estancia hospitalaria	3.1-3.82	3.06
Intervalo de sustitución	Igual o menor a 1.2	3.07 Días camas 12152 entre egresos 3957
% cirugías ambulatorias	40-50%	4.05% Total de ambulatorias 91 entre el total de intervenciones quirúrgicas 2246
% de partos por cesárea	Igual o menor al 15%	NA para Institutos
Promedio diario de consultas por consultorio	3-4 consultas X hora	5
Promedio de consultas por médico especialista	2 consultas X hora X médico especialista	5 por jornada laboral



Tel: (33) 3030 5000  
Dr. Baeza Alzaga #107  
Colonia: Centro, Guadalajara,  
Jalisco. México

DIAGNÓSTICO SITUACIONAL DE SALUD DEL HOSPITAL REGIONAL DE TEPATITLÁN

Promedio de consultas por odontólogo	2 consultas X hora X odontólogo	1.8
--------------------------------------	---------------------------------	-----

9. PRIORIZACION DE PROBLEMAS: Ejes fundamentales para integrar al PAT

Toda vez que tenemos la identificación de problemas (resultado de indicadores no satisfactorio) y antes de la elaboración del PAT, se debe proceder a la priorización y valoración de los problemas detectados.  
Priorizar significa situar los problemas de acuerdo con el orden por el que pensamos que deben ser abordados en el Plan Anual de Trabajo.

PROBLEMA	ESTRATEGIA GENERAL	META ANUAL ( Numérica)
1 Deficiencia en el seguimiento oportuno de las atenciones otorgadas en los diferentes servicios en el Hospital, a través de los sistemas de información generados por la propia unidad.; por ejemplo la baja productividad en las consultas otorgadas por los servicios, baja productividad en las cirugías realizadas, el incremento en porcentaje de cesáreas, entre otros.	Mejorar la calidad en la prestación de los servicios y/o especialidades que brinda esta unidad de salud a la población de responsabilidad, a través de un sistema de seguimiento de los sistemas de evaluación (indicadores) que de acuerdo a la colorimetría resultante nos permita generar estrategias oportunas para solventar dentro de las capacidades del propio hospital y esto asu vez impacte en la mejora de los servicios otorgados y por ende una calificación dentro de los estándares ideales.	
2 No se ha logrado la calidad en la atención, de acuerdo a los entandares establecidos por las direcciones estatales y/o nacionales en la atención de salud	Ampliar el acceso efectivo a los servicios de salud, incrementar la consulta otorgada, urgencias atendidas, las cirugías programadas, egresos hospitalarios con resolución de las afecciones o problemas en salud por	





Tel: (33) 3030 5000  
Dr. Baeza Alzaga #107  
Colonia: Centro, Guadalajara,  
Jalisco. México

DIAGNÓSTICO SITUACIONAL DE SALUD DEL HOSPITAL REGIONAL DE TEPATITLÁN

	los que acuden los pacientes, captación de pacientes en hospitalización, disminución de los diferimientos en consultas, cirugías entre otros	
3	Deficiencia en el registro de las atenciones en áreas de urgencias, consulta externa y hospitalización, lo genera que pérdida de la información, subregistro de las atenciones ocasionando una aparente baja productividad y subutilización de los recursos humanos, de equipo, mobiliario, entre otros.	Mejorar la infraestructura de la unidad y cubrir las necesidades de mobiliario, equipo e instrumental. Mediante el Impulsar la infraestructura en materia de tecnologías de la información y de comunicaciones; completando y/o renovando el equipo de computación en las áreas y o servicios del Hospital; esto permitirá garantizar registros acordes a la normatividad, optimizar el tiempo de atención y disminuir los sesgos, rezago u omisiones en los registros de las plataformas regionales, estatales o federales.
4		
5		
6		
7		
8		





Tel: (33) 3030 5000  
Dr. Baeza Alzaga #107  
Colonia: Centro, Guadalajara,  
Jalisco. México

DIAGNÓSTICO SITUACIONAL DE SALUD DEL HOSPITAL REGIONAL DE TEPATITLÁN

9			
10			
11			

Justificación de Indicadores con resultados negativos y sujetos a mejorar



Tel: (33) 3030 5000  
Dr. Baeza Alzaga #107  
Colonia: Centro, Guadalajara,  
Jalisco, México

DIAGNÓSTICO SITUACIONAL DE SALUD DEL HOSPITAL REGIONAL DE TEPATITLÁN

Colaboradores

Nombre	Cargo
1 Hugo Picaso Reynoso	Jefe de Registros Hospitalarios
2 Gilberto vazquez Farias	Subdirector Médico
3 Yessica Paola Hernández Rodríguez	Encargada de la Oficina de Recursos Humanos
4 Laura Araceli Pulido Gonzalez	Jefa del Servicio de Enfermería
5Luis Humberto Gutierrez Ceballos	Medico Epidemiologo
6 Cinthia de la Paz Barajas Tejeda	Jefe de trabajo Trabajo Social
7. Monica Berenice Velasco Avelar	Jefe de Desarrollo Institucional

Aprobación

Elabora	Visto Bueno
Dr. Renato Guadalupe Preciado Hernández	Dr. Ernesto López Páez





Tel: (33) 3030 5000  
Dr. Baeza Alzaga #107  
Colonia: Centro, Guadalajara,  
Jalisco. México

DIAGNÓSTICO SITUACIONAL DE SALUD DEL HOSPITAL REGIONAL DE TEPATITLÁN

Director del Hospital Regional de Tepatitlán	Encargado del Despacho de la Dirección de Hospitales del OPD Servicios de Salud Jalisco
Fecha: 24 DE FEBRERO DEL 2023	Fecha:



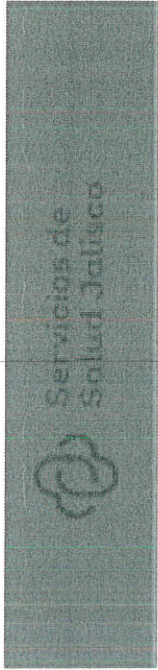

SUB DIRECCIÓN GENERAL MÉDICA  
DIRECCIÓN DE HOSPITALES

# DIAGNÓSTICO SITUACIONAL DE SALUD 2023 CIERRE

## ANUAL

### HOSPITAL REGIONAL DE TEPATITLÁN

CLUES JCSSA005584

Nombre del Director del Hospital  
DR. JOSE GILBERTO VAZQUEZ FARIAS



Tel: (33) 3030 5000  
Dr. Baeza Alzaga #107  
Colonia: Centro, Guadalajara,  
Jalisco. México

DIAGNÓSTICO SITUACIONAL DE SALUD DEL HOSPITAL REGIONAL DE TEPATITLÁN  
CIERRE ANUAL 2023

Fecha de elaboración: 01 DE FEBRERO DE 2024

Instrucciones: Favor de actualizar número de página en este apartado una vez finalizado su documento (en caso de ser necesario)

Índice

Prog	Contenido	Página
1	Índice	1
2	Introducción Objetivos General y Específico	3
3	Organización Estructural	4
4	Organigrama Funcional	5
5	Filosofía Organizacional	6
6	Recursos con los que cuenta el establecimiento Tipología, Total Plantilla, Camas Censables en el área de hospitalización según servicio	7
7	Camas no censables por área o servicio	11
8	Áreas y Servicio de Apoyo	12
9	Número de consultorios según turno	12
10	Total de quirófanos	9
11	Total de personal según profesión- Distribución de personal médico por especialidad y turno	10
12	Población de referencia por grupos de edad y sexo	11
13	Resultados de Indicadores 2023	12
14	Priorización de problemas	13
	Colaboradores	16
	Aprobación	16



Tel: (33) 3030 5000  
Dr. Baeza Alzaga #107  
Colonia: Centro, Guadalajara,  
Jalisco. México

## DIAGNÓSTICO SITUACIONAL DE SALUD DEL HOSPITAL REGIONAL DE TEPATITLÁN CIERRE ANUAL 2023

### I.- Introducción

El diagnóstico de la situación que guarda el hospital y que forma parte de la primera etapa del proceso de planeación; es una labor imprescindible dentro de las actividades de programación de actividades a realizar dentro de la institución. Es la ejecución de una metodología que permite la detección de diversas problemáticas y su importancia relativa, así como los factores que la determinan.

Un diagnóstico de situación es el conocimiento aproximado de las diversas problemáticas por las que pasa una institución, a partir de la identificación e interpretación de los factores y actores que determinan su situación, un análisis de sus perspectivas y una evaluación de esta, el propósito de efectuar un diagnóstico es detectar la problemática existente a fin de buscar las alternativas de solución.

La importancia de los productos generados durante la recolección de datos se basa en la oportunidad de identificar y jerarquizar las diferentes problemáticas de la institución, para posteriormente precisar líneas de acción, actividades, objetivos, metas, asignación y distribución de recursos, los cuales son elementos imprescindibles en la elaboración de programas.

Para lograr el adecuado funcionamiento del hospital y que cumpla con los estándares de calidad y seguridad que establece la Ley General de Salud, es necesario analizar los problemas que día a día se van presentando en el quehacer diario de la institución para buscar alternativas de solución sin perder de vista la calidad y seguridad y el cumplimiento de las normas aplicables a nuestra institución

### 2.- Objetivos

Determinar la problemática del Hospital con el propósito de obtener los elementos fundamentales para la elaboración de acciones estratégicas dirigidos a solución o búsqueda de alternativas de solución que nos lleve al cumplimiento de nuestra misión y visión.

#### 2.1 Específicos







Tel: (33) 3030 5000  
Dr. Baeza Alzaga #107  
Colonia: Centro, Guadalajara,  
Jalisco. México

## DIAGNÓSTICO SITUACIONAL DE SALUD DEL HOSPITAL REGIONAL DE TEPATITLÁN CIERRE ANUAL 2023

- a) Identificar los factores condicionantes y determinantes, de la problemática existente en el hospital
- b) Analizar y validar la información obtenida
- c) Análisis de debilidades y fortalezas
- d) Determinar prioridades de acción, para establecer la toma de decisiones

**3. Organización Estructural** (Integre la información estructural actual en su establecimiento, conforme al Manual de Organización de Hospitales Regionales 2013, sigue siendo vigente hasta en tanto no haya otro que lo reemplace)

A continuación, describa cómo están organizados, en los siguientes párrafos y actualice la información requerida, cambie el color de la fuente a negro.

Debido a las actividades que realizan ha sido necesario adecuar el organigrama oficial con un organigrama funcional, y las personas que ocupan estas plazas necesarias para el buen funcionamiento de la unidad tienen función como personal operativo, además con nombramiento honorífico de jefaturas con un total de 33 departamentos (considerando Calidad y Patronato). De la dirección se desprenden dos subdirecciones; la subdirección administrativa y la subdirección médica, la primera con 9 departamentos y la segunda 21 departamentos respectivamente.

DIAGNÓSTICO SITUACIONAL DE SALUD DEL HOSPITAL REGIONAL DE TEPATITLÁN  
CIERRE ANUAL 2023

4. Organigrama Funcional

ORGANIGRAMA HOSPITAL REGIONAL DE TEPATITLÁN

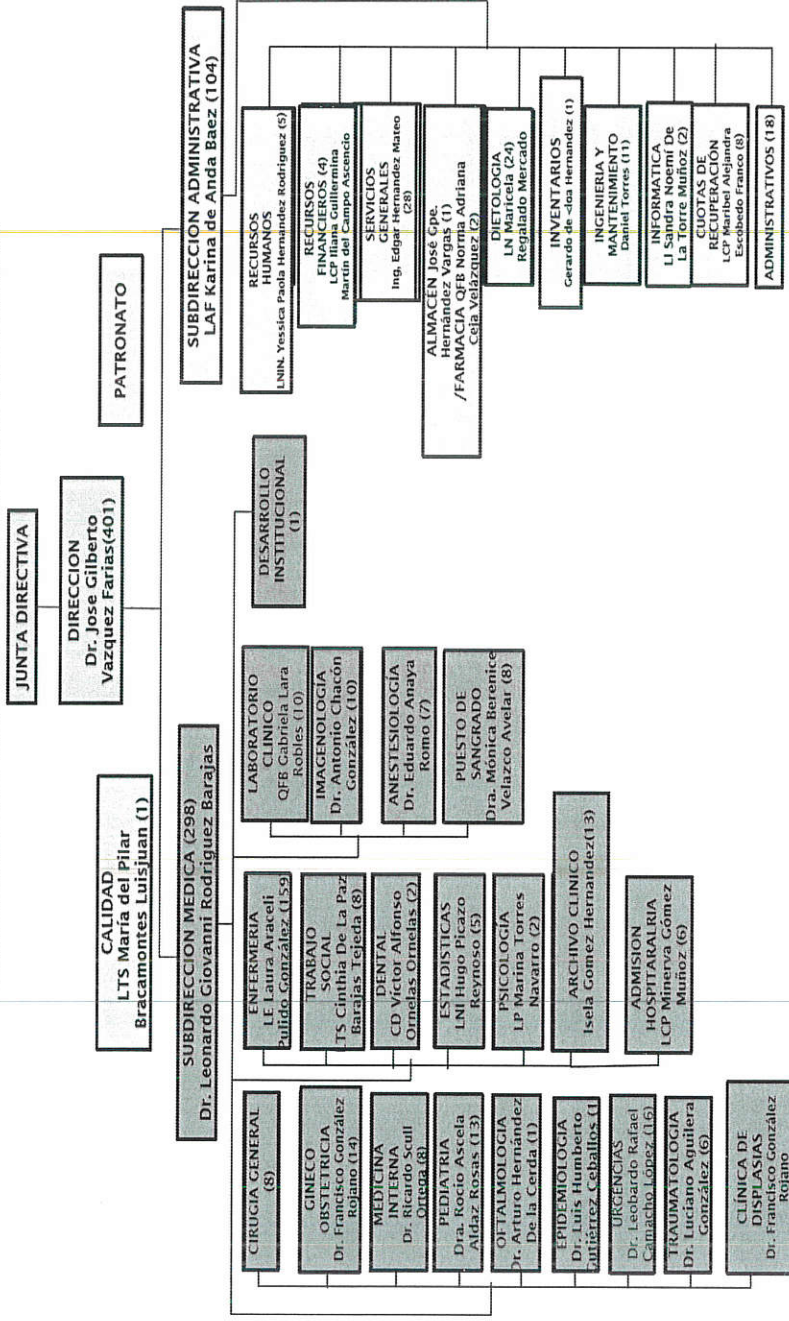



Tel: (33) 3030 5000  
Dr. Baeza Alzaga #107  
Colonia: Centro, Guadalajara,  
Jalisco. México

## DIAGNÓSTICO SITUACIONAL DE SALUD DEL HOSPITAL REGIONAL DE TEPATITLÁN CIERRE ANUAL 2023

### 5. Filosofía Organizacional

#### Objetivo General

Otorgar atención médica hospitalaria a la población usuaria de acuerdo con los lineamientos establecidos en la normatividad Federal y Estatal, a través de la organización y optimización de los recursos humanos, materiales y financieros.

#### Objetivos Específicos

Brindar servicio de Consulta, Hospitalización, Quirúrgicos, Urgencias de las cuatro especialidades troncales en Cirugía General, GinecoObstetricia, Pediatría y Medicina Interna, a la población sin seguridad social del área de responsabilidad.

#### Misión

Preservar y mejorar la salud de nuestros usuarios, otorgando servicios preventivos, curativos y hospitalarios con calidad, ética, amabilidad y respeto, garantizando la seguridad y la atención efectiva a nuestros pacientes

#### Visión

Ser un hospital con reconocimiento a nivel estatal, por su constante innovación en la prestación de servicios de salud con calidad y compromiso de su personal, superando las expectativas de la población.

#### Valores

Nuestra principal estrategia para el logro de nuestros objetivos es la adopción de una cultura organizacional enfocada en el paciente, la cual se fundamenta en:

Actitud de servicio

Disciplina

Respeto

Autocrítica







Tel: (33) 3030 5000  
Dr. Baeza Alzaga #107  
Colonia: Centro, Guadalajara,  
Jalisco. México

DIAGNÓSTICO SITUACIONAL DE SALUD DEL HOSPITAL REGIONAL DE TEPATITLÁN  
CIERRE ANUAL 2023

Compromiso

6.- Recursos con los que cuenta:

6.1 Estructurales

El Hospital General de acuerdo a su tipología es el establecimiento de segundo nivel para la atención de pacientes en las cuatro especialidades básicas de la medicina: Cirugía General, Ginecoobstetricia, Pediatría y Medicina Interna, así como otras especialidades como Oftalmología, psicología y Clínica de displasias y Clínica de heridas las cuales son complementarias y de apoyo derivadas de las mismas, que prestan servicios de urgencias, consulta externa y hospitalización, además de realizar actividades de prevención, curación y de rehabilitación a nuestros usuarios, así como de formación y desarrollo de personal para la salud e investigación científica.  
Brinda servicios de atención médica y quirúrgica las 24 horas los 365 días del año.

6.2 Personal

El hospital tiene un total de 431 trabajadores; de los cuales 14 con un porcentaje de 3.2 % son plazas de confianza, 299 son trabajadores de base con un porcentaje de 69.37 %, 118 son trabajadores eventuales que equivalen el 27.37 % del total de la plantilla.

6.3 Hospitalización

El área de hospitalización cuenta con 50 camas Censables distribuidas en los siguientes servicios:

En el siguiente cuadro el número de camas para hospitalización, de acuerdo con la actualización de CLUES-SINERHIAS del 2023, incrementa o elimina las filas de los servicios según sea el caso.

Servicio	Número de camas censables
Ginecoobstetricia	12
Pediatría	9
Cirugía General	10
Medicina Interna	12
Traumatología	7

Fuente: CLUES-SINERHIAS 2023



Tel: (33) 3030 5000  
Dr. Baeza Alzaga #107  
Colonia: Centro, Guadalajara,  
Jalisco. México

DIAGNÓSTICO SITUACIONAL DE SALUD DEL HOSPITAL REGIONAL DE TEPATITLÁN  
CIERRE ANUAL 2023

Camas no censables o de tránsito tenemos un total de 54 camas distribuidas en: (inserte filas o registre NA si no tiene alta del servicio de acuerdo con tipología, capacidad instalada y actualización de SINERHIAS 2023).

Servicio	Número de camas no censables
Urgencias	17
Unidad de Cuidados Intensivos Neonatales UCIN	24
Crecimiento y Desarrollo	0
Unidades de Cuidados Intensivos pediátricos UCIP	0
Unidad de Cuidados Intensivos Adultos	0
Unidad de Cuidados Intermedios UCIT	0
Cirugía Ambulatoria	0
Camillas de recuperación	5
Toco Labor	8

Fuente: SINERHIAS 2023

Áreas y Servicios de apoyo (marque con una X)

Servicio	Propio	Subrogado
Laboratorio clínico	x	
Laboratorio de patología		x
Imagenología	x	
Banco de Sangre (puesto de sangrado)	x	
Cocina	x	

Fuente: SINERHIAS 2023



Tel: (33) 3030 5000  
Dr. Baeza Alzaga #107  
Colonia: Centro, Guadalajara,  
Jalisco. México

DIAGNÓSTICO SITUACIONAL DE SALUD DEL HOSPITAL REGIONAL DE TEPATITLÁN  
CIERRE ANUAL 2023

Áreas de consulta externa: (en caso de tener más consultorios que los descritos en el cuadro, favor de insertar líneas y especificar el área o servicio que otorga el servicio de consulta de especialidad.)

Consultorios	Subtotales	Horario matutino (especifique número)	Horario vespertino (especifique número)
Número de consultorios de consulta externa general	3	08:00-14:00	14:00-19:00
Estomatología	1	08:00-14:00	14:00-19:00
Nutrición	1	08:00-14:00	
Psicología	2	08:00-14:00	14:00-19:00
Total de consultorios de especialidades	9		
Gineco obstetricia	2	08:00-14:00	14:00-19:00
Pediatría	1	08:00-14:00	14:00-19:00
Cirugía General	1	08:00-14:00	14:00-19:00
Medicina Interna	1	08:00-14:00	14:00-19:00
Traumatología	1	08:00-14:00	14:00-19:00
Anestesiología	1	08:00-14:00	
Oftalmología	1	08:00-14:00	14:00-19:00

Fuente: CLUES-SINERHIAS 2023

Quirófanos

Total de quirófanos	3
Total de Salas Expulsión	2







Tel: (33) 3030 5000  
Dr. Baeza Alzaga #107  
Colonia: Centro, Guadalajara,  
Jalisco. México

DIAGNÓSTICO SITUACIONAL DE SALUD DEL HOSPITAL REGIONAL DE TEPATITLÁN  
CIERRE ANUAL 2023

--	--

**Total de personal por profesión .NOTA: SE CUENTA CON 9 VACANTES( 3 AUX. DE ENF, 1 ADMINISTRATIVO,5 MEDICOS ESPECIALISTAS)**

Médicos Generales	22	Enfermeras Generales	62	Químicos	19
Médicos Especialistas	65	Enfermeras Especialistas	5	Trabajadores Sociales	9
Odontólogos	2	Enfermeras Auxiliares	98	Nutriólogos	2
Radiólogos	9	Enfermeras Pasantes	18	Dietistas	3

Médicos pasantes	2	Cocinera	14	Administrativo	87
Médicos Residentes	6	Camilleros	2	Otros	32

Fuente: SINEHIAS 2023

**Cuadro 2**

Personal Médico distribuido según turno

En las casillas correspondientes escriba el número de médicos que tiene en la actualidad (incluye los que están en facilidades administrativas)

Especialidad/Servicio	Matutino	Vespertino	Nocturno A	Nocturno B	Jornada Acumulada	Cubreincidencias
Ginecoobstetricia	4	2	2	2	3	1
Pediatría	5	3	2	2	3	
Cirugía General	2	2	1	1	2	1





Tel: (33) 3030 5000  
Dr. Baeza Alzaga #107  
Colonia: Centro, Guadalajara,  
Jalisco. México

DIAGNÓSTICO SITUACIONAL DE SALUD DEL HOSPITAL REGIONAL DE TEPATITLÁN  
CIERRE ANUAL 2023

Medicina Interna	2	2	1	1	1	1	
Anestesiología	3	2	1	1	1	1	1
Urgencias	4	3	4	3	5	1	1
Traumatología	1	2	1	1	1		
Oftalmología		1					
Dental	1	1					

Fuente: Sinerhias 2023 y Plantilla de Recursos Humanos oficial

7. POBLACIÓN DEL ÁREA DE REFERENCIA DEL HOSPITAL:

Grupo de edad	Hombres	%	Mujeres	%	Total	%
Menores de 1 años	569	3.84	603	2.42	1172	2.95
1-4	1055	7.12	540	2.17	1595	4.02
5-9	744	5.02	568	2.28	1312	3.30
10-14	988	6.67	1062	4.27	2050	5.16
15-19	1032	6.96	3651	14.69	4683	11.80
20-24	1442	9.73	3696	14.87	5138	12.95
25-29	1076	7.26	2558	10.29	3634	9.16
30-34	900	6.07	2351	9.45	3251	8.19
35-39	984	6.64	1674	6.73	2658	6.70
40-44	932	6.29	1421	5.71	2353	5.93
45-49	872	5.88	1344	5.40	2216	5.58
50-54	933	6.29	1139	4.58	2072	5.22
55-59	885	5.97	1091	4.38	1976	4.98
60-64	731	4.93	814	3.27	1545	3.89



Tel: (33) 3030 5000  
Dr. Baeza Alzaga #107  
Colonia: Centro, Guadalajara,  
Jalisco. México

DIAGNÓSTICO SITUACIONAL DE SALUD DEL HOSPITAL REGIONAL DE TEPATITLÁN  
CIERRE ANUAL 2023

65-69	684	4.61	693	2.78	1377	3.47
70-74	582	3.92	538	2.16	1120	2.82
75 y más	401	2.70	1110	4.46	1511	3.80
Total	14810	37.33	24853	62.66	39663	100

Fuente: Población asignada por la Dirección de Planeación

8. Resultados de los principales Indicadores 2023

CUADRO RESUMEN DE RESULTADO DE INDICADORES 2023						
INDICADOR	ESTANDAR NACIONAL			RESULTADO 2023		
Promedio diario de intervenciones Quirúrgicas por quirófano.	3-4 por quirófano X día			3.5		
% diferimiento quirúrgico.	Igual o menor al 5%			4.06		
Promedio diario de egresos				11.6		
Porcentaje de ocupación hospitalaria	60-85%			44.55		
Promedio de estancia hospitalaria	3.1-3.82			2.85		
Intervalo de sustitución	Igual o menor a 1.2			0.03		
% cirugías ambulatorias	40-50%			10.35		
% de partos por cesárea	Igual o menor al 15%			41.57		
Promedio diario de consultas por consultorio	3-4 consultas X hora			5.77		





Tel: (33) 3030 5000  
Dr. Baeza Alzaga #107  
Colonia: Centro, Guadalajara,  
Jalisco. México

DIAGNÓSTICO SITUACIONAL DE SALUD DEL HOSPITAL REGIONAL DE TEPATITLÁN  
CIERRE ANUAL 2023

Promedio de consultas por médico especialista	2 consultas X hora X médico especialista	0.16
Promedio de consultas por odontólogo	2 consultas X hora X odontólogo	3.55

Fuente: Manual de indicadores de Servicios de Salud SSA

9. PRIORIZACION DE PROBLEMAS: Ejes fundamentales para integrar al PAT

Toda vez que tenemos la identificación de problemas (resultado de indicadores no satisfactorio) y antes de la elaboración del PAT, se debe proceder a la priorización y valoración de los problemas detectados.  
Priorizar significa situar los problemas de acuerdo con el orden por el que pensamos que deben ser abordados en el Plan Anual de Trabajo.

PROBLEMA	ESTRATEGIA GENERAL	META ANUAL (Numérica)
1)Deficiencia en el seguimiento oportuno de las atenciones otorgadas en los diferentes servicios en el Hospital, a través de los sistemas de información generados por la propia unidad.	Mejorar la calidad en la prestación de los servicios y/o especialidades que brinda esta unidad de salud a la población de responsabilidad, a través de un sistema de seguimiento de los sistemas de evaluación (indicadores) que de acuerdo a la colorimetría resultante nos permita generar estrategias oportunas para solventar dentro de las capacidades del propio hospital y esto a su vez impacte en la mejora de los servicios otorgados y poder brindar la calidad adecuada y por ende una calificación dentro de los estándares ideales.	100%
2)No se ha logrado la calidad en la atención, de acuerdo con los entandares	Ampliar el acceso efectivo a los servicios de salud, incrementar la oferta de consulta otorgada, mejorar la calidad y resolución de las	80%



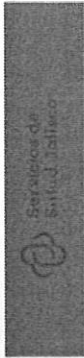

Tel: (33) 3030 5000  
Dr. Baeza Alzaga #107  
Colonia: Centro, Guadalajara,  
Jalisco. México

DIAGNÓSTICO SITUACIONAL DE SALUD DEL HOSPITAL REGIONAL DE TEPATITLÁN  
CIERRE ANUAL 2023

establecidos por las direcciones estatales y/o nacionales en la atención de salud	urgencias atendidas, incrementar el número de las cirugías programadas, incrementar los servicios que ofrece la unidad, egresos hospitalarios con resolución de las afecciones o problemas en salud por los que acuden los pacientes, disminución de los diferimientos en consultas con el incremento en la oferta de espacios en consulta externa,	
3) Deficiencia en el registro de las atenciones en áreas de urgencias, consulta externa y hospitalización, lo genera que pérdida de la información, subregistro de las atenciones ocasionando una aparente baja productividad y subutilización de los recursos humanos, de equipo, mobiliario, entre otros.	Mejorar la infraestructura de la unidad y cubrir las necesidades de mobiliario, equipo e instrumental. Mediante el impulsar la infraestructura en materia de tecnologías de la información y de comunicaciones; completando y/o renovando el equipo de computación en las áreas y o servicios del Hospital; esto permitirá garantizar registros acordes a la normativa, optimizar el tiempo de atención y disminuir los sesgos, rezago u omisiones en los registros de las plataformas regionales, estatales o federales mediante la implementación y puesta en marcha del SRS en las áreas de hospitalización y urgencias. Capacitación continua del personal en SRS, llenado correcto de recetas y apego a nom-004 del expediente clínico.	70%
4) Alto índice de cesáreas.	Disminuir el número de cesáreas realizadas en la unidad al trabajar en conjunto con los diferentes niveles de atención y autoridades jurisdiccionales para la correcta derivación y	30%





Tel: (33) 3030 5000  
Dr. Baeza Alzaga #107  
Colonia: Centro, Guadalajara,  
Jalisco. México

DIAGNÓSTICO SITUACIONAL DE SALUD DEL HOSPITAL REGIONAL DE TEPATITLÁN  
CIERRE ANUAL 2023

	oportunidad de atención de las mujeres embarazadas, lo que permitirá una detección y derivación de las pacientes al nivel de atención que corresponda y así disminuir la morbilidad materna y peri-natal por la atención oportuna.	
5) La baja productividad en las consultas externa otorgada por los diferentes servicios.	Incrementar los espacios de oportunidad para la consulta externa en todos los servicios mediante el reforzamiento de la plantilla de personal para poder ofertar mas días de consulta externa en todos los servicios en turno matutino, vespertino y jornada acumulada	20%
6) Bajo porcentaje de cirugías ambulatorias	Incrementar la oferta de turnos quirúrgicos disponibles y al mismo tiempo disminuir el diferimiento de cirugías esto a través de la activación y puesta en funcionamiento de una sala más de quirófano e incremento de la plantilla de enfermería y anestesiología en los turnos matutino, vespertino y jornada acumulada	50%



Tel: (33) 3030 5000  
Dr. Baeza Alzaga #107  
Colonia: Centro, Guadalajara,  
Jalisco. México

DIAGNÓSTICO SITUACIONAL DE SALUD DEL HOSPITAL REGIONAL DE TEPATITLÁN  
CIERRE ANUAL 2023

Colaboradores

Nombre	Cargo
1. Hugo Picazo Reynoso	Jefe de Estadísticas y Registros Hospitalarios H.R.T.
2. Yessica Paola Hernández Rodríguez	Encargada de Recursos Humanos H.R.T.
3. Dra. Mónica Berenice Velasco Avelar	Jefe de enseñanza y capacitación H.R.T.
4. Dr. Luis Humberto Gutierrez Ceballos	Epidemiólogo H.R.T.

Aprobación

Elabora	Visto Bueno
Dr. José Gilberto Vázquez Farias	Dra. Nalui Yannet Alcaraz Quintero
Director del "HOSPITAL REGIONAL DE TEPATITLÁN"	Encargada del Despacho de la Dirección de Hospitales del OPD Servicios de Salud Jalisco
Fecha:	Fecha:



Tel: (33) 3030 5000  
Dr. Baeza Alzaga #107  
Colonia: Centro, Guadalajara,  
Jalisco. México

DIAGNÓSTICO SITUACIONAL DE SALUD DEL HOSPITAL REGIONAL DE TEPATITLÁN  
CIERRE ANUAL 2023

01 DE FEBRERO DE 2024



