

CONSTRUCCION DE CANCHA DEPORTIVA FUTBOL 5 EN EL MUNICIPIO DE CHILA DE LA SAL.

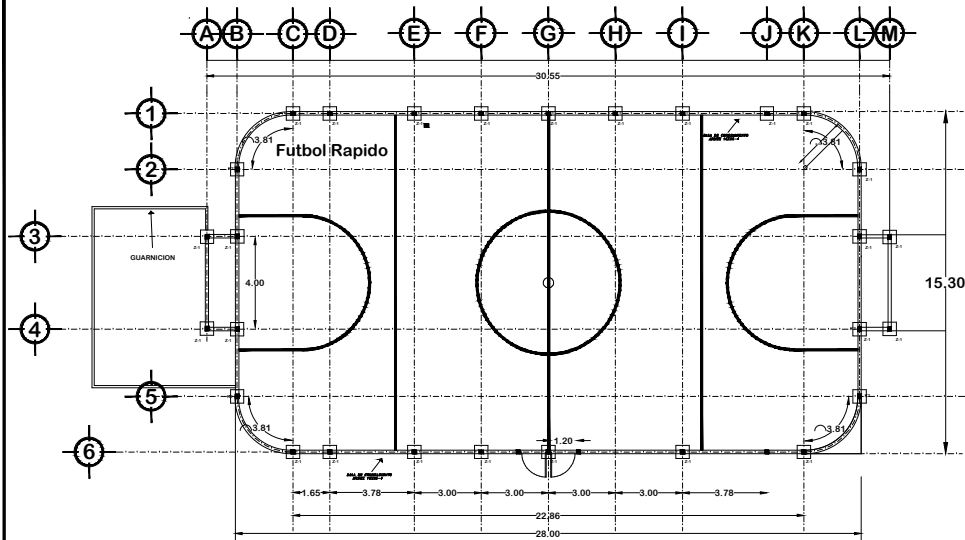

PLANTA DE CIMENTACION

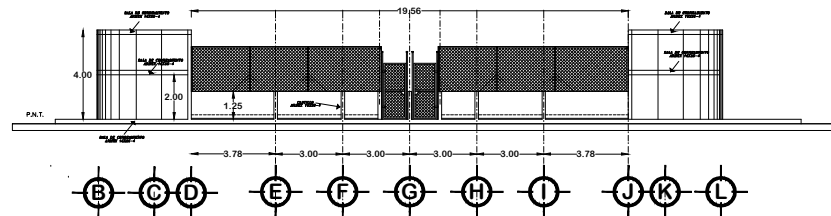

ALZADO ESTRUCTURAL LATERAL

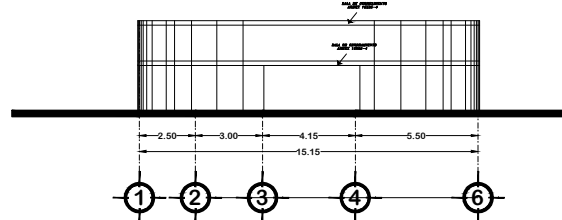

ALZADO CABECERAS

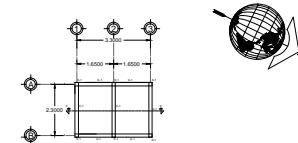

PLANTA DE CIMENTACION

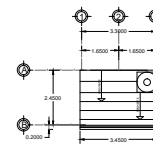

PLANTA AZOTEA

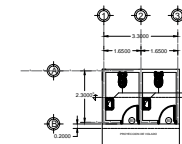

INSTALACION SANITARIA

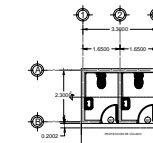

INSTALACION HIDRAULICA

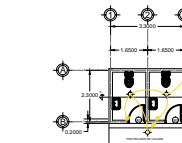

INSTALACION ELECTRICA

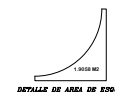

DETALLE DE AREA DE BORDURA

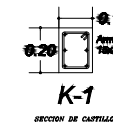

SECCION DE CANTILLO

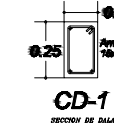

SECCION DE DALA

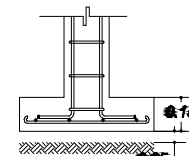

DETALLES ESTRUCTURALES

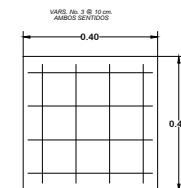

Z-1
PARRILLA ZAPATA

MACRO LOCALIZACION

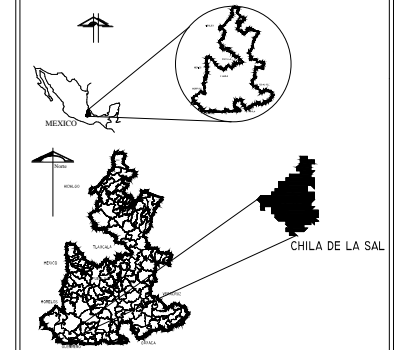

MICRO LOCALIZACION

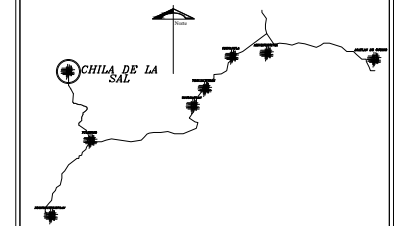

SIMBOLOGIA DE PLANTA GENERAL			
EJE DE CALLE		PAY. ADOSADO EXISTENTE	
QUARNICION EXISTENTE		CONC. HIDRAULICO EXISTENTE	
CHAPLAN DE CONCRETO		CADENAMIENTO Y ANCHOS	
RETELLEADO DE CONCRETO		ESCURRIMIENTO NATURAL	
QUARNICION DE PROYECTO		CALIA DE AGUA	
PUENTE DE TELAMEX		MANQUESINA O BANQUETA	
PUENTE DE C.F.R.		POZO DE VISITA	
SIMBOLOGIA DE SECCIONES Y PERFIL			
LINIA NIVEL DE TERMINO NATURAL		LINIA NIVEL DE BASE HIDRAULICA	
LINIA NIVEL DE SUBSISTANTE		LINIA NIVEL DE CONC. HIDRAULICO	

H. AYUNTAMIENTO DE CHILA DE LA SAL 2014-2018	
PRESIDENTE MUNICIPAL CONSTITUCIONAL C. JOSÉ MONTE CAZARES	
DIRECCIÓN DE OBRAS PÚBLICAS	
PLANTAS Y ALZADOS ESTRUCTURALES	
Proyecto: CONSTRUCCION DE CANCHA DEPORTIVA FUTBOL 5 EN EL MUNICIPIO DE CHILA DE LA SAL.	
Localidad: CHILA DE LA SAL	
Municipio: CHILA DE LA SAL, PUEBLA.	
Depto. DE OBRAS PUBLICAS	PLANO
Depto. DE OBRAS PUBLICAS	2/2
FECHA: JULIO 2017	ANOT: METROS

CONSTRUCCION DE CANCHA DEPORTIVA FUTBOL 5 EN EL MUNICIPIO DE CHILA DE LA SAL.

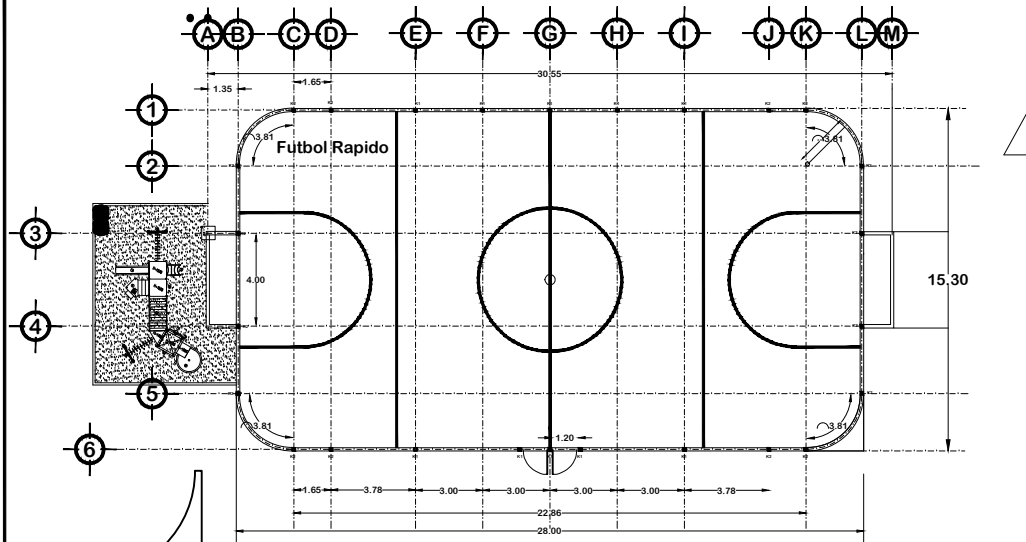

PLANTA ARQUITECTONICA

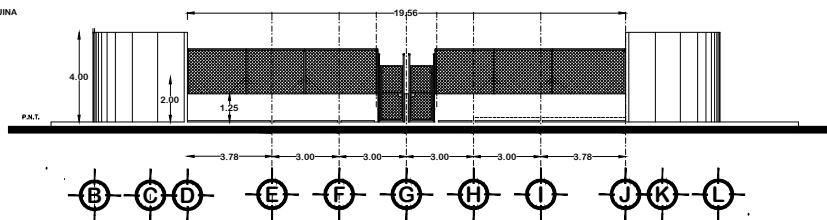

ALZADO LATERAL

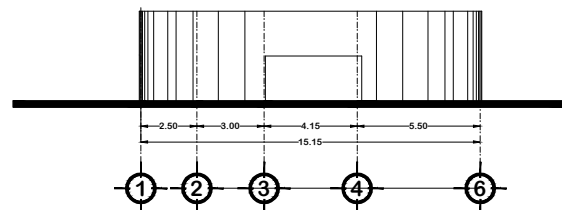

ALZADO CABECERAS

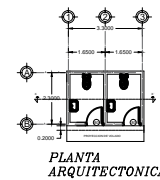

PLANTA ARQUITECTONICA

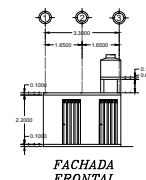

FACHADA FRONTAL

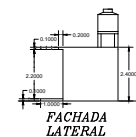

FACHADA LATERAL

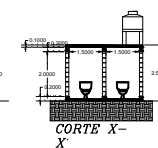

CORTE X-X

MACRO LOCALIZACION

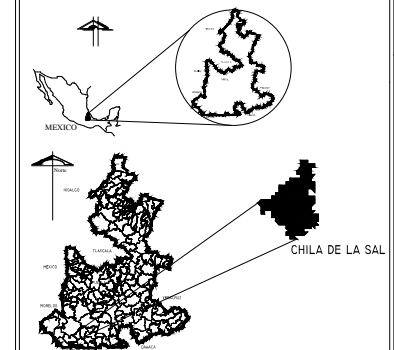

MICRO LOCALIZACION

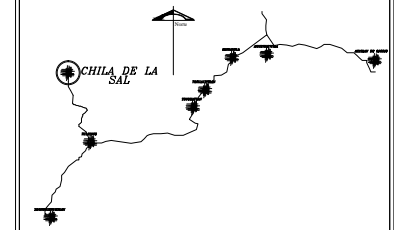

SIMBOLOGIA DE PLANTA GENERAL

ASB DE CALA	PHY. ASOCIADO EXISTENTE
QUANUMON EXISTENTE	CONC. HIDRAULICO EXISTENTE
CHAPLAN DE CONCRETO	CIUDANAMIENTO Y ANCHOS
DETALLAN DE CONCRETO	ESCURAMIENTO NATURAL
CIUDANAMON DE PROYECTO	CAJA DE AGUA
PUYTE DE TELAME	MANQUESENA O BANQUETA
PUYTE DE C.P.S.	POZO DE VISITA
SIMBOLOGIA DE SECCIONES Y PERFIL	
LINDA NIVEL DE TERRENO NATURAL	LINDA NIVEL DE BASE HIDRAULICA
LINDA NIVEL DE SUBRASANTE	LINDA NIVEL DE CONC. HIDRAULICO

H. AYUNTAMIENTO DE CHILA DE LA SAL 2014-2018	
PRESIDENTE MUNICIPAL CONSTITUCIONAL C. JOSÉ MONGE CAZARES	
DIRECCIÓN DE OBRAS PÚBLICAS	
PLANTAS Y ALZADOS	
CONSTRUCCION DE CANCHA DEPORTIVA FUTBOL 5 EN EL MUNICIPIO DE CHILA DE LA SAL.	
CHILA DE LA SAL	
CHILA DE LA SAL, PUEBLA.	
DEPTO. DE OBRAS PÚBLICAS	PLANO
DEPTO. DE OBRAS PÚBLICAS	1/2
INDICADA	FECHA: JULIO 2019
INDICADA	ANOS: METROS

H. AYUNTAMIENTO DE CHILA DE LA SAL, PUÉ.

2014-2018

DIRECCION DE OBRAS PUBLICAS

Empresa: CARLOS EUSEBIO CONTRERAS ROMERO

Obra: "CONSTRUCCIÓN DE CANCHA DEPORTIVA EN EL MUNICIPIO DE CHILA DE LA SAL (GUARNICIONES Y BANQUETAS)"

Municipio: CHILA DE LA SAL, PUE.

Localidad: CHILA DE LA SAL

Contrato: P3X1-PIIS-60001-18

Período de Ejecución:

Fecha:

No. Estimación:

DEL 31 DE JULIO AL 17 DE SEPTIEMBRE DE 2018

17 DE SEPTIEMBRE DE 2018

1 (UNO) finiquito

REPORTE FOTOGRAFICO



0000028



PRESIDENCIA MUNICIPAL
CHILA DE LA SAL, PUE.
2014-2018

C. JOSÉ MONTE VIZCARRA
PRESIDENTE MUNICIPAL CONSTITUCIONAL



ESTADOS UNIDOS MEXICANOS
ARQ. MANUEL DOMÍNGUEZ VAZQUEZ
DIRECTOR DE OBRAS PÚBLICAS

CHILA DE LA SAL, PUE.
2014-2018

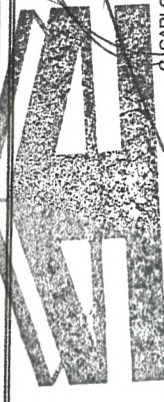

ELABORÓ

TECNIFICACIÓN DE PROYECTOS URBANOS
Y RURALES
CARLOS EUSEBIO CONTRERAS ROMERO
REPRESENTANTE LEGAL

R.F.C. CORC851205QJ1

H. AYUNTAMIENTO DE CHILA DE LA SAL, PUÉ.

2014-2018

DIRECCION DE OBRAS PUBLICAS

Empresa: CARLOS EUSEBIO CONTRERAS ROMERO

Obra: "CONSTRUCCIÓN DE CANCHA DEPORTIVA EN EL MUNICIPIO DE CHILA DE LA SAL (GUARNICIONES Y BANQUETAS)"

Municipio: CHILA DE LA SAL, PUE.

Localidad: CHILA DE LA SAL

Contrato: P3X1-PIB-50001-18

Período de Ejecución:

Fecha:

No. Estimación:

DEL 31 DE JULIO AL 17 DE SEPTIEMBRE DE 2018

17 DE SEPTIEMBRE DE 2018

1 (UNO) finiquito

REPORTE FOTOGRAFICO



AUTORIZO

C. JOSÉ MONGE ZACARÉS
PRESIDENTE MUNICIPAL CONSTITUCIONAL

PRESIDENCIA MUNICIPAL
CHILA DE LA SAL, PUEBLA

Vo. Bo.

ARQ. MANUEL DOMÍNGUEZ VAZQUEZ
DIRECTOR DE OBRAS PÚBLICAS

CHILA DE LA SAL PUEBLA
2014 - 2018

ELABORÓ.

TECNIFICACIÓN DE PROYECTOS DE OBRAS PÚBLICAS
Y URBANISMO
R.F.C. CORP851265QJ1

CARLOS EUSEBIO CONTRERAS ROMERO
REPRESENTANTE LEGAL

H. AYUNTAMIENTO DE CHILA DE LA SAL, PUÉ.

2014-2018

DIRECCION DE OBRAS PUBLICAS

Empresa: CARLOS EUSEBIO CONTRERAS ROMERO

Obra: "CONSTRUCCIÓN DE CANCHA DEPORTIVA EN EL MUNICIPIO DE CHILA DE LA SAL (GUARNICIONES Y BANQUETAS)"

Municipio: CHILA DE LA SAL, PUE.

Localidad: CHILA DE LA SAL

Contrato: P3X1-PIS-50001-18

Período de Ejecución:

Fecha:

No. Estimación:

DEL 31 DE JULIO AL 17 DE SEPTIEMBRE DE 2018

17 DE SEPTIEMBRE DE 2018

1 (UNO) finiquito

REPORTE FOTOGRAFICO

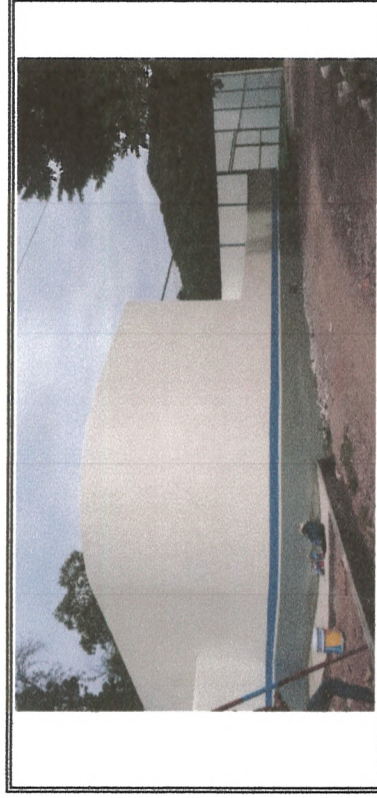

AUTORIZO
C. JOSÉ MONGE ZACARES
PRESIDENTE MUNICIPAL CONSTITUCIONAL

PRESIDENCIA MUNICIPAL
CIUDAD DE LA SAL, PUEBLA

ARQ. MANUEL DOMÍNGUEZ VAZQUEZ
DIRECTOR OBRAS PÚBLICAS

UNIDOS MEXICANOS

ELABORÓ.
C. CARLOS EUSEBIO CONTRERAS ROMERO
REPRESENTANTE LEGAL
R.F.C. CONTRERAS ROMERO

DIRECCIÓN DE OBRAS PÚBLICAS
CHILA DE LA SAL, PUEBLA

2014 - 2018

H. AYUNTAMIENTO DE CHILA DE LA SAL, PUÉ.

2014-2018

DIRECCION DE OBRAS PUBLICAS



Empresa: CARLOS EUSEBIO CONTRERAS ROMERO

Obra: "CONSTRUCCIÓN DE CANCHA DEPORTIVA EN EL MUNICIPIO DE CHILA DE LA SAL (GUARNICIONES Y BANQUETAS)"

Municipio: CHILA DE LA SAL, PUE.

Localidad: CHILA DE LA SAL

Contrato: P3X1-PIS-50001-18

Período de Ejecución:

Fecha:

No. Estimación:

DEL 31 DE JULIO AL 17 DE SEPTIEMBRE DE 2018

17 DE SEPTIEMBRE DE 2018

1 (UNO) finiquito

REPORTE FOTOGRAFICO

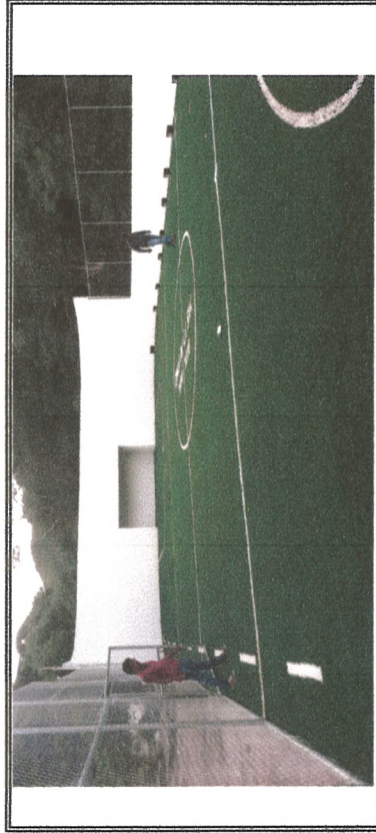

AUTORIZÓ
C. JOSÉ MONGE ZACARES
PRESIDENTE MUNICIPAL CONSTITUCIONAL

UNIDOS MEXICANOS
V. B. B.
ARQ. MANUEL DOMÍNGUEZ VAZQUEZ
DIRECTOR OBRAS PÚBLICAS
CHILA DE LA SAL, PUEBLA
2014 - 2015

ELABORÓ.
C. CARLOS EUSEBIO CONTRERAS ROMERO
REPRESENTANTE LEGAL

H. AYUNTAMIENTO DE CHILA DE LA SAL, PUÉ.

2014-2018

DIRECCION DE OBRAS PUBLICAS



Empresa: CARLOS EUSEBIO CONTRERAS ROMERO

Obra: "CONSTRUCCIÓN DE CANCHA DEPORTIVA EN EL MUNICIPIO DE CHILA DE LA SAL (GUARNICIONES Y BANQUETAS)"

Municipio: CHILA DE LA SAL, PUE.

Localidad: CHILA DE LA SAL

Contrato: P3X1-PIS-50001-18

Período de Ejecución:

Fecha:

No. Estimación:

DEL 31 DE JULIO AL 17 DE SEPTIEMBRE DE 2018

17 DE SEPTIEMBRE DE 2018

1 (UNO) finiquito

REPORTE FOTOGRAFICO

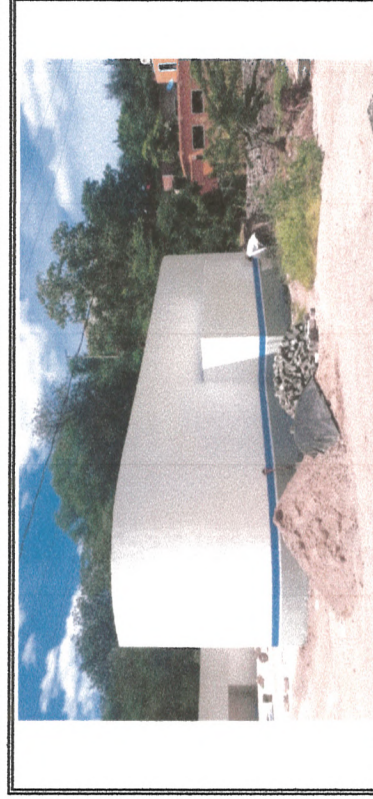

AUTORIZO
C. JOSÉ MONGE ZÁCARES
PRESIDENTE MUNICIPAL CONSTITUCIONAL

ESTADOS UNIDOS MEXICANOS
ARQ. MANUEL DOMÍNGUEZ VAZQUEZ
DIRECTOR DE OBRAS PÚBLICAS
MUNICIPIO DE CHILA DE LA SAL, PUE.
2014 - 2018

ESTADOS UNIDOS MEXICANOS
TECNICATURA DE OBRAS PÚBLICAS
C. CARLOS EUSEBIO CONTRERAS ROMERO
REPRESENTANTE LEGAL
R.F.C. CCRCA1205001
ELABORÓ.



Formato 3x1-E

ACTA DE ENTREGA-RECEPCIÓN O DE CERTIFICACIÓN DE ACCIONES

En la Localidad de Chila de la Sal, municipio de Chila de la Sal, del estado de Puebla; siendo las de 12:00 horas del día de 17 de Septiembre del 2018, se reunieron en las instalaciones de DIRECCIÓN DE OBRAS DE CHILA DE LA SAL, las siguientes personas:

Nombre	Cargo	Dependencia / Club de Migrantes
C. JOSÉ MONGE CAZARES	PRESIDENTE MUNICIPAL	CHILA DE LA SAL
ARO. MANUEL DOMINGUEZ VAZQUEZ	DIRECTOR DE OBRAS	CHILA DE LA SAL
C. CARLOS EUSEBIO CONTRERAS ROMERO	REPRESENTANTE LEGAL	EMPRESA EJECUTORA
MARIA AIDET AMIGON VEGA	PRESIDENTE	CONTRALORIA SOCIAL
ING. RAYMUNDO FLORES GAMA	RESIDENTE	SEDESOL

Quienes asisten como representantes autorizados de las partes señaladas al <acto de entrega-recepción / acto de certificación de acciones> del proyecto denominado: CONSTRUCCION DE CANCHA DEPORTIVA EN EL MUNICIPIO DE CHILA DE LA SAL, el cual fue ejecutado por el MUNICIPIO DE CHILA DE LA SAL.

El financiamiento para este proyecto se realizó en el marco del Programa 3x1 para Migrantes, con las siguientes aportaciones:

Clave SIIPSO del proyecto	Total	Federal	Estatal	Municipal	Migrantes
	\$ 1,256,288.70	\$ 414,575.27	\$ 0.00	\$ 527,641.25	\$ 314,072.18

Este proyecto inició el 31 DE JULIO DE 2018 y se concluyó el 29 DE SEPTIEMBRE DE 2018

Las personas que intervienen en este acto, verifican mediante un recorrido que <la obra está terminada y funcionando / que el proyecto productivo está puesto en marcha / que las acciones del proyecto de equipamiento o de servicios comunitarios han concluido y cumplido los objetivos planteados>.

Asimismo, si se trata de:

- Obras de infraestructura social o proyecto de equipamiento
Constatan la entrega de la obra a COMUNIDAD BENEFICIADA DE CHILA DE LA SAL, quien recibe y manifiesta explícitamente el compromiso de darle mantenimiento, conservarla, vigilar y sufragar su correcta operación. Y enfatizan que, en caso de obra de infraestructura, el ejecutor se obliga a responder de los defectos, vicios ocultos o cualquier otra responsabilidad en que hubiere incurrido de conformidad con la legislación aplicable vigente en la materia.
- Proyectos Productivos
Reciben la disposición de los responsables del proyecto, de buscar la sostenibilidad, eficiencia y en su caso la ampliación del proyecto. Asimismo, los ejecutores manifiestan explícitamente el compromiso de mantener, conservar, vigilar y sufragar la correcta operación del proyecto.
- Acciones sociales
Reciben del ejecutor del proyecto, el informe del cumplimiento de las acciones; así como el compromiso de dar seguimiento a los beneficios de estas acciones.

Quienes intervienen en este acto, también consultan a la comunidad si existen inconformidades sobre la ejecución de la obra o proyecto.

Notando las causas si las hubiera NINGUNA

Los abajo firmantes declaran bajo protesta de decir verdad que toda la información asentada en este documento es cierta

PRESIDENCIA MUNICIPAL
CHILA DE LA SAL, PUEBLA
2014-2018

Entrega la obra o proyecto de equipamiento

Recibe la obra o proyecto de equipamiento

firma

C. JOSÉ MONGE CAZARES
PRESIDENTE MUNICIPAL

C. MARIA AIDET AMIGON VEGA
CONTRALORIA SOCIAL

Testigos

firma

C. CARLOS EUSEBIO CONTRERAS ROMERO
EMPRESA EJECUTORA DE PROYECTOS CIVILES Y URBANOS
R.F.C. CORC851205QJ1

firma

ING. RAYMUNDO FLORES GAMA
SEDESOL

firma

ARO. MANUEL DOMINGUEZ VAZQUEZ
DIRECTOR OBRAS PÚBLICAS

DIRECCION DE OBRAS PÚBLICAS
CHILA DE LA SAL PUEBLA
2014-2018



ACTA ADMINISTRATIVA DE EXTINCIÓN DE DERECHOS Y OBLIGACIONES DE LAS PARTES RELATIVAS AL CONTRATO N°. **P3X1-21-PIS-50001-18**

ACTA ADMINISTRATIVA QUE SE FORMULA CON FUNDAMENTO EN LO PREVISTO POR LOS ARTÍCULOS 64 DE LA LEY DE OBRAS PÚBLICAS Y SERVICIOS RELACIONADOS CON LAS MISMAS Y 172 DE SU REGLAMENTO PARA HACER CONSTAR LA EXTINCIÓN DE DERECHOS Y OBLIGACIONES DE LAS PARTES RELATIVAS AL CONTRATO N°. **P3X1-21-PIS-50001-18**, SUSCRITO ENTRE EL MUNICIPIO DE CHILA DE LA SAL Y LA EMPRESA **CARLOS EUSEBIO CONTRERAS ROMERO** CUYO OBJETIVO ES LA **REALIZACIÓN DE LA OBRA DENOMINADA CONSTRUCCION DE CANCHA DEPORTIVA EN EL MUNICIPIO DE CHILA DE LA SAL, UBICADA EN LA LOCALIDAD DE CHILA DE LA SAL.**

LUGAR, HORA Y FECHA: EN LA SALA DE JUNTAS DE LA DIRECCIÓN DE OBRAS PÚBLICAS, SIENDO LAS **12:00** HORAS DEL DÍA **17** DE SEPTIEMBRE DE 2018, EN LAS OFICINAS QUE OCUPA EL MUNICIPIO DE CHILA DE LA SAL, SITA EN CALLE ZARAGOZA, NÚMERO 1, COL. CENTRO, C.P. 74760, CHILA DE LA SAL, PUEBLA; SE REUNIERON LOS C.C. **JOSÉ MONGE CAZARES**, EN SU CARÁCTER DE **PRESIDENTE DEL COMITÉ MUNICIPAL DE OBRA PÚBLICA Y SERVICIOS RELACIONADOS CON LA MISMA DEL MUNICIPIO DE CHILA DE LA SAL**, SEÑALANDO COMO DOMICILIO EL DE LAS OFICINAS ANTES CITADAS Y **C. CARLOS EUSEBIO CONTRERAS ROMERO**, EN SU CARÁCTER DE REPRESENTANTE LEGAL DE LA EMPRESA CARLOS EUSEBIO CONTRERAS ROMERO, MISMO QUE SE IDENTIFICA CON CREDENCIAL DE ELECTOR CON NUMERO DE FOLIO **2412097197199**, SEÑALANDO COMO DOMICILIO EL DE LA **SAN FRANCISCO OCOTEPEC DE CARDENAS S/N LOC.SAN FRANCISCO OCOTEPEC DE CARDENAS XOCHITLAN DE VICENTE SUAREZ, PUE., C.P. 73467, ESTADO DE PUEBLA**; PARA LLEVAR A CABO LA SIGUIENTE DILIGENCIA:

MANIFESTACIÓN DE LAS PARTES: EL MUNICIPIO DE CHILA DE LA SAL, LEVANTÓ CON FECHA **17 DE SEPTIEMBRE DE 2018**, EL ACTA DE FINIQUITO DEL CONTRATO DE REFERENCIA, POR LO QUE EN LOS TÉRMINOS DEL ARTICULO 64 ULTIMO PÁRRAFO DE LA LEY DE OBRAS PUBLICAS Y SERVICIOS RELACIONADOS CON LAS MISMAS, Y ARTÍCULO 172 DE SU REGLAMENTO, Y UNA VEZ CUMPLIDAS LAS ACCIONES QUE DERIVARON DEL FINIQUITO DE LOS TRABAJOS, EN ESTE ACTO EL MUNICIPIO DA POR TERMINADO EL CONTRATO CORRESPONDIENTE, DEJANDO ÚNICAMENTE SUBSISTENTES LAS GARANTÍAS QUE SE CONTEMPLAN EN AL ARTICULO 66 DE LA LEY CITADA, POR LO QUE NO SERÁ FACTIBLE QUE EL CONTRATISTA PRESENTE RECLAMACIÓN ALGUNA DE PAGO CON POSTERIORIDAD A SU FORMALIZACIÓN.

LA DESCRIPCIÓN DE LOS TRABAJOS FUE LA "CONSTRUCCION DE CANCHA DEPORTIVA EN EL MUNICIPIO DE CHILA DE LA SAL.

QUEDANDO TERMINADOS TODOS Y CADA UNO DE LOS TRABAJOS AL 100 % EN TIEMPO Y EN FORMA SEGÚN CONTRATO.

LA FIRMA DE ESTE DOCUMENTO DA POR EXTINGUIDO LOS DERECHOS Y OBLIGACIONES DE LAS PARTES EN EL CONTRATO, PARA LO CUAL SEÑALAN LAS PARTES QUE NO EXISTEN OTROS ADEUDOS Y POR LO TANTO SE DARÁN POR TERMINADOS LOS DERECHOS Y OBLIGACIONES QUE GENERA EL CONTRATO RESPECTIVO, MANIFESTANDO EL **C. CARLOS EUSEBIO CONTRERAS ROMERO** QUE SU REPRESENTADA **CARLOS EUSEBIO CONTRERAS ROMERO**, EXTIENDE EL MAS AMPLIO FINIQUITO QUE EN DERECHO PROCEDA, RENUNCIANDO A CUALQUIER ACCIÓN LEGAL QUE TENGA POR OBJETO RECLAMAR CUALQUIER PAGO RELACIONADO CON EL CONTRATO.



CIERRE DEL ACTA.- NO HABIENDO OTRO ASUNTO QUE TRATAR, SE DA POR TERMINADO EL EVENTO SIENDO LAS 12:50 HORAS DEL DÍA DE SU INICIO.

POR LA INSTANCIA EJECUTORA

PRESIDENCIA MUNICIPAL
CHILA DE LA SAL, PUEBLA.
2014-2018

C. JOSÉ MONGE CAZARES
PRESIDENTE DEL COMITÉ
MUNICIPAL DE OBRA PÚBLICA Y SERVICIOS
RELACIONADOS CON LA MISMA
DEL MUNICIPIO DE CHILA DE LA SAL
EDO. DE PUEBLA.

POR LA CONTRATISTA

CARLOS EUSEBIO CONTRERAS ROMERO
REPRESENTANTE LEGAL DE PROYECTOS CIVILES
Y URBANOS
R.F.C. CORC851205QJ1
CARLOS EUSEBIO CONTRERAS ROMERO



DIRECCION DE OBRAS PUBLICAS
CHILA DE LA SAL PUEBLA
2014-2018

ARQ. MANUEL DOMÍNGUEZ VÁZQUEZ
DIRECTOR DE OBRAS PÚBLICAS

TESTIGOS



CONTRALORIA MUNICIPAL
CHILA DE LA SAL, PUEBLA.
2014-2018

YRAIS VAZQUEZ FLORES
CONTRALOR MUNICIPAL

13078

Secretaría de Desarrollo Social
Subsecretaría de Desarrollo Social y Humano
LINEAMIENTOS DE OPERACIÓN PROGRAMAS DE DESARROLLO SOCIAL Y HUMANO
 Ramo 20.- Desarrollo Social

 FORMATO
 PDSH-01
 VIGENCIA
 2018

Hoja 1 de 5

A1BYKJUP0604433AAAGGAAP

Anexo Técnico de : AUTORIZACIÓN

Entidad Federativa: 21 PUEBLA Núm. Proyecto, Obra o Acción: 83X121004433 Mov. de Obra SIIPSO: 4433 Fecha de Elaboración: 20/04/2018

 Clave, Nombre y Tipo de Marginación: MM MEDIA MARGINACIÓN
 Dependencia Normativa: 21999 DELEGACION SEDESOL EN PUEBLA - SEDESOL

Actividad Prioritaria: S061 PROGRAMA 3X1 PARA MIGRANTES

Clave y Nombre del Municipio: 21056 CHILA DE LA SAL

Clave y Nombre de la Localidad: 210560001 CHILA DE LA SAL Pobl: 762 Estatus: ACTIVA Grad Loc: AM Grad Mpio: MM Mpio: ZAP

Programa: SL INFRAESTRUCTURA DEPORTIVA

Subprograma: 3 CONSTRUCCION

Inciso: 0 SIN INCISO

Aportación del Banco Interamericano de Desarrollo: 0.00

Denominación del Proyecto, Obra o Acción	Situación de la Obra	Fecha de Inicio y Término	Modalidad de Ejecución	Presupuesto		Avance Físico al 30/11/2018	Estructura Financiera 2018 Autorizada				Proyecto Inter municipal	Medios Totales del Proyecto		Concurrencia	No. de Beneficiarios		Avance al 30/11/2018
				Costo Total	Inversión Aplicada		Suma	Federal	Estatal	Municipal		Unidad de Medida	Cantidad		US\$ BSA Principal	US\$ BSA Secundario	
CONSTRUCCION DE CANCHA DEPORTIVA EN EL MUNICIPIO DE CHILA DE LA SAL, PUEBLA	INICIA Y TERMINA EN EL MISMO EJERCICIO	02/07/2018 30/11/2018	CONTRATO DE MANEJO Y MANTENIMIENTO	1,256,288.70	0.00		1,256,288.70	414,575.27	0.00	527,641.25	NO	CAUCHA	1,000	83X121004433	571	666	0

Información Complementaria

Características Generales de la Obra:

LA OBRA CONSISTE EN LA CONSTRUCCION DE CANCHA DEPORTIVA QUE INCLUYE EXCAVACIONES, DEMOLICIONES, CONSTRUCCION DE GUARNICIONES Y BANQUETAS, CIMBRADOS, CADENAS, BANOS, ASI COMO EL LETRERO INFORMATIVO QUE SERA INSTALADO POR LA INSTANCIA EJECUTORA.

3X1 Migrantes (Organización o Club)

Nombre: UNA MANO AMIGA

Ubicación: 99 PELTON AVE

Estado: NEW YORK

Condado: Richmond

Concepto	Conceptos de Obra, Proyecto o Acción a Ejecutar en 2018				Total
	Unidad de Medida	Cantidad	Precio Unitario	Federal	
CAPITAL DE TRABAJO					
TRAZO Y NIVELACION DE TERRENO PARA DESPLANTE DE ESTRUCTURA DE 400 A 1200M2 (PRELIMINARES)	METRO CUADRADO	467.42	6.88	1,081.64	0.00
DEMOLICION A MANO DE CONCRETO ARMADO EN FIRMES Y PISOS SIN RECUPERACION DE ACERO (PRELIMINARES)	METRO CUBICO	46.74	531.50	8,198.00	0.00
EXCAVACION EN ROCA FLUA EN ZANJAS CONEQUIPO NEUMATICO, PARA LAS ZONAS A Y B DE 0.2 M (PRELIMINARES)	METRO CUBICO	33.15	223.60	2,446.04	0.00
MURO DE PIEDRA BRASA ACABADO COMUN ASENTADO CON MORTERO CEMENTO-ARENA 1:3 (PRELIMINARES)	METRO CUBICO	29.11	1,801.40	17,304.82	0.00
GUARNICION DE CONCRETO SIMPLE F'C=150 KG/CM2 DE 15X20X40 CM INCLUYE: TRAZO, PREPARACION DE TERRACERIAS, HUMEDAD, CIMBRA, Y DECIMBRA METALICA EN FRONTERAS COLADO CURADO Y LIMPIEZA TOTAL DEL AREA DE TRABAJO, HERRAMIENTA Y MANO DE OBRA (PRELIMINARES)	METRO	19.48	263.24	1,692.24	0.00
SUMINISTRO Y APLICACION DE PINTURA TIPO TRAFICO COLOR AMARILLO EN GUARNICIONES DE 35 CM DE DESARROLLO INCLUYE LIMPIEZA Y DESPERDICIOS MATERIALES, MANO DE OBRA Y HERRAMIENTA (PRELIMINARES)	METRO LINEAL	19.48	29.69	190.87	0.00
SUMINISTRO, HABILITADO ARMADO Y COLOCADO DE ACERO DE REFUERZO EN ESTRUCTURA RESISTENCIA NOMINAL FY=4200 KG/CM2 NUM 3 DIAMETRO 3/8 (ZAPATAS)	KILOGRAMO	96.92	27.99	895.15	0.00
CONCRETO HECHO EN OBRA RESISTENCIA NORMAL VAGADO CON CARRETELLA Y BOTES F'C=200 KG/CM2 REVENIMIENTO DE 10 CM AGREGADO MAXIMO 3/4 PULGADAS EN CIMENTACION INCLUYE ELABORACION, VACIADO, VIBRADO Y CURADO (ZAPATAS)	METRO CUBICO	1.86	2,544.30	1,561.69	0.00

PRESIDENCIA MUNICIPAL DE CHILA DE LA SAL

CHILA DE LA SAL, PUEBLA

2018-2018

LIC. JOSE LORENZO RIVERA SOSA

DELEGADO DE LA SEDESOL EN EL ESTADO DE PUEBLA

0000160

En el ejercicio de los subsidios y la ejecución de la obra o acción aquí descrita, la instancia ejecutora se compromete a cumplir con los instrumentos jurídicos que rigen la ejecución del Programa, tales como: Reglas de Operación, Lineamientos de los Programas de Desarrollo Social y Humano y Acuerdo de Coordinación para la distribución y Ejercicio de recursos del ramo Administrativo del Desarrollo Social.

LGSD Art. 28.- "Este programa es público, ajeno a cualquier partido político. Queda prohibido el uso para fines distintos al desarrollo social".

Este Programa es de Carácter Público, no es patrocinado ni promovido por partido político alguno y sus recursos provienen de los impuestos que pagan todos los contribuyentes. Esta prohibido el uso de este Programa con fines políticos, electorales, de lucro y otros distintos a los establecidos. Quien haga uso indebido de los recursos de este Programa deberá ser denunciado y sancionado de acuerdo con la Ley aplicable y ante la autoridad competente.

**Secretaría de Desarrollo Social
Subsecretaría de Desarrollo Social y Humano**
LINEAMIENTOS DE OPERACIÓN PROGRAMAS DE DESARROLLO SOCIAL Y HUMANO
Ramo 20 - Desarrollo Social

FORMATO
PDSH - 01
VIGENCIA
2018

Hoja 2 de 5

ABVYKJADP000433AAACBGAARF

Anexo Técnico de: AUTORIZACIÓN

Entidad Federativa: 21 PUEBLA

Clave, Nombre y Tipo de Marginación: MM MEDIA MARGINACIÓN

Clave y Nombre del Municipio: 21056 CHILA DE LA SAL

Clave y Nombre de la Localidad: 210560001 CHILA DE LA SAL Pobl. 762

Estatus: ACTIVA Grad Loc: AM Grad Mpio: MM Mpio: ZAP

Núm. Proyecto, Obra o Acción: 83X121004433

Mov. de Obra SI/PSO: 4433

Fecha de Elaboración: 20/04/2018

Programa: SL INFRAESTRUCTURA DEPORTIVA

Subprograma: 3 CONSTRUCCION

Inciso: 0 SIN INCISO

Aportación del Banco Interamericano de Desarrollo: 0.00

Instancia Ejecutora: 21056 AYUNTAMIENTO DE CHILA DE LA SAL

Dependencia Normativa: 21999 DELEGACION SEDESOL EN PUEBLA - SEDESOL

Actividad Prioritaria: S061 PROGRAMA 3X1 PARA MIGRANTES

Conceptos de Obra, Proyecto o Acción a Ejecutar en 2018

Concepto	Unidad de Medida	Cantidad	Precio Unitario	Federal	Estatal	Municipal	Participantes	Otros	Total
CIMBRADO Y DESCIMBRADO COMUN EN ZAPATAS AISLADAS DE CIMENTACION (ZAPATAS)	METRO CUADRADO	18.56	291.20	1,783.57	0.00	2,270.00	1,351.19	0.00	5,404.76
DALA O CADENA DE DESPLANTE INCLUYE FABRICACION DEL CONCRETO COLADO CURADO, HABILITADO DE ARMEX, CIMBRA Y DESCIMBRA, SECCION DE 15X20 CM, CONCRETO F'C=200 KG/CM2 3/4 PULGADAS REFORZADA CON ARMEX DE 15X20-4 (ZAPATAS)	METRO	101.66	231.17	7,755.30	0.00	9,870.39	5,873.23	0.00	23,500.92
CASILLLO DE CONCRETO SECCION = 15X15 CM CONCRETO F'C=150 KG/CM2 3/4 PULGADAS, CIMBRA DOS CARAS REFORZADO CON 4 VARILLAS R.N. DE 3/8 PUGADAS ESTRIOS DE 1/4 PULGADA A C 25 CM (ZAPATAS)	METRO	85.80	290.51	8,225.56	0.00	10,468.90	6,231.49	0.00	24,925.95
MURO DE BOCK DE CONCRETO LIGERO DE 12X20X40 CM EN 1 CM DE ESPESOR ASEANTADO CON MORTERO CEMENTO-ARENA 1:4 INCLUYE REFUERZO HORIZONTAL DE ESCALERILLA A CADA 2 HILADAS (ZAPATAS)	METRO CUADRADO	261.49	295.84	25,528.88	0.00	32,491.30	19,340.06	0.00	77,360.24
REFEILLADO EN MURD A PLOMO Y REGLA CON MORTERO CEMENTO-ARENA 1:3 ESPESOR PROMEDIO = 2CM (ZAPATAS)	METRO CUADRADO	561.54	142.99	26,496.30	0.00	33,722.56	20,072.95	0.00	80,291.81
APLANADO FINO EN MUROS A PLOMO Y REGLA CON MORTERO CEMENT-ARENA 1:3 ESPESOR PROMEDIO = 2.5 CM INCLUYE REPELLADO PULIDO PLANA (ZAPATAS)	METRO CUADRADO	561.54	187.65	34,772.38	0.00	44,255.76	26,342.71	0.00	105,370.85
SUMINISTRO Y APLICACION DE PINTURA VINILICA LAVABLE SOBRE MUROS PLAFONES, TRABES, ZOCLOS Y COLUMNAS INCLUYE, PREPARACION DE LA SUPERFICIE, REABARBO Y PLASTE NECESARIO CON UNA MANO DE SELLADOR Y DOS MANOS DE PINTURA (ZAPATAS)	METRO CUADRADO	561.54	84.78	15,710.44	0.00	19,995.11	11,901.85	0.00	47,607.40
FIRME DE CONCRETO F'C=150 KG/CM2 DE 10 MTS DE ESPESOR, INCLUYE: MALLA DE 6X6-10/10, CIMBRA ACARREO A 20MTS MAXIMO, COMPACTADO, NIVELADO, MAESTRETEADO, REGLEADO Y TODO LO NECESARIO PARA SU CORRECTA EJECUCION (ZAPATAS)	METRO CUADRADO	420.78	368.59	51,181.41	0.00	65,139.98	38,773.80	0.00	155,095.19
DALA O CADENA INTERMEDIA O DE ENRASE, INCLUYE FABRICACION DEL CONCRETO ANDAMIOS, COLADO CURADO, CORTES, TRASLAPES, CIMBRA Y DESCIMBRA, SECCION DE 15X20 CM, CONCRETO F'C=200 KG/CM2 3/4 PULGADAS, REFORZADA CON ARMEX DE 15X20-4, HERRAMIENTA, MANO DE OBRA Y DESPERDICIOS (ZAPATAS)	METRO	101.66	232.74	7,807.80	0.00	9,937.20	5,915.00	0.00	23,660.00
SUMINISTRO Y COLOCACION DE PASTO SINTETICO DE 30 MM MARCA TERZA LINEA NATURAL, SPORT, FABRICADO EN POLIETILENO FIBRILADO DE IMPORTACION TAPESLUDE XP PRO (TENCATE9 Y PESO DE 1020 GR X M2 CON PROTECCION UV CONTRA RAYOS ULTRAVIOLETA MATERIALES ECOLOGICOS LIBRE DE METALES PESADOS 100 RECICLABLES	METRO CUADRADO	415.50	718.93	98,575.72	0.00	125,480.00	74,678.57	0.00	298,714.29
SUMINISTRO Y COLOCACION DE MALLA CICLONICA GAL ABERTURA DE 55X55 CALIBRE 10.5 A 2.00 M DE ALTURA, INCLUYE ALAMBRE DE UAS 3M X M, MATERIAL DE FIJACION Y MANO DE OBRA (ZAPATAS)	METRO CUADRADO	76.24	109.76	2,833.98	0.00	3,606.89	2,146.96	0.00	8,597.83
TRAZO Y NIVELACION DE TERRENO PARA DESPLANTE DE ESTRUCTURA MENORES DE 400 MM2 (BANOS)	METRO CUADRADO	8.45	9.42	26.26	0.00	33.42	19.89	0.00	79.57
DALA O CADENA DE DESPLANTE, INCLUYE CIMBRA Y DESCIMBRA SECCION = 15X25	METRO LINEAL METRO	13.50	266.96	1,189.29	0.00	1,513.64	900.98	0.00	3,603.91

C. JOSE MONTE CAZARES
PRESIDENTE MUNICIPAL DE CHILA DE LA SAL

LIC. JOSE LARENZO RIVERA SOSA
DELEGADO DE LA SEDESOL EN EL ESTADO DE PUEBLA

En el ejercicio de los subsidios y la ejecución de la obra o acción aquí descrita, la instancia ejecutora se compromete a cumplir con los lineamientos establecidos en el presente documento, los cuales son de carácter obligatorio y no podrán ser modificados por el beneficiario. Este programa es de carácter público, no es patrocinado ni promovido por partido político alguno y sus recursos provienen de los impuestos que pagan todos los contribuyentes. Esta prohibido el uso de este programa con fines políticos, electorales, de lucro y otros distintos a los establecidos. Quien haga uso indebido de los recursos de este programa deberá ser denunciado y sancionado de acuerdo con la Ley aplicable y ante la autoridad competente.

LGS Art. 28

Este programa es de carácter público, no es patrocinado ni promovido por partido político alguno y sus recursos provienen de los impuestos que pagan todos los contribuyentes. Esta prohibido el uso de este programa con fines políticos, electorales, de lucro y otros distintos a los establecidos. Quien haga uso indebido de los recursos de este programa deberá ser denunciado y sancionado de acuerdo con la Ley aplicable y ante la autoridad competente.

LGS Art. 28

Este programa es de carácter público, no es patrocinado ni promovido por partido político alguno y sus recursos provienen de los impuestos que pagan todos los contribuyentes. Esta prohibido el uso de este programa con fines políticos, electorales, de lucro y otros distintos a los establecidos. Quien haga uso indebido de los recursos de este programa deberá ser denunciado y sancionado de acuerdo con la Ley aplicable y ante la autoridad competente.

LGS Art. 28

Este programa es de carácter público, no es patrocinado ni promovido por partido político alguno y sus recursos provienen de los impuestos que pagan todos los contribuyentes. Esta prohibido el uso de este programa con fines políticos, electorales, de lucro y otros distintos a los establecidos. Quien haga uso indebido de los recursos de este programa deberá ser denunciado y sancionado de acuerdo con la Ley aplicable y ante la autoridad competente.

LGS Art. 28

Este programa es de carácter público, no es patrocinado ni promovido por partido político alguno y sus recursos provienen de los impuestos que pagan todos los contribuyentes. Esta prohibido el uso de este programa con fines políticos, electorales, de lucro y otros distintos a los establecidos. Quien haga uso indebido de los recursos de este programa deberá ser denunciado y sancionado de acuerdo con la Ley aplicable y ante la autoridad competente.

LGS Art. 28

Este programa es de carácter público, no es patrocinado ni promovido por partido político alguno y sus recursos provienen de los impuestos que pagan todos los contribuyentes. Esta prohibido el uso de este programa con fines políticos, electorales, de lucro y otros distintos a los establecidos. Quien haga uso indebido de los recursos de este programa deberá ser denunciado y sancionado de acuerdo con la Ley aplicable y ante la autoridad competente.

LGS Art. 28

Este programa es de carácter público, no es patrocinado ni promovido por partido político alguno y sus recursos provienen de los impuestos que pagan todos los contribuyentes. Esta prohibido el uso de este programa con fines políticos, electorales, de lucro y otros distintos a los establecidos. Quien haga uso indebido de los recursos de este programa deberá ser denunciado y sancionado de acuerdo con la Ley aplicable y ante la autoridad competente.

Secretaría de Desarrollo Social
Subsecretaría de Desarrollo Social y Humano
LINEAMIENTOS DE OPERACIÓN PROGRAMAS DE DESARROLLO SOCIAL Y HUMANO
Ramo 20.- Desarrollo Social

FORMATO
PDSH - 01
VIGENCIA
2018

Hoja 3 de 5

AABYKJOP0004133AAAGGAAT

Anexo Técnico de: AUTORIZACIÓN

Entidad Federativa: 21 PUEBLA

Clave, Nombre y Tipo de Marginalización: MM MEDIA MARGINACIÓN

Clave y Nombre del Municipio: 21056 CHILA DE LA SAL

Clave y Nombre de la Localidad: 210560001 CHILA DE LA SAL

Estatus: ACTIVA Grad Loc: AM Grad Mpio: MM Mpio: ZAP

Pob: 762

Núm. Proyecto, Obra o Acción: 83X121004433

Mov. de Obra SIIPSO: 4433 Fecha de Elaboración: 20/04/2018

Instancia Ejecutora: 21056 AYUNTAMIENTO DE CHILA DE LA SAL -

Dependencia Normativa: 21999 DELEGACION SEDESOL EN PUEBLA - SEDESOL

Actividad Prioritaria: S061 PROGRAMA 3X1 PARA MIGRANTES

Programa: SL INFRAESTRUCTURA DEPORTIVA

Subprograma: 3 CONSTRUCCION

Inciso: 0 SIN INCISO

Aportación del Banco Interamericano de Desarrollo: 0.00

Conceptos de Obra, Proyecto o Acción a Ejecutar en 2018

Concepto	Unidad de Medida	Cantidad	Precio Unitario	Federal	Estatal	Municipal	Participantes	Otros	Total
CM CONCRETO F'C=150 KG/CM2 3/4 PULGADAS, REFORZADA CON ARMEX DE 15X25-4 (BAÑOS)									
MURO DE BLOQUE DE CONCRETO LIGERO DE 12X20X40 CM EN 12 CM DE ESPESOR ASENTADO CON MORTERO CEMENTO-ARENA 1:4 INCLUYE REFUERZO HORIZONTAL DE ESCALERILLA A CADA 2 HILADAS (BAÑOS)	METRO CUADRADO	27.00	295.64	2,635.97	0.00	3,354.87	1,996.95	0.00	7,987.79
CASTILLO DE CONCRETO SECCION 15X15CM CONCRETO F'C=150 KG/CM2 3/4 PULGADAS CIMENTA 2 CARAS, REFORZADO CON ARMEX DE 15X15-4 (BAÑOS)	METRO	12.00	233.76	925.70	0.00	1,178.16	701.28	0.00	2,805.14
DALA DE LIGA INCLUYE CIMBRA Y DESCIMBRA SECCION 15X20 CM CONCRETO F'C=150 KG/CM2 3/4 PULGADAS, REFORZADA CON ARMEX DE 15X20-4 (BAÑOS)	METRO	13.50	257.19	1,145.79	0.00	1,458.28	868.03	0.00	3,472.10
LOSA PLANA EN ESTRUCTURA PERALTE=10 CM CIMBRA APARENTE REFORZADA CON 74 KG DE ACERO POR M2 EN AMBOS SENTIDOS A/C 20 CM CONCRETO F'C=200 KG/CM2 AGRADO MAXIMO 3/4 PULGADAS (BAÑOS)	METRO CUADRADO	9.83	726.24	2,355.85	0.00	2,998.35	1,784.73	0.00	7,138.93
BASE PARA TINAQUE DE TABIQUE ROJO RECOCIDO DE LA REGION DE 12 CM DE ESPESOR CON CADENAS DE DESPLANTE Y CASTILLOS LATERALES ARMADOS CON ARMEX 15X15-4 CM. F'C=200 KG/CM2 LOSA DE CONCRETO FC=200 KG/CM2 DE 10 CM DE ESPESOR Y ARMADO DE VARILLA DE 3/8 PULGADAS @ 20 CM EN AMBOS SENTIDOS INCLUYE ELEVACION PICADO CHAFLAN IMPERMEABILIZADO EN CHAFLAN REPELLADO CON MORTERO CEMENTO-CAL-ARENA 1:4 ACAREO Y RETIRO DE MATERIAL DE MATERIAL SOBREPORTE DE 1.00X2.00M Y 1.00 M DE ALTURA (BAÑOS)	PIEZA	1.00	5,203.25	1,717.07	0.00	2,185.37	1,300.81	0.00	5,203.25
FIRME DE CONCRETO F'C=150 KG/CM2 DE .10 MTS DE ESPESOR, INCLUYE: MALLA DE 6X6 10/10 CIMBRA ACARREO A .20 MTS MAXIMO COMPACTADO NIVELADO, MAESTRETEADO, REGLEADO Y TODO LO NECESARIO PARA SU CORRECTA EJECUCION (BAÑOS)	METRO CUADRADO	6.45	368.59	784.54	0.00	988.51	594.35	0.00	2,377.40
PISO DE LOSETA DE CERAMICA FANTASIA CAMELOT DE 30X30 CM ASENTADA A BASE DE CREST BLANCO O SIMILAR JUNTADO CON JUNTACREST Y ADICRESTMP, PLUS O SIMILAR, JUNTA MAXIMA DE 1MM EN COSTILLA Y SUPERIOR EN CALIDAD Y PRECIO (BAÑOS)	METRO CUADRADO	6.45	337.25	717.84	0.00	913.61	543.82	0.00	2,175.27
REPELLADO EN MUROS A PLOMO Y REGLA CON MORTERO CALHIDRA-ARENA 1:5 ESPESOR PROMEDIO =2 CM (BAÑOS)	METRO CUADRADO	57.09	111.62	2,102.85	0.00	2,676.36	1,593.07	0.00	6,372.28
REPELLADO Y APLANADO FINO CON MORTERO CEMENTO-CAL-ARENA EN PROP 1:1:6 EN PLAFON A REGLA DE 2.5 CM DE ESPESOR PROM. INCLUYE EL SUMINISTRO DE LOS MATERIALES FABRICACION DEL MORTERO BOQUILLAS, ANDAMIOS PICADO NERVIOS DE TEMPORATURA ACARREO, HERRAMIENTA, MANO DE OBRA Y RETIRO DE MATERIAL SOBREPORTE FUERA DE OBRA (BAÑOS)	METRO CUADRADO	7.83	169.95	439.13	0.00	558.89	332.67	0.00	1,330.69
EMBOQUILLADO EN REPELLADO PERFILEADO UNA ARISTA CON MORTERO CEMENTO-ARENA 1:3 (BAÑOS)	METRO	9.60	81.69	258.80	0.00	329.38	196.06	0.00	784.24
SUMINISTRO Y APLICACION DE PINTURA VINILICA EN MUROS Y PLAFONS E MEZCLA FINAL INCLUYE UNA MANO DE SELADOR Y DOS MANOS DE PINTURA (BAÑOS)	METRO CUADRADO	84.92	89.25	1,912.12	0.00	2,433.61	1,448.58	0.00	5,794.31
SALIDA PARA CONTACTO VIO APAGADOR INCLUYE CAJA PVC TIPO	SALIDA PARA CONTACTO	3.00	1,121.13	1,109.92	0.00	1,412.62	840.85	0.00	3,363.39

C. JOSE MONTE CAZARES

PRESIDENTE MUNICIPAL DE CHILA DE LA SAL

LUS JOSE LORENZO RIVERA SOSA
DELEGADO DE LA SEDESOL EN EL ESTADO DE PUEBLA

En el ejercicio de los subsidios y la ejecución de la obra o acción aquí descrita, la instancia ejecutora se compromete a cumplir con los instrumentos jurídicos que cuenta el Programa, tales como: Reglas de Operación, Lineamientos de los Programas de Desarrollo Social y Humano y Acuerdo de Coordinación para la distribución y Ejercicio de recursos del ramo Administrativo 20
LDS Art. 28 "Este Programa es público, abierto a cualquier partido político. Queda prohibido el uso para fines distintos al desarrollo social.
Este Programa es de carácter público, no es patrocinado ni promovido por partido político alguno y sus recursos provienen de los impuestos que pagan todos los contribuyentes. Esta prohibición de uso de este Programa con fines políticos, electorales, de lucro y otros distintos a los establecidos. Quien haga uso indebido de los recursos de este Programa deberá ser denunciado y sancionado de acuerdo con la Ley aplicable y ante la autoridad competente.

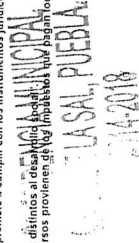

GOBIERNO DEL ESTADO DE PUEBLA
SECRETARÍA DE DESARROLLO SOCIAL
SUBSECRETARÍA DE DESARROLLO SOCIAL Y HUMANO
LINEAMIENTOS DE OPERACIÓN PROGRAMAS DE DESARROLLO SOCIAL Y HUMANO
Ramo 20.- Desarrollo Social

0000162

Secretaría de Desarrollo Social
Subsecretaría de Desarrollo Social y Humano
LINEAMIENTOS DE OPERACIÓN PROGRAMAS DE DESARROLLO SOCIAL Y HUMANO
Ramo 20.- Desarrollo Social

FORMATO
PDSH-01
VIGENCIA
2018

Hoja 4 de 5

AABYVIA DP000433AAGGGAIF

Anexo Técnico de : AUTORIZACIÓN

Entidad Federativa: 21 PUEBLA

Clave,Nombre y Tipo de Marginalización: MM MEDIA MARGINACIÓN

Clave y Nombre del Municipio: 21056 CHILA DE LA SAL

Clave y Nombre de la Localidad: 210560001 CHILA DE LA SAL

Estatus: ACTIVA Grad Loc: AM Grad Mpio: MM Mpio: ZAP

Núm. Proyecto, Obra o Acción: 83X121004433

Instancia Ejecutora: 21056 AYUNTAMIENTO DE CHILA DE LA SAL -

Dependencia Normativa: 21999 DELEGACION SEDESOL EN PUEBLA - SEDESOL

Actividad Prioritaria: S061 PROGRAMA 3X1 PARA MIGRANTES

Programa: SL INFRAESTRUCTURA DEPORTIVA

Subprograma: 3 CONSTRUCCION

Inciso: 0 SIN INCISO

Aportación del Banco Interamericano de Desarrollo: 0.00

Fecha de Elaboración: 20/04/2018

Conceptos de Obra, Proyecto o Acción a Ejecutar en 2018

Concepto	Unidad de Medida	Cantidad	Precio Unitario	Federal	Estatal	Municipal	Participantes	Otros	Total
UNIVERSAL CANALETA PVC TIPO 10-20 2 HILOS DE CABLE THW CAL 12 (BANOS)	PIEZA	3.00	178.74	178.95	0.00	225.21	134.06	0.00	536.22
SUMINISTRO Y COLOCACION DE LUMINARIA INCANDESCENTE (SOCKET PORCELANA INCLUYE FOCO)(BANOS)	SALIDA	8.00	2,111.96	5,575.56	0.00	7,095.17	4,223.91	0.00	16,895.64
SALIDA HIDRAULICA Y SANITARIA CON TUBO Y CONEXIONES HIDRAULICOS DE COBRE TIPO M Y GALVANIZADO DE CED 40 Y TUBOS SANITARIOS DE PVC Y FOFU INCLUYE: RAMALEO MATERIALES SOLDADURA, PRUEBAS VALVULAS DE CONTROL ANGULAR, COLEX, MANO DE OBRA, FLETES ETC (BANOS)	PIEZA	1.00	1,362.45	449.61	0.00	572.23	340.61	0.00	1,362.45
REGISTRO DE 40 X 60X 60M DE TABIQUE ROJO RECOCIDO EN 12 CM JUNTEADO CON MORTERO CEMENTO-ARENA 1:4 ACABADO PULIDO PLANTILLA DE CONCRETO FC=150 KG/CM2 (BANOS)	PIEZA	2.00	1,314.90	867.83	0.00	1,104.51	657.45	0.00	2,629.79
SUMINISTRO Y COLOCACION DE LAVABO ANFORA CON MORTERO CEMENTO-ARENA 1:4 INCLUYE: CONTRA CESPOL, TUBO GALVANIZADO PARA SU FIJACION, LLAVE MEZCLADORA, COMERCIAL Y TODO LO NECESARIO PARA SU CORRECTA INSTALACION	PIEZA	2.00	1,104.68	729.09	0.00	927.93	552.34	0.00	2,209.36
SUMINISTRO Y COLOCACION DE INODORO ANFORA BLANCO CON MORTERO CEMENTO-ARENA 1:4 INCLUYE: ASIEN TO CORTO CON TAPA Y HERRAJE COMPLETO DE BRONCE Y TODO LO NECESARIO PARA SU CORRECTA INSTALACION	PIEZA	2.00	2,570.46	1,696.50	0.00	2,159.19	1,285.23	0.00	5,140.92
SUMINISTRO Y COLOCACION "PUERTA DE HERRERIA TUB. PERFILES Z T Y L TAMBOR DOBLE LAMINA CALIBRE 18 DE 2 X 80 M (BANOS)	PIEZA	2.00	1,805.91	1,191.90	0.00	1,516.96	902.95	0.00	3,611.81
SUMINISTRO Y COLOCACION DE PUERTA PARA DUCTO DE VENTILACION E HERRERIA MEDIDA ESTANDAR DE 1.72 X .60 M	PIEZA	1.00	4,360.36	1,438.92	0.00	1,831.35	1,090.09	0.00	4,360.36
SUMINISTRO Y COLOCACION DE TINACO ROTOPLAS 1100 LITROS CON SALIDA DE 3/4 PULGADAS Y TODO LO NECESARIO PARA SU CORRECTA INSTALACION	METRO CUADRADO	2.85	369.64	347.65	0.00	442.46	283.37	0.00	1,053.48
BANQUETA DE 10 CM DE ESPESOR CON CONCRETO F'c=150 KG/CM2, INCLUYE LIMPIEZA DE LA SUPERFICIE, EXCAVACION PARA RENIVELAR, ACARREO DE LOS MATERIALES SOBREPANTES A LA RIMERA ESTACION 20 MTS, CIMBRADO, DECIMBRADO Y ACABADO ESCOBILLADO A CENTROS DE PIEDRA Y CON VOLTEADOR	METRO CUADRADO	8.45	7.85	21.89	0.00	27.87	16.59	0.00	66.35
LIMPIEZA GENERAL DURANTE LA OBRA INCLUYE ACARREOS DE ESCOMBROS ETC	PIEZA	2.00	5,574.64	3,679.26	0.00	4,682.70	2,787.32	0.00	11,149.28
SUMINISTRO E INSTALACION E POSTE DE ALUMBRADO TIPO PUNTA POSTE DE 10 MTS DE ALTURA, INCLUYE PINTURA, EQUIP, MANOBRAS, HERRAMIENTA Y TODO LO NECESARIO PARA SU CORRECTA EJECUCION	PIEZA	1.00	153,906.07	50,789.00	0.00	64,640.55	38,476.52	0.00	153,906.07
SUMINISTRO Y COLOCACION DE MODULO DE JUEGOS INFANTILES MODELO EOS-610 DE MARCA JUMBO O SIMILAR QUE INCLUYE ESCALERA DE ACCESO BARANDA, BAJADA OLAS 2.40 MTS, TREPADERO EN ESPIRAL Y PASAMANOS PARA EDADES DE 5 A 12 AÑOS Y CAPACIDAD PARA 48 NIÑOS	METRO CUBICO	166.61	49.11	2,699.94	0.00	3,436.29	2,045.41	0.00	8,181.64
ACARREO EN CAMION DE MATERIAL MIXTO, PRIMER KILOMETRO CARGA MECANICA	METRO CUBICO POR KILOMETRO	4,998.30	8.23	13,568.25	0.00	17,268.85	10,278.96	0.00	41,115.86
ACARREO EN CAMION DE MATERIAL MIXTO, KILOMETRO SUBSECUENTE ZONA URBANA									

C. JOSE MONGE CAZARES
PRESIDENTE MUNICIPAL DE CHILA DE LA SAL

LUCIO JOSE LOPEZ RIVERA ROSA
DELEGADO DE LA SEDE EN EL ESTADO DE PUEBLA

En el ejercicio de los subsidios y la ejecución de la obra o acción aquí descrita, la instancia ejecutora se compromete a cumplir con los instrumentos jurídicos con que cuenta el Programa, tales como: Reglas de Operación, Lineamientos de los Programas de Desarrollo Social y Humano y Acuerdo de Coordinación para la distribución y Ejercicio de recursos del ramo Administrativo 20 Desarrollo Social.

LGPS 4.4. 28 "Este programa es público, ajeno a cualquier partido político. Queda prohibido el uso del programa para beneficio de cualquier particular o grupo de interés. Este Programa es de Crédito Público. El uso de los recursos del programa por parte de cualquier partido político alguno o sus representantes, o de cualquier grupo de interés, que pague todos los contribuyentes. Esta prohibido el uso de este Programa con fines políticos, electorales, de lucro y otros distintos a los establecidos. Quien haga uso indebido de los recursos de este Programa deberá ser denunciado y sancionado de acuerdo con la Ley aplicable y ante la autoridad competente."

0000163

Secretaría de Desarrollo Social
Subsecretaría de Desarrollo Social y Humano
LINEAMIENTOS DE OPERACIÓN PROGRAMAS DE DESARROLLO SOCIAL Y HUMANO
Ramo 20.- Desarrollo Social

FORMATO
PDSH - 01
VIGENCIA
2018

Hoja 5 de 5

AABXKJA EP0004433AAAGGGAAF

Anexo Técnico de : AUTORIZACIÓN

Entidad Federativa: 21 PUEBLA	Num. Proyecto, Obra o Acción: 83X121004433	Mov. de Obra SI/PSO: 4433	Fecha de Elaboración: 20/04/2018
Clave, Nombre y Tipo de Marginalización: MM MEDIA MARGINACIÓN	Instancia Ejecutora: 21056 AYUNTAMIENTO DE CHILA DE LA SAL -	Programa: SL INFRAESTRUCTURA DEPORTIVA	
Clave y Nombre del Municipio: 21056 CHILA DE LA SAL	Dependencia Normativa: 21999 DELEGACION SEDESOL EN PUEBLA - SEDESOL	Subprograma: 3 CONSTRUCCION	
Clave y Nombre de la Localidad: 210560001 CHILA DE LA SAL	Actividad Prioritaria: S061 PROGRAMA 3X1 PARA MIGRANTES	Inciso: 0 SIN INCISO	
	Estatus: ACTIVA Grad Loc: AM Grad Mpio: MM Mpio: ZAP	Aportación del Banco Interamericano de Desarrollo: 0.00	

Conceptos de Obra, Proyecto o Acción a Ejecutar en 2018						
Concepto	Unidad de Medida	Cantidad	Precio Unitario	Federal	Estatal	Municipal
			Subtotal:	414,575.27	0.00	527,641.25
			Total:	414,575.27	0.00	527,641.25
						Otros
						0.00
						0.00
						1,256,286.70
						1,256,286.70



PRESIDENCIA MUNICIPAL
CHILA DE LA SAL, PUEBLA

C. JOSÉ MONGE CAZARES
PRESIDENTE MUNICIPAL DE CHILA DE LA SAL

0000164

ALC. JOSÉ LORENZO RIVERA SOSA
DELEGADO DE LA SEDESOL EN EL ESTADO DE PUEBLA

En el ejercicio de los subsidios y la ejecución de la obra o acción aquí descrita, la instancia ejecutora se compromete a cumplir con los lineamientos jurídicos con que cuenta el Programa, tales como: Reglas de Operación, Lineamientos de los Programas de Desarrollo Social y Humano y Acuerdo de Coordinación para la distribución y Ejercicio de recursos del ramo Administrativo y Desarrollo Social.

LGPS Art. 28.- Este programa es público, ajeno a cualquier partido político. Queda prohibido el uso para fines distintos al desarrollo social.

Este Programa es de Carácter Público.

Sancionado de acuerdo con la Ley aplicable y ante la autoridad competente.

Quien haga uso indebido de los recursos de este Programa deberá ser denunciado y



0000159

Delegación en el Estado de Puebla
Subdelegación de Desarrollo Social y Humano

Oficio Núm. 141.1100-A/0256/2018.

Puebla de Z., Pue. a 30 de julio de 2018.

C. JOSE MONGE CAZARES
PRESIDENTE MUNICIPAL DE CHILA DE LA SAL, PUE.
PALACIO MUNICIPAL, CHILA DE LA SAL, PUEBLA

Por este conducto comunicamos a usted que esta Delegación Estatal **APRUEBA** la aplicación de recursos federales del Ramo 20.-Desarrollo Social, del Presupuesto de Egresos de la Federación para el Ejercicio Fiscal 2018; por un importe de \$414,575.27 (CUATROCIENTOS CATORCE MIL QUINIENTOS SETENTA Y CINCO PESOS 27/100 M.N.) de acuerdo a la distribución que a continuación se presenta:

S061.- PROGRAMA 3X1 PARA MIGRANTES
MUNICIPIO: CHILA DE LA SAL

	MONTO FEDERAL
TOTAL:	\$414,575.27
SL.- INFRAESTRUCTURA DEPORTIVA	
03.- CONSTRUCCION	
00.- SIN INCISO	\$414,575.27

Que conjuntamente con \$527,641.25 (QUINIENTOS VEINTISIETE MIL SEISCIENTOS CUARENTA Y UN PESOS 25/100 M.N.) de aportación municipal, y \$314,072.18 (TRESCIENTOS CATORCE MIL SETENTA Y DOS PESOS 18/100 M.N.) de aportación de los participantes, se aplicará al programa de inversiones 2018.

Lo anterior, acreditado al Oficio de Autorización N° SDSH/2018/AE/211/0502/1927 de fecha 02 de julio de 2018 y de acuerdo a los expedientes técnicos presentados.

La totalidad de estos recursos, se deberá aplicar a las obras y acciones contenidas en los Anexos Técnicos de Autorización adjuntos en copia al presente; respetando la estructura financiera, apertura programática y metas que en los mismos se señala. Asimismo, deberá observarse el marco normativo que se consigna en el Presupuesto de Egresos de la Federación 2018, las Reglas de Operación del programa referido vigentes para el presente año, los Lineamientos de Operación vigentes de los Programas de Desarrollo Social y Humano, así como las demás disposiciones legales y normativas que en el ámbito federal, sean aplicables.

A T E N T A M E N T E

Delegado Federal de la SEDESOL en Puebla

C. J. Lorenzo Rivera Sosa

- C.c.p.- C. Rafael Aroas Morales.- Director General de Políticas Sociales.- Paseo de la Reforma N° 51 Piso 19, Col. Tabacalera, Deleg. Cuauhtémoc, Ciudad de México.
C. Ariel E. Alvarez Arronte.- Subdelegado de Administración de la Delegación SEDESOL Puebla.- Presente.
C. José R. Rocha Ramirez.- Subdelegado de Desarrollo Social y Humano.- Presente.
C. Rafael Hernández Alvarez.- Jefe de la Unidad de Desarrollo Social y Humano.- Presente.

JLRS/JRRR/RHA

SECRETARÍA DE DESARROLLO SOCIAL
DELEGACIÓN EN PUEBLA

30 JUL 2018

DESB. CALADO

Dependencia: COMITÉ MUNICIPAL DE OBRA PÚBLICA Y SERVICIOS
RELACIONADOS CON LAS MISMAS

Concurso No. CHILA-3X1/50001/2018

Fecha: 2018/07/24

Duración: 61 días

Obra: "CONSTRUCCIÓN DE CANCHA DEPORTIVA EN EL MUNICIPIO DE CHILA DE LA SAL (GUARNICIONES Y BANQUETAS)"

Lugar: 3 ORIENTE

Fin Obra: 29-sep-2018

Ciudad: CHILA DE LA SAL, PUEBLA

Inicio Obra: 31-jul-2018

CATÁLOGO CONTRATADO

Código	Concepto	Unidad	Cantidad	P. Unitario	Precio con Letra	Importe
A PRELIMINARES						
TRA002	TRAZO Y NIVELACION DE TERRENO PARA DESPLANTE DE ESTRUCTURA, DE 400 A 1200 M2	M2	467.42	\$5.88	(* CINCO PESOS 88/100 M.N. *)	\$2,748.43
DEM010	DEMOLICION A MANO DE CONCRETO ARMADO EN FIRMES Y PISOS SIN RECUPERACION DE ACERO	M3	46.74	\$460.86	(* CUATROCIENTOS SESENTA PESOS 86/100 M.N. *)	\$21,540.60
EXCA007	EXCAVACION EN ROCA FIJA EN ZANJAS CON EQUIPO NEUMATICO, PARA LAS ZONAS A Y B, DE 0.00 A 2.00 M.	M3	33.15	\$191.51	(* CIENTO NOVENTA Y UN PESOS 51/100 M.N. *)	\$6,348.56
MUP000	MURO DE PIEDRA BRASA ACABADO COMUN ASENTADO CON MORTERO CEMENTO-ARENA 1:3	M3	29.11	\$1,579.77	(* UN MIL QUINIENTOS SETENTA Y NUEVE PESOS 77/100 M.N. *)	\$45,987.10
GUA001	GUARNICIÓN DE CONCRETO SIMPLE F'c = 150 kg/cm² DE 15 X 20 X 40 CM. INCLUYE: TRAZO, PREPARACIÓN DE TERRACERÍAS, HUMEDAD, CIMBRA Y DECIMBRA METÁLICA EN FRONTERAS, COLADO, CURADO Y LIMPIEZA TOTAL DEL ÁREA DE TRABAJO, HERRAMIENTA Y MANO DE OBRA.	M	19.48	\$216.93	(* DOSCIENTOS DIECISEIS PESOS 93/100 M.N. *)	\$4,225.80
PINT068	SUMINISTRO Y APLICACION DE PINTURA TIPO TRAFICO MCA. COMEX COLOR AMARILLO EN GUARNICIONES DE 35 CM. DE DESARROLLO. INCLUYE LIMPIEZA Y DESPERDICIOS. MATERIALES, MANO DE OBRA Y HERRAMIENTA.	ML	19.48	\$25.44	(* VEINTICINCO PESOS 44/100 M.N. *)	\$495.57
Total: B ZAPATAS						
ACE019	SUMINISTRO, HABILITADO, ARMADO Y COLOCADO DE ACERO DE REFUERZO EN ESTRUCTURA RESISTENCIA NOMINAL Fy=4200 KG/CM2 No. 3 DIAMETRO 3/8"	KG	96.92	\$24.25	(* VEINTICUATRO PESOS 25/100 M.N. *)	\$2,350.31
CON005	CONCRETO HECHO EN OBRA RESISTENCIA NORMAL VACIADO CON CARRETILLA Y BOTES F'c=200 KG/CM2 REVENIMIENTO DE 10 CM AGREGADO MAXIMO 3/4" EN CIMENTACION, INCLUYE: ELABORACION, VACIADO, VIBRADO Y CURADO.	M3	1.86	\$2,202.62	(* DOS MIL DOSCIENTOS DOS PESOS 62/100 M.N. *)	\$4,096.87
CIMB002	CIMBRADO Y DESCIMBRADO COMUN EN ZAPATAS AISLADAS DE CIMENTACION	M2	19.56	\$250.14	(* DOSCIENTOS CINCUENTA PESOS 14/100 M.N. *)	\$4,942.60

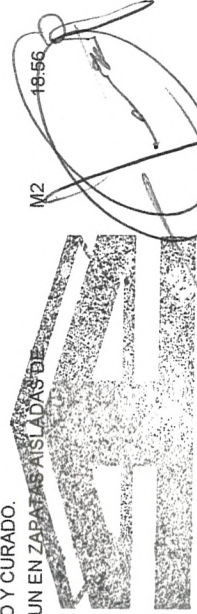

TECNIFICACION DE INGENIEROS CARLOS ELISEBIO CONTRERAS ROMERO
Y URBANOS
REPRESENTANTE LEGAL

R.F.C. CON051205QJ1

10000766

Dependencia: COMITÉ MUNICIPAL DE OBRA PÚBLICA Y SERVICIOS
RELACIONADOS CON LAS MISMAS

Concurso No. CHILA-3X1/50001/2018

Obra: "CONSTRUCCIÓN DE CANCHA DEPORTIVA EN EL MUNICIPIO DE CHILA DE LA SAL (GUARNICIONES Y BANQUETAS)"
Lugar: 3 ORIENTE
Ciudad: CHILA DE LA SAL, PUEBLA

Fecha: 2018/07/24

Duración: 61 días

Fin Obra: 29-sep-2018

Inicio Obra: 31-jul-2018

CATÁLOGO CONTRATADO

Código	Concepto	Unidad	Cantidad	P. Unitario	Precio con Letra	Importe
DALA030	DALA O CADENA DE DESPLANTE, INCLUYE: FABRICACION DEL CONCRETO, COLADO, CURADO, HABILITADO DE ARMEX, CIMBRA Y DESCIMBRA; SECCION DE 15 X 20 CM, CONCRETO F'C=200 KG/CM2-3/4", REFORZADA CON ARMEX DE 15 X 20-4	M	101.66	\$200.58	(* DOSCIENTOS PESOS 58/100 M.N. *)	\$20,390.96
CAS081	CASTILLO DE CONCRETO SECCION= 15 X 15 CM, CONCRETO F'C=150 KG/CM2-3/4", CIMBRA 2 CARAS, REFORZADO CON 4 VARILLAS R.N. DE 3/8" ESTRIBOS DE 1/4" AC 25 CM	M	85.80	\$250.43	(* DOSCIENTOS CINCUENTA PESOS 43/100 M.N. *)	\$21,486.89
MUBLO012	MURO DE BLOCK DE CONCRETO LIGERO DE 12 X 20 X 40 CM EN 12 CM DE ESPESOR ASENTADO CON MORTERO CEMENTO-ARENA 1:4 INCLUYE REFUERZO HORIZONTAL DE ESCALERILLA A CADA 2 HILADAS	M2	261.49	\$256.35	(* DOSCIENTOS CINCUENTA Y SEIS PESOS 35/100 M.N. *)	\$67,032.96
REMU002	REPELLADO EN MUROS A PLOMO Y REGLA CON MORTERO CEMENTO-ARENA 1:3 ESPESOR PROMEDIO = 2 CM	M2	561.54	\$123.63	(* CIENTO VEINTITRES PESOS 63/100 M.N. *)	\$69,423.19
APMU002	APLANADO FINO EN MUROS A PLOMO Y REGLA CON MORTERO CEMENTO-ARENA 1:3 ESPESOR PROMEDIO = 2.5 CM INCLUYE REPELLADO PULIDO CON PLANA	M2	561.54	\$158.18	(* CIENTO CINCUENTA Y OCHO PESOS 18/100 M.N. *)	\$88,824.40
PINT022	SUMINISTRO Y APLICACION DE PINTURA VINILICA VINIMEX LAVABLE SOBRE MUROS, PLAFONES, TRABES, ZOCLOS Y COLUMNAS INCLUYE: PREPARACION DE LA SUPERFICIE, REBABEO Y PLASTE NECESARIO, CON UNA MANO DE SELLADOR Y DOS MANOS DE PINTURA	M2	561.54	\$71.96	(* SETENTA Y UN PESOS 96/100 M.N. *)	\$40,408.42
FIR010	FIRME DE CONCRETO F'C = 150 kg/cm2, DE 0.10 mts. DE ESPESOR, INCLUYE: MALLA DE 6x6-10/10, CIMBRA, ACARREO A 0.20 mts. MÁXIMO, COMPACTADO, NIVELADO, MAESTREADO, REGLEADO Y TODO LO NECESARIO PARA SU CORRECTA EJECUCIÓN.	M2	420.78	\$315.71	(* TRESCIENTOS QUINCE PESOS 71/100 M.N. *)	\$132,844.45
DALA030-1	DALA O CADENA INTERMEDIA O DE ENRASE, INCLUYE: FABRICACION DEL CONCRETO, ANDAMIOS, COLADO, CURADO, CORTES, TRASLAPES, CIMBRA Y DESCIMBRA; SECCION DE 15 X 20 CM, CONCRETO F'C=200 KG/CM2-3/4", REFORZADA CON ARMEX DE 15 X 20-4, HERRAMIENTA, MANO DE OBRA Y DESPERDICIOS.	M	101.66	\$206.08	(* DOSCIENTOS SEIS PESOS 08/100 M.N. *)	\$20,950.09

0000067

TECNIFICACION DE PROYECTOS CIVILES

C. CARLOS EUSEBIO CONTRERAS ROMERO Y URBANOS
REPRESENTANTE LEGAL R.F.C. CORC851205QJ1

Dependencia: COMITÉ MUNICIPAL DE OBRA PÚBLICA Y SERVICIOS
RELACIONADOS CON LAS MISMAS

Concurso No. CHILA-3X1/50001/2018

Fecha: 2018/07/24

Duración: 61 días

Obra: "CONSTRUCCIÓN DE CANCHA DEPORTIVA EN EL MUNICIPIO DE CHILA DE LA SAL (GUARNICIONES Y BANQUETAS)"

Lugar: 3 ORIENTE

Fin Obra: 29-sep-2018

Ciudad: CHILA DE LA SAL, PUEBLA

Inicio Obra: 31-jul-2018



CATÁLOGO CONTRATADO

Código	Concepto	Unidad	Cantidad	P. Unitario	Precio con Letra	Importe
PASTO30	SUMINISTRO Y COLOCACIÓN DE PASTO SINTÉTICO DE 30 MM. MARCA TERZA, LINEA NATURAL SPORT, FRABICADO EN POLIETILENO FIBRILADO DE IMPORTACION TAPESLIDE XP PRO (TENCATE) Y PESO DE 1020 GR. X M2, CON PROTECCIÓN UV CONTRA RAYOS ULTRAVIOLETA, MATERIALES ECOLÓGICOS LIBRE DE METALES PESADOS, 100% RECICLABLES.	M2	415.50	\$626.96	(* SEISCIENTOS VEINTISEIS PESOS 98/100 M.N. *)	\$260,510.19
412007	SUMINISTRO Y COLOCACION DE MALLA CICLONICA GAL. ABERTURA DE 55 X 55 CALIBRE 10.5 A 2.00 M DE ALTURA INCLUYE, ALAMBRE DE PUAS 3.00 M X M, MATERIAL DE FIJACION, Y MANO DE OBRA.	M2	78.24	\$98.64	(* NOVENTA Y OCHO PESOS 64/100 M.N. *)	\$7,717.59
Total:	ZAPATAS					\$740,678.92
C	BAÑOS					
TRA001	TRAZO Y NIVELACION DE TERRENO PARA DESPLANTE DE ESTRUCTURA, MENORES DE 400 M2	M2	8.45	\$7.35	(* SIETE PESOS 35/100 M.N. *)	\$62.11
DALA035	DALA O CADENA DE DESPLANTE, INCLUYE CIMBRA Y DESCIEMBRA SECCION=15 X 25 CM, CONCRETO FC=150 KG/CM2-3/4", REFORZADA CON ARMEX DE 15 X 25-4	ML	13.50	\$236.21	(* DOSCIENTOS TREINTA Y SEIS PESOS 21/100 M.N. *)	\$3,188.84
MUBLO012	MURO DE BLOCK DE CONCRETO LIGERO DE 12 X 20 X 40 CM EN 12 CM DE ESPESOR ASENTADO CON MORTERO CEMENTO-ARENA 1:4 INCLUYE REFUERZO HORIZONTAL DE ESCALERILLA A CADA 2 HILADAS	M2	27.00	\$256.35	(* DOSCIENTOS CINCUENTA Y SEIS PESOS 35/100 M.N. *)	\$6,921.45
CAS085	CASTILLO DE CONCRETO SECCION= 15 X 15 CM, CONCRETO FC=150 KG/CM2-3/4", CIMBRA 2 CARAS, REFORZADO CON ARMEX DE 15 X 15 - 4	M	12.00	\$200.08	(* DOSCIENTOS PESOS 08/100 M.N. *)	\$2,400.96
DALA146	DALA DE LIGA, INCLUYE CIMBRA Y DESCIMBRA SECCION= 15 X 20 CM, CONCRETO FC=150 KG/CM2-3/4", REFORZADA CON ARMEX DE 15 X 20 - 4	M	13.50	\$218.47	(* DOSCIENTOS DIECIOCHO PESOS 47/100 M.N. *)	\$2,949.35
LOSA005-1	LOSA PLANA EN ESTRUCTURA, PERALTE = 10 CM CIMBRA APARENTE REFORZADA CON 74 KG DE ACERO POR M3 EN AMBOS SENTIDOS A/C 20 CM. CONCRETO FC = 200 KG/CM2 AGREGADO MAXIMO 3/4"	M2	9.83	\$622.87	(* SEISCIENTOS VEINTIDOS PESOS 87/100 M.N. *)	\$6,122.81

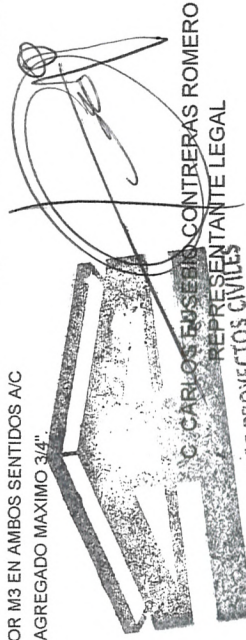

TECNIFICACION DE PROYECTOS CIVILES
Y URBANOS
R.F.C. CORC8512050J1

0000068

Dependencia: COMITÉ MUNICIPAL DE OBRA PÚBLICA Y SERVICIOS
RELACIONADOS CON LAS MISMAS

Concurso No. CHILA-3X1/50001/2018

Fecha: 2018/07/24
Duración: 61 días
Obra: "CONSTRUCCIÓN DE CANCHA DEPORTIVA EN EL MUNICIPIO DE CHILA DE LA SAL (GUARNICIONES Y BANQUETAS)"
Lugar: 3 ORIENTE
Fin Obra: 29-sep-2018
Ciudad: CHILA DE LA SAL, PUEBLA
Inicio Obra: 31-jul-2018



CATÁLOGO CONTRATADO

Código	Concepto	Unidad	Cantidad	P. Unitario	Precio con Letra	Importe
BASET002	BASE PARA TINACO DE TABIQUE ROJO RECOCIDO DE LA REGION DE 12 CM. DE ESPESOR, CON CADENAS DE DESPLANTE Y CASTILLOS LATERALES ARMADOS CON ARMEX 15 X 15-4 CM. FC=200 KG/CM2, LOSA DE CONCRETO FC= 200 KG/CM2 DE 10 CM. DE ESPESOR Y ARMADO DE VARILLA DE 3/8" @ 20 CM. EN AMBOS SENTIDOS. INCLUYE: ELEVACION, PICADO,, CHAFLAN, IMPERMEABILIZADO EN CHAFLAN, REPELLADO CON MORTERO CEMENTO-CAL-ARENA:1:4, ACARREO Y RETIRO DE MATERIAL SOBANTE. DE 1.00 X 2.00 M Y 1.00 M DE ALTURA	PZA	1.00	\$4,461.39	(* CUATRO MIL CUATROCIENTOS SESENTA Y UN PESOS 39/100 M.N. *)	\$4,461.39
FIR010	FIRME DE CONCRETO FC = 150 kg/cm2, DE 0.10 mts. DE ESPESOR, INCLUYE: MALLA DE 6x6-10/10, CIMBRA, ACARREO A 0.20 mts. MÁXIMO, COMPACTADO, NIVELADO, MAESTREADO, REGLEADO Y TODO LO NECESARIO PARA SU CORRECTA EJECUCIÓN.	M2	6.45	\$315.71	(* TRESCIENTOS QUINCE PESOS 71/100 M.N. *)	\$2,036.33
PISO001	PISO DE LOSETA DE CERAMICA FANTASIA CAMELOT DE 30 x 30 CM. ASENTADA A BASE DE CREST BLANCO O SIMILAR, JUNTEADO CON JUNTACREST Y ADICREST MP - PLUS O SIMILAR, JUNTA MAXIMA DE 1mm EN COSTILLA SUPERIOR MCA. INTERCERMIC O SIMILAR EN CALIDAD Y PRECIO.	M2	6.45	\$291.96	(* DOSCIENTOS NOVENTA Y UN PESOS 96/100 M.N. *)	\$1,883.14
REMU010	REPELLADO EN MUROS A PLOMO Y REGLA CON MORTERO CALHIDRA-ARENA 1:5 ESPESOR PROMEDIO = 2 CM	M2	57.09	\$98.47	(* NOVENTA Y OCHO PESOS 47/100 M.N. *)	\$5,621.65
APMU012-1	REPELLADO Y APLANADO FINO CON MORTERO CEMENTO-CAL-ARENA, EN PROP: 1:1:6 EN PLAFON A REGLA DE 2.5 CM DE ESPESOR PROM. INCLUYE: EL SUMINISTRO DE LOS MATERIALES, FABRICACION DEL MORTERO, BOQUILLAS, ANDAMIOS, PICADO NERVIOS DE TEMPERATURA, ACARREOS, HERRAMIENTA, MANO DE OBRA, Y RETIRO DE MATERIAL SOBANTE FUERA DE OBRA.	M2	7.83	\$152.50	(* CIENTO CINCUENTA Y DÓS PESOS 50/100 M.N. *)	\$1,194.08
EMB002	EMBOQUILLADO EN REPELLADO PERFILADO UNA ARISTA CON MORTERO CEMENTO-ARENA 1:3	M	9.60	\$72.51	(* SETENTA Y DOS PESOS 51/100 M.N. *)	\$696.10

C. CARLOS EUSEBIO CONTRERAS ROMERO
REPRESENTANTE LEGAL

0000069

Dependencia: COMITÉ MUNICIPAL DE OBRA PÚBLICA Y SERVICIOS
RELACIONADOS CON LAS MISMAS

Concurso No. CHILA-3X1/50001/2018

Obra: "CONSTRUCCIÓN DE CANCHA DEPORTIVA EN EL MUNICIPIO DE CHILA DE LA SAL (GUARNICIONES Y BANQUETAS)"
Lugar: 3 ORIENTE
Ciudad: CHILA DE LA SAL, PUEBLA

Fecha: 2018/07/24
Duración: 61 días
Fin Obra: 29-sep-2018
Inicio Obra: 31-jul-2018



CATÁLOGO CONTRATADO

Código	Concepto	Unidad	Cantidad	P. Unitario	Precio con Letra	Importe
PINT014	SUMINISTRO Y APLICACIÓN DE PINTURA VINÍLICA VINIMEX EN MUROS Y PLAFONES DE MEZCLA FINA, INCLUYE UNA MANO DE SELLADOR Y DOS MANOS DE PINTURA	M2	64.92	\$73.28	(* SETENTA Y TRES PESOS 28/100 M.N. *)	\$4,757.34
51001-C	SALIDA PARA CONTACTO Y/O APAGADOR, INCLUYE CAJA PVC TIPO UNIVERSAL, CANALETA PVC, TIPO 10-20 2 HILOS DE CABLE THW CAL. 12	SAL	3.00	\$970.49	(* NOVECIENTOS SETENTA PESOS 49/100 M.N. *)	\$2,911.47
51040	SUMINISTRO Y COLOCACIÓN DE LUMINARIA INCANDESCENTE (SOCKET PORCELANA INCL.FOCO).	PZA	3.00	\$156.69	(* CIENTO CINCUENTA Y SEIS PESOS 69/100 M.N. *)	\$470.07
INSHS001	SALIDA HIDRAULICA Y SANITARIA CON TUBO Y CONEXIONES HIDRAULICOS DE COBRE TIPO M Y GALVANIZADOS DE CED. 40 Y TUBOS SANITARIOS DE PVC Y FOFO INCLUYE: RAMALEO, MATERIALES, SOLDADURA, PRUEBAS, VALVULAS DE CONTROL ANGULAR, COFLEX, MANO DE OBRA, FLETES Y	SAL	8.00	\$1,868.27	(* UN MIL OCHOCIENTOS SESENTA Y OCHO PESOS 27/100 M.N. *)	\$14,946.16
REG001	REGISTRO DE 0.40 X 0.60 X 0.60 M (INT) DE TABIQUE ROJO RECOCIDO EN 12 CM JUNTEADO CON MORTERO CEMENTO-ARENA 1:4 ACABADO PULIDO PLANTILLA DE CONCRETO F'C=150 KG/CM2	PZA	1.00	\$1,183.56	(* UN MIL CIENTO OCHENTA Y TRES PESOS 56/100 M.N. *)	\$1,183.56
ACC023	SUMINISTRO Y COLOCACIÓN DE LAVABO ANFORA CON MORTERO CEMENTO-ARENA 1:4 INCLUYE: CONTRA, CESPOL, TUBO GALVANIZADO PARA SU FIJACIÓN, LLAVE MEZCLADORA COMERCIAL Y TODO LO NECESARIO PARA SU CORRECTA INSTALACIÓN.	PZA	2.00	\$1,017.80	(* UN MIL DIECISIETE PESOS 80/100 M.N. *)	\$2,035.60
ACC024	SUMINISTRO Y COLOCACIÓN DE INODORO ANFORA BLANCO CON MORTERO CEMENTO-ARENA 1:4 INCLUYE: ASIENTO CORTO CON TAPA Y HERRAJE COMPLETO DE BRONCE Y TODO LO NECESARIO PARA SU CORRECTA INSTALACIÓN.	PZA	2.00	\$967.68	(* NOVECIENTOS SESENTA Y SIETE PESOS 68/100 M.N. *)	\$1,935.36
PUHE001	SUMINISTRO Y COLOCACIÓN, PUERTA DE HERRERIA TUB. PERFILES "Z", "T" Y "L" TAMBOR DOBLE LAMINACALIBRE 18 DE 2.00 M X 0.80 M.	PZA	2.00	\$2,226.66	(* DOS MIL DOSCIENTOS VEINTISEIS PESOS 66/100 M.N. *)	\$4,453.32
PUHE003	SUMINISTRO Y COLOCACIÓN DE PUERTA PARA DUCTO DE VENTILACIÓN, DE HERRERIA MEDIDA ESTÁNDAR DE 1.72 X 0.80 M.	PZA	2.00	\$1,567.85	(* UN MIL QUINIENTOS SESENTA Y SIETE PESOS 85/100 M.N. *)	\$3,135.70

C. CARLOS EUSEBIO CONTRERAS ROMERO
TECNICIÓN DE PROYECTOS CIVILES
Y URBANOS
R.F.C. C06C851205QJ1

00000070

Dependencia: COMITÉ MUNICIPAL DE OBRA PÚBLICA Y SERVICIOS
RELACIONADOS CON LAS MISMAS

Concurso No. CHILA-3X1/50001/2018

Fecha: 2018/07/24
Duración: 61 días
Obra: "CONSTRUCCIÓN DE CANCHA DEPORTIVA EN EL MUNICIPIO DE CHILA DE LA SAL (GUARNICIONES Y BANQUETAS)"
Lugar: 3 ORIENTE
Fin Obra: 29-sep-2018
Ciudad: CHILA DE LA SAL, PUEBLA
Inicio Obra: 31-jul-2018



CATÁLOGO CONTRATADO

Código	Concepto	Unidad	Cantidad	P. Unitario	Precio con Letra	Importe
INSTT001	SUMINISTRO Y COLOCACION DE TINACO ROTOPLAS 1100 LTS. CON SALIDA DE 3/4" Y TODO LO NECESARIO PARA SU CORRECTA INSTALACION.	PZA	1.00	\$3,741.58	(* TRES MIL SETECIENTOS CUARENTA Y UN PESOS 58/100 M.N. *)	\$3,741.58
BANQ001	BANQUETA DE 10 CM. DE ESPESOR CON CONCRETO F'c = 150 kg/cm², INCLUYE: LIMPIEZA DE LA SUPERFICIE, EXCAVACION PARA RENIVELAR, ACARREO DE LOS MATERIALES SOBREPANTES A LA PRIMERA ESTACIÓN 20 MTS., CIMBRADO, DECIMBRADO Y ACABADO ESCOBILLADO A CENTROS DE PIEDRA Y CON VOLTEADOR.	M2	2.85	\$321.43	(* TRESCIENTOS VEINTIUN PESOS 43/100 M.N. *)	\$916.08
LIM005	LIMPIEZA GENERAL DURANTE LA OBRA INCLUYE ACARREOS DE ESCOMBROS, ETC.	M2	8.45	\$6.73	(* SEIS PESOS 73/100 M.N. *)	\$56.87
POSTALUM10	SUMINISTRO E INSTALACIÓN DE POSTE DE ALUMBRADO TIPO PUNTA POSTE DE 10.00 MTS DE ALTURA , INCLUYE: PINTURA, EQUIPO, MANIOBRAS, HERRAMIENTA Y TODO LO NECESARIO PARA SU CORRECTA EJECUCIÓN.	PZA	2.00	\$5,213.33	(* CINCO MIL DOSCIENTOS TRECE PESOS 33/100 M.N. *)	\$10,426.66
JUEGINF001	SUMINISTRO Y COLOCACION DE MODULO DE JUEGOS INFANTILES MODELO EOS-610 DE MARCA JUMBO O SIMILAR QUE INCLUYE: ESCALERA DE ACCESO, BARANDAL, BAJADA OLAS 2.40 MTS., TREPADERO EN ESPIRAL Y PASAMANOS PARA EDADES DE 5 A 12 AÑOS Y CAPACIDAD PARA 48 NIÑOS	PZA	1.00	\$129,599.12	(* CIENTO VEINTINUEVE MIL QUINIENTOS NOVENTA Y NUEVE PESOS 12/100 M.N. *)	\$129,599.12
ACA090	ACARREO EN CAMION DE MATERIAL MIXTO. PRIMER KILOMETRO, CARGA MECANICA	M3	166.61	\$41.64	(* CUARENTA Y UN PESOS 64/100 M.N. *)	\$6,937.64
ACA091	ACARREO EN CAMION DE MATERIAL MIXTO. KILOMETRO SUBSECUENTE, ZONA URBANA	M3/KM	4,998.30	\$7.19	(* SIETE PESOS 19/100 M.N. *)	\$35,937.78

Total:
BAÑOS
Total del Presupuesto sin IVA:
I.V.A 16.00 %
Total del Presupuesto:

\$260,982.52
\$1,083,007.50
\$173,281.20
\$1,256,288.70

TECNIFICACION DE PROYECTOS CIVILES
Y URBANOS
D. CARLOS EUGENIO CONTRERAS ROMERO
REPRESENTANTE LEGAL

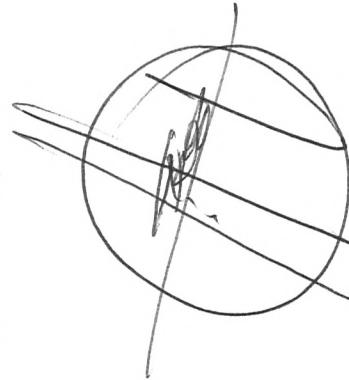

0000071