

## TRIBUNAL DE JUSTICIA ELECTORAL DEL ESTADO DE BAJA CALIFORNIA

### PORTAL DE TRANSPARENCIA

### SOLICITUD DE INFORMACIÓN

**Respuesta al folio número:** 020058324000040

**Fecha de presentación:** 16 de octubre 2024

**Solicitante:** Asesor datos personales

**Correo electrónico:**

**Información solicitada:** 1. Cómo está integrado su Pleno. 2. Cuántos Magistrados o Magistradas hay en funciones. 3. Cuántos asuntos se recepcionaron ante este Tribunal, y por qué tipo de medio de impugnación y procedimientos especiales sancionadores. 4. De los asuntos substanciado cuántos de ellos corresponden a personas de grupos de atención prioritaria, (mujeres, personas con discapacidad, personas LGTTIQ+, personas mayores, personas indígenas). 5. De los asuntos por violencia política de género, cuántos se resolvieron por procedimiento especial sancionador y/o juicio para la protección de los derechos político electorales para la ciudadanía. 6. De los asuntos resueltos ante esta instancia jurisdiccional, sobre cuáles temas versaron, de manera enunciativa: VPG; cobertura informativa indebida; difusión de imágenes de menores de edad en relación con la protección de interés superior de la niñez. 7. Informe el número de juicios recepcionados a la calificación de las elecciones locales. 8. Cuántos de los asuntos resueltos, fueron impugnados a nivel federal. 9. Cuántos de los asuntos impugnados fueron revocados y cuántos quedaron firmes. 10. Cuál es el porcentaje de efectividad del Tribunal. 11. Cuántas sesiones celebró el Pleno de dicha instancia jurisdiccional y el carácter de las mismas: Administrativas y Jurisdiccionales. 12. Qué tipo de elección hubo en el Estado. 13. Cómo se compone el Congreso (cuántos Diputados y Diputadas) y cuántos municipios tiene la entidad federativa.

1

### Respuestas:

#### 1. ¿Cómo está integrado su Pleno?

Está conformado por tres Magistraturas, integradas por:

Mtro. Jaime Vargas Flores, Magistrado Presidente.

Lic. Carola Andrade Ramos, Magistrada.

Mtro. Germán Cano Baltazar, Magistrado en funciones.

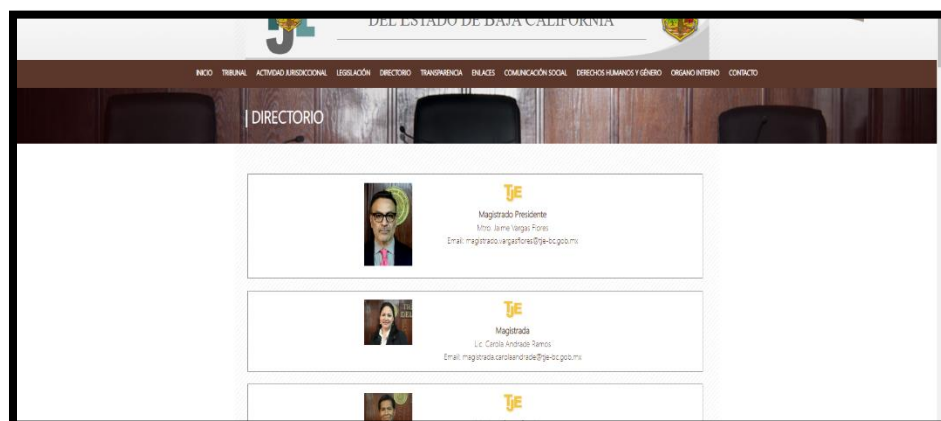

<https://www.tje-bc.gob.mx/integracion.php>

## 2. ¿Cuántos magistrados o magistradas hay en funciones?

El Pleno del Tribunal, actualmente designó un Magistrado en funciones.

## 3. ¿Cuántos asuntos se recepcionaron ante este Tribunal, y por tipo de medio de impugnación y procedimiento especial sancionador?

De conformidad al artículo 37 del Reglamento Interior del Tribunal de Justicia Electoral del Estado de Baja California, establece que en cuanto a los expedientes y reglas de turno se formará y registrarán los recursos bajo el prefijo que indique el tipo de medio de impugnación.

Por lo que, a la fecha, fueron interpuestos en este órgano jurisdiccional, doscientos treinta y nueve (239) medios de impugnación; así como, cuarenta y ocho (48) procedimientos especiales sancionadores, los cuales fueron integrados de la siguiente manera:

Medio de Impugnación (MI)	Recurso de Inconformidad (RI)	Recurso de Apelación (RA)	Recurso de Revisión (RR)	Juicio para la protección de los Derechos Político-Electorales de la Ciudadanía (JC)	Procedimiento Especial Sancionador (PS)	Cuaderno Incidenta (INC)
MI-11/2024	RI-01/2024		RR-147/2024	JC-03/2024	PS-01/2024	RI-86/2023-INC Y ACUMULADOS RI-01/2024 RI-02/2024
	RI-02/2024		RR-148/2024	JC-04/2024	PS-02/2024	JC-26/2024-INC
	RI-06/2024		RR-149/2024	JC-05/2024	PS-03/2024	JC-27/2024-INC
	RI-07/2024		RR-150/2024	JC-16/2024	PS-04/2024	JC-32/2024-INC Y ACUMULADO JC-33/2024
	RI-08/2024		RR-151/2024	JC-17/2024	PS-05/2024	JC-146/2024-INC
	RI-09/2024		RR-152/2024	JC-20/2024	PS-06/2024	
	RI-10/2024		RR-153/2024	JC-21/2024	PS-06/2024	
	RI-12/2024		RR-154/2024	JC-22/2024	PS-07/2024	
	RI-13/2024		RR-155/2024	JC-23/2024	PS-08/2024	
	RI-14/2024		RR-156/2024	JC-24/2024	PS-09/2024	
	RI-15/2024		RR-157/2024	JC-25/2024	PS-10/2024	
	RI-18/2024		RR-158/2024	JC-26/2024	PS-11/2024	
	RI-19/2024		RR-159/2024	JC-27/2024	PS-12/2024	
	RI-37/2024		RR-160/2024	JC-28/2024	PS-13/2024	
	RI-38/2024		RR-161/2024	JC-29/2024	PS-14/2024	
	RI-39/2024		RR-162/2024	JC-30/2024	PS-15/2024	
	RI-42/2024		RR-163/2024	JC-31/2024	PS-16/2024	
	RI-43/2024		RR-164/2024	JC-32/2024	PS-17/2024	
	RI-60/2024		RR-165/2024	JC-33/2024	PS-18/2024	
	RI-64/2024		RR-166/2024	JC-34/2024	PS-19/2024	
	RI-66/2024		RR-167/2024	JC-35/2024	PS-20/2024	
	RI-67/2024		RR-168/2024	JC-36/2024	PS-21/2024	
	RI-68/2024		RR-169/2024	JC-40/2024	PS-22/2024	
	RI-68/2024		RR-170/2024	JC-41/2024	PS-23/2024	
	RI-70/2024		RR-171/2024	JC-44/2024	PS-24/2024	
	RI-71/2024		RR-172/2024	JC-45/2024	PS-25/2024	
	RI-72/2024		RR-173/2024	JC-46/2024	PS-26/2024	
	RI-73/2024		RR-174/2024	JC-47/2024	PS-27/2024	
	RI-75/2024		RR-175/2024	JC-48/2024	PS-28/2024	
	RI-76/2024		RR-176/2024	JC-49/2024	PS-29/2024	
	RI-77/2024		RR-177/2024	JC-50/2024	PS-30/2024	
	RI-79/2024		RR-178/2024	JC-51/2024	PS-31/2024,	
	RI-80/2024		RR-179/2024	JC-52/2024	PS-32/2024	
	RI-83/2024		RR-180/2024	JC-53/2024	PS-33/2024	
	RI-84/2024		RR-181/2024	JC-54/2024	PS-34/2024	
	RI-85/2024		RR-182/2024	JC-55/2024	PS-35/2024	
	RI-86/2024		RR-183/2024	JC-56/2024	PS-36/2024	
	RI-88/2024		RR-184/2024	JC-57/2024	PS-37/2024	

	RI-89/2024		RR-185/2024	JC-58/2024	PS-38/2024	
	RI-90/2024		RR-186/2024	JC-59/2024	PS-39/2024	
	RI-93/2024		RR-187/2024	JC-61/2024	PS-40/2024	
	RI-97/2024		RR-188/2024	JC-62/2024	PS-41/2024	
	RI-130/2024		RR-189/2024	JC-63/2024	PS-42/2024	
	RI-132/2024		RR-190/2024	JC-65/2024	PS-43/2024	
	RI-134/2024		RR-191/2024	JC-74/2024	PS-44/2024	
	RI-135/2024		RR-192/2024	JC-78/2024	PS-45/2024	
	RI-136/2024		RR-193/2024	JC-81/2024	PS-46/2024	
	RI-138/2024		RR-194/2024	JC-82/2024	PS-47/2024	
	RI-140/2024		RR-195/2024	JC-87/2024	PS-48/2024	
	RI-144/2024		RR-196/2024	JC-91/2024		
	RI-238/2024		RR-197/2024	JC-92/2024		
	RI-239/2024		RR-198/2024	JC-94/2024		
			RR-199/2024	JC-95/2024		
			RR-200/2024	JC-96/2024		
			RR-201/2024	JC-98/2024		
			RR-203/2024	JC-99/2024		
			RR-204/2024	JC-100/2024		
			RR-205/2024	JC-101/2024		
			RR-206/2024	JC-102/2024		
			RR-207/2024	JC-103/2024		
			RR-208/2024	JC-104/2024		
			RR-209/2024	JC-105/2024		
			RR-211/2024	JC-106/2024		
			RR-121/2024	JC-107/2024		
			RR-213/2024	JC-108/2024		
			RR-124/2024	JC-109/2024		
			RR-222/2024	JC-110/2024		
			RR-224/2024	JC-111/2024		
			RR-225/2024	JC-112/2024		
			RR-231/2024	JC-113/2024		
			RR-232/2024	JC-114/2024		
			RR-233/2024	JC-115/2024		
			RR-234/2024	JC-116/2024		
			RR-235/2024	JC-117/2024		
				JC-118/2024		
				JC-119/2024		
				JC-120/2024		
				JC-121/2024		
				JC-122/2024		
				JC-123/2024		
				JC-124/2024		
				JC-125/2024		
				JC-126/2024		
				JC-127/2024		
				JC-128/2024		
				JC-129/2024		
				JC-131/2024		
				JC-133/2024		
				JC-137/2024		
				JC-139/2024		
				JC-141/2024		
				JC-142/2024		
				JC-143/2024		
				JC-145/2024		
				JC-146/2024		
				JC-202/2024		
				JC-210/2024		
				JC-215/2024		
				JC-216/2024		
				JC-217/2024		
				JC-218/2024		
				JC-219/2024		
				JC-220/2024		
				JC-221/2024		
				JC-224/2024		
				JC-226/2024		
				JC-227/2024		
				JC-228/2024		
				JC-229/2024		
				JC-230/2024		
				JC-236/2024		
				JC-237/2024		

4. ¿De los asuntos sustanciados cuántos de ellos corresponden a personas de grupos de atención prioritaria, (Mujeres, personas con discapacidad, personas LGTTIQ+, personas mayores, personas indígenas)?

Grupos de atención prioritaria	2021	2022	2023	2024
Mujeres	70			45
Personas con discapacidad	0			1
Personas LGTTIQ+	2			1
Personas mayores	0			0
Personas indígenas	6			35

5. ¿De los asuntos por Violencia Política de Género, cuántos se resolvieron por Procedimientos Especiales Sancionadores y/o Juicio para la Protección de los Derechos Políticos Electorales para la Ciudadanía?

TEMA	2021	2022	2023	2024
Procedimientos especiales sancionadores	13	6	4	Pendiente
Juicio para la protección de los Derechos Políticos electorales para la ciudadanía	3	0	3	2

4

6. ¿De los asuntos resueltos ante esta instancia jurisdiccional, sobre cuáles temas versaron? (de manera enunciativa: VPG; Cobertura Informativa indebida; Difusión de imágenes de menores de edad en relación con la protección del interés superior de la niñez)

TEMA VPG
Violencia contra una funcionaria mujer del mismo ayuntamiento, por parte del Pdte. Municipal
Violencia ejercida en contra de una Diputada, impidiéndole el ejercicio del cargo
Desechamiento de la denuncia por VPG ante la UTCE
Violencia institucional, política, laboral, psicológica y simbólica
Desechamiento de la denuncia por VPG y solicitud de medidas cautelares
Determinación de un grado de riesgo bajo y que no resultaba procedente la aplicación de una medida de protección para la quejosa, dentro de un PES, instaurado por VPRG

**Cobertura Informativa indebida;** cabe precisar que no se recibieron.

**Difusión de imágenes de menores de edad en relación con la protección del interés superior de la niñez.**

EXPEDIENTE	DENUNCIANTE	DENUNCIADO
PS-10/2024	PARTIDO ACCION NACIONAL	JOSÉ LUIS AYOUB PÉREZ, EN SU CARÁCTER DE CANDIDATO A DIPUTADO LOCAL POR EL DISTRITO 03 DE BAJA CALIFORNIA POR MOVIMIENTO CIUDADANO
PS-19/2024	PARTIDO ACCION NACIONAL	ALEJANDRA MARÍA ANG HERNÁNDEZ, DIPUTADA LOCAL POR EL DISTRITO LOCAL 03 Y COALICIÓN SIGAMOS HACIENDO HISTORIA EN BAJA CALIFORNIA
PS-32/2024	PARTIDO VERDE ECOLOGISTA	FRANCISCO JOSÉ FIORENTINI CAÑEDO Y JAIME DÁVILA GALVÁN
PS-40/2024	JESÚS ALEJANDRO COTA MONTES	NORMA ALICIA BUSTAMANTE MARTÍNEZ

**7. ¿Informe el número de juicios recepcionados a la calificación de las elecciones locales?**

74 Recursos de Revisión, instaurados en el 2024.

**8. ¿Cuántos de los asuntos fueron impugnados a nivel federal?**

De las 262 sentencias, que se han aprobado hasta la fecha, únicamente fueron controvertidas 77 lo que refleja estar de acuerdo con la resolución de los asuntos de este órgano jurisdiccional; mismas que se remitieron al órgano competente del Instituto o a las Salas del Tribunal Electoral del Poder Judicial de la Federación para su tramitación; ello de conformidad a los artículos 17 y 18 de la Ley General del Sistema de Medios de Impugnación en Materia Electoral.

**9. ¿Cuántos de los asuntos impugnados fueron revocados y cuántos quedaron firmes?**

De las demandas de juicios federales, tramitadas ante las Salas del Tribunal Electoral del Poder Judicial de la Federación; derivaron en 47 sentencias confirmadas y 15 revocadas.

NO.	EXPEDIENTE	EXPEDIENTE TEPIF	SENTIDO
1	JC-92/2023	SG-JDC-84/2023	SE CONFIRMA
2	RI-86/2023 Y ACUMS.	SG-JRC-13/2024	SE REVOCA
3			
4	RI-86/2023 Y ACUMULADOS	SG-JRC-24/2024	SE REVOCA
5	RI-74/2023 Y ACUMS.	SG-JDC-27/2024	SE CONFIRMA
6		SG-JRC-9/2024	SE CONFIRMA
7	JC-64/2023 Y ACUMULADOS	SG-JDC-18/2024 y ACUMS.	SE REVOCA PARCIALMENTE
8			
9			
10			
11			
12			
13			
14			
15			
16			

17	RI-09/2024	SG-JDC-103/2024	SE CONFIRMA
18	MI-11/2024	SG-JE-34/2024	SE CONFIRMA
19	RI-13/2024 Y ACUMULADOS	SG-JE-22/2024	SE REVOCA
20	JC-17/2024	SUP-JE-53/2024	SE REVOCA
21	JC-21/2024	SG-JDC-189/2024	SE REVOCA
22	JC-24/2024	SG-JDC-175/2024	SE CONFIRMA
23	JC-41/2024	SG-JDC-280/2024	SE REVOCA
24	JC-44/2024 JC-45/2024 ACUMULADOS	SG-JDC-351/2024	SE CONFIRMA
25	JC-46/2024	SG-JDC-356/2024	SE CONFIRMA
26	JC-49/2024	SG-JDC-355/2024	SE CONFIRMA
27	JC-52/2024 Y ACUMULADOS	SG-JDC-355/2024	SE CONFIRMA
28	JC-56/2024	SG-JDC-350/2024	SE CONFIRMA
29 30	RI-60/2024	SG-JRC-107/2024 SG-JRC-110/2024 ACUMULADOS	SE REVOCA
31 32 33 34	JC-61/2024 Y ACUMULADOS	SG-JRC-111/2024  SG-JRC-108/2024 SG-JRC-109/2024 ACUMULADOS  SG-JDC-383/2024	SE CONFIRMA  SE CONFIRMA  SE CONFIRMA
35	JC-62/2024	SG-JDC-376/2024	SE CONFIRMA
36	RI-64/2024 Y ACUMULADO	SG-JRC-106/2024	SE CONFIRMA
37	RI-70/2024	SG-JRC-105/2024	SE REVOCA
38	RI-71/2024 Y ACUMULADOS	SG-JRC-122/2024	SE CONFIRMA
39	RI-75/2024	SG-JRC-123/2024	SE CONFIRMA
40	RI-79/2024 Y ACUMULADOS	SG-JRC-124/2024	SE CONFIRMA
41	RI-83/2024	SG-JRC-121/2024	SE CONFIRMA
42	RI-86/2024	SG-JRC-38/2024	SE CONFIRMA
43	JC-87/2024	SG-JDC-425/2024	SE CONFIRMA
44	JC-91/2024	SG-JDC-491/2024	SE CONFIRMA
45	JC-94/2024	SG-JDC-410/2024	SE CONFIRMA
46 47	JC-95/2024 Y ACUMULADO	SG-JDC-426/2024  SG-JDC-409/2024	SE CONFIRMA  SE CONFIRMA
48	JC-96/2024	SG-JDC-411/2024	SE CONFIRMA
49 50	JC-101/2024 Y ACUMULADOS	SG-JRC-125/2024  SG-JDC-435/2024	SE CONFIRMA  SE CONFIRMA
51	JC-104/2024 Y ACUMULADO	SG-JDC-434/2024	SE CONFIRMA
52	JC-113/2024 Y ACUMULADO	SG-JDC-436/2024	SE CONFIRMA
53	JC-121/2024	SG-JDC-433/2024	SE CONFIRMA
54 55	JC-127/2024	SG-JDC-416/2024  SG-JDC-405/2024	SE CONFIRMA  SE CONFIRMA
56	JC-133/2024	SG-JDC-424/2024	SE CONFIRMA

57	JC-141/2024 JC-142/2024 ACUMULADOS	SG-JDC-513/2024	SE REVOCA
58	JC-145/2024	SG-JE-73/2024	SE REVOCA
59	RR-148/2024 RR-186/2024 ACUMULADOS	SG-JRC-138/2024	SE CONFIRMA
60	RR-154/2024 RR-180/2024 ACUMULADOS	SG-JRC-137/2024	SE CONFIRMA
61	RR-155/2024 RR-177/2024 ACUMULADOS	SG-JRC-140/2024	SE CONFIRMA
62	RR-157/2024 RR-175/2024 ACUMULADOS	SG-JRC-141/2024	SE CONFIRMA
63	RR-159/2024 RR-185/2024 ACUMULADOS	SG-JRC-139/2024	SE CONFIRMA
64	RR-162/2024 RR-193/2024 ACUMULADOS	SG-JRC-142/2024	SE CONFIRMA
65	RR-163/2024 RR-181/2024 ACUMULADOS	SG-JRC-144/2024	SE CONFIRMA
66	RR-170/2024 RR-187/2024 RR-198/2024 ACUMULADOS	SG-JRC-145/2024	SE CONFIRMA
67	RR-178/2024	SG-JRC-143/2024	SE CONFIRMA
68 69  70 71 72	RR-205/2024 RR-121/2024 RR-213/2024 ACUMULADOS	SG-JRC-429/2024 SG-JDC-658/2024 ACUMULADOS	SE REVOCA
		SG-JRC-252/2024 SG-JRC-253/2024 SG-JRC-254/2024 ACUMULADOS	SE REVOCA
73	RR-208/2024 RR-211/2024 RR-214/2024 ACUMULADOS	SG-JRC-251/2024	SE CONFIRMA
74	PS-05/2024	SG-JE-116/2024	SE REVOCA
75	PS-20/2024	SG-JE-112/2024	SE CONFIRMA
76	PS-08/2024	SG-JDC-293/2024	SE CONFIRMA
77	PS-08/2023	SG-JDC-96/2024	SE REVOCA PARCIALMENTE

#### 10. ¿Cuál es el porcentaje de efectividad del Tribunal?

El Pleno del Tribunal de Justicia Electoral del Estado de Baja California, emitió a la fecha 262 sentencias; de ellas, 77 fueron objeto controversia en juicio federal de los cuales las Salas competentes del TEPJF, confirmaron 47 sentencias y revocaron 15 de ellas, algunas acumuladas. En ese sentido la cantidad de sentencias revocadas solo refleja el 5.72 %, por lo que la efectividad de este órgano jurisdiccional es del 94.23%.

#### 11. ¿Cuántas sesiones celebró el Pleno de dicha instancia jurisdiccional y el carácter de las mismas?

A la fecha, se han celebrado cuarenta y cuatro Sesiones Públicas de Resolución, en el recinto establecido para ello, de conformidad con los artículos 3 y 4 del Reglamento Interior del Tribuna de Justicia Electoral del Estado de Baja California, y 6 Sesiones del Pleno para Asuntos Internos.

Por lo que hacen a las Sesiones de carácter administrativo son un total de 24; de las cuales 18 fueron sesiones de Asuntos Internos y 8 de la Comisión de Administración.

## 12. ¿Qué tipo de elección hubo en su Estado?

El Proceso Electoral Local 2023-2024 fue intermedio, por lo que se eligieron Munícipes y Diputaciones.

## 13. ¿Como se compone el congreso (cuántos diputados y diputadas) y cuántos municipios tiene la Entidad Federativa?

El Congreso del Estado Libre y Soberano de Baja California es el órgano depositario del poder legislativo del estado mexicano de Baja California. Es una asamblea unicameral compuesta por veinticinco diputados, de los cuales diecisiete son elegidos por mayoría relativa y ocho por representación proporcional.

Integrado por 17 Diputadas, y 8 Diputados.

El Estado cuenta con 7 municipios: Mexicali, Tijuana, Tecate, Ensenada, San Felipe y San Quintín.

Le invitamos a consultar nuestra página:



Portal institucional:

<https://tje-bc.gob.mx/>



Portal institucional:

<https://www.congresobc.gob.mx/>

Fuente: Secretaría General de Acuerdos.

octubre de 2024.