

PLAN INTEGRAL DE DESARROLLO

CHIAPAS, TABASCO, CAMPECHE,
YUCATÁN Y QUINTANA ROO



TURISMO
SECRETARÍA DE TURISMO



FONATUR



**TREN
MAYA**
TSÍIMIN K'ÁAK



2023
AÑO DE
Francisco
VILLA
EL REVOLUCIONARIO DEL PUEBLO

Infraestructura Local Y FOMENTO A LA PRODUCTIVIDAD (Datos Generales)

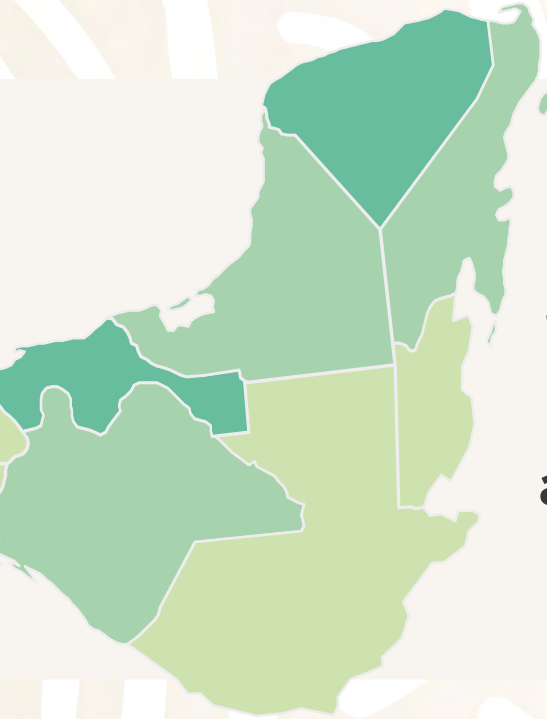

*Beneficio a
comunidades
aledañas al Tren Maya.*

432 Obras y acciones

31
Tabasco

26
Chiapas

147
Campeche

210
Yucatán

18
Quintana Roo

Las obras se realizan en:



127
localidades



34
municipios



5
estados

Infraestructura Local

Y FOMENTO A LA PRODUCTIVIDAD

(Datos Generales)

Tipo de obras y acciones <small>(A NOVIEMBRE 2022)</small>		
Tipo de Obra (Tramos 1-4)	Cantidad	Porcentaje
Calles y caminos	157	36%
*Fomento a la productividad	63	15%
Espacios públicos y recreativos	58	13%
Infraestructura hidráulica	43	10%
Red eléctrica	33	8%
Infraestructura educativa	21	5%
Infraestructura salud	20	5%
Infraestructura ejidal	19	4%
Caminos cosecheros	15	3%
Infraestructura cultural	3	1%
TOTAL GENERAL	432	100%

**Fomento a la productividad refiere a extractores de acero inoxidable para la actividad apícola y pozos para la actividad agropecuaria.*





Infraestructura Local Y FOMENTO A LA PRODUCTIVIDAD (Chiapas)

INFRAESTRUCTURA
DE SALUD



NO. DE
OBRAS

8

INFRAESTRUCTURA
EDUCATIVA



NO. DE
OBRAS

5

CALLES Y CAMINOS

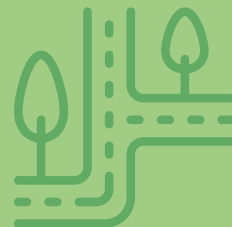

NO. DE
OBRAS

4

ESPACIOS
PÚBLICOS Y
RECREATIVOS



NO. DE
OBRAS

3

RED ELÉCTRICA



NO. DE
OBRAS

3

FOMENTO A LA
PRODUCTIVIDAD*



NO. DE
OBRAS

2

CAMINOS
COSECHEROS



NO. DE
OBRAS

1

TOTAL

26

**Fomento a la productividad refiere a extractores de acero inoxidable para la actividad apícola y pozos para la actividad agropecuaria.*



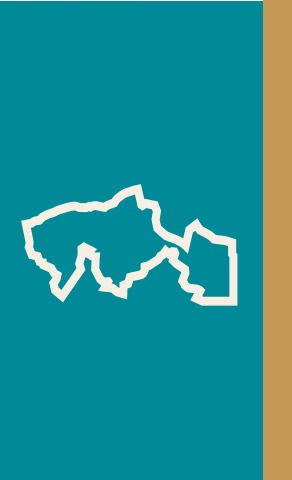

Infraestructura Local Y FOMENTO A LA PRODUCTIVIDAD (Tabasco)

CALLES Y CAMINOS



NO. DE OBRAS
21

INFRAESTRUCTURA
HIDRÁULICA



NO. DE OBRAS
7

CAMINOS
COSECHEROS



NO. DE OBRAS
1

INFRAESTRUCTURA
EDUCATIVA



NO. DE OBRAS
1

RED ELÉCTRICA

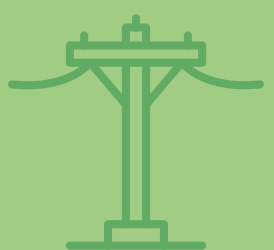

NO. DE OBRAS
1

TOTAL
31



Infraestructura Local Y FOMENTO A LA PRODUCTIVIDAD (Campeche)





Infraestructura Local Y FOMENTO A LA PRODUCTIVIDAD (Yucatán)

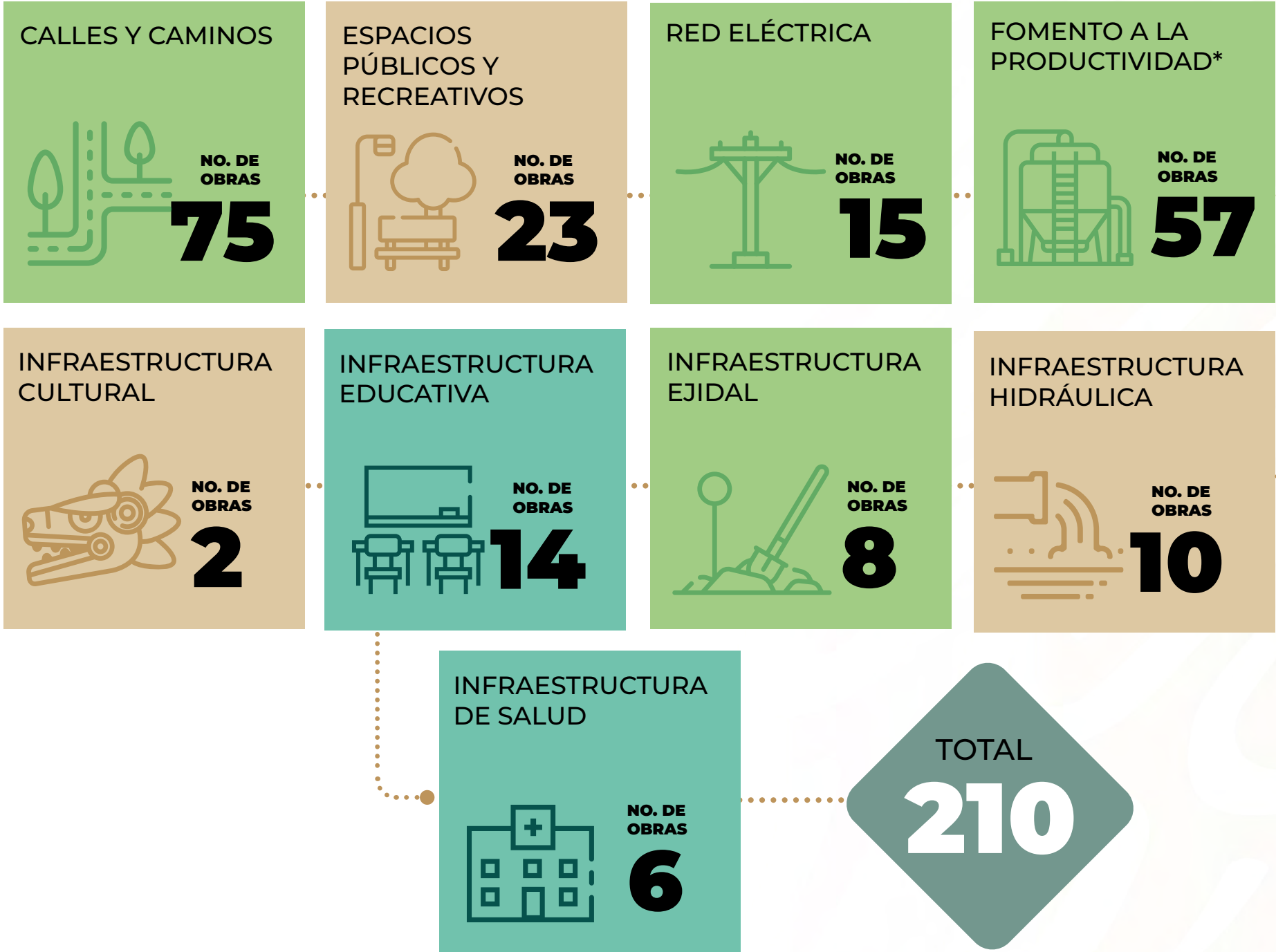



Infraestructura Local Y FOMENTO A LA PRODUCTIVIDAD (Quintana Roo)

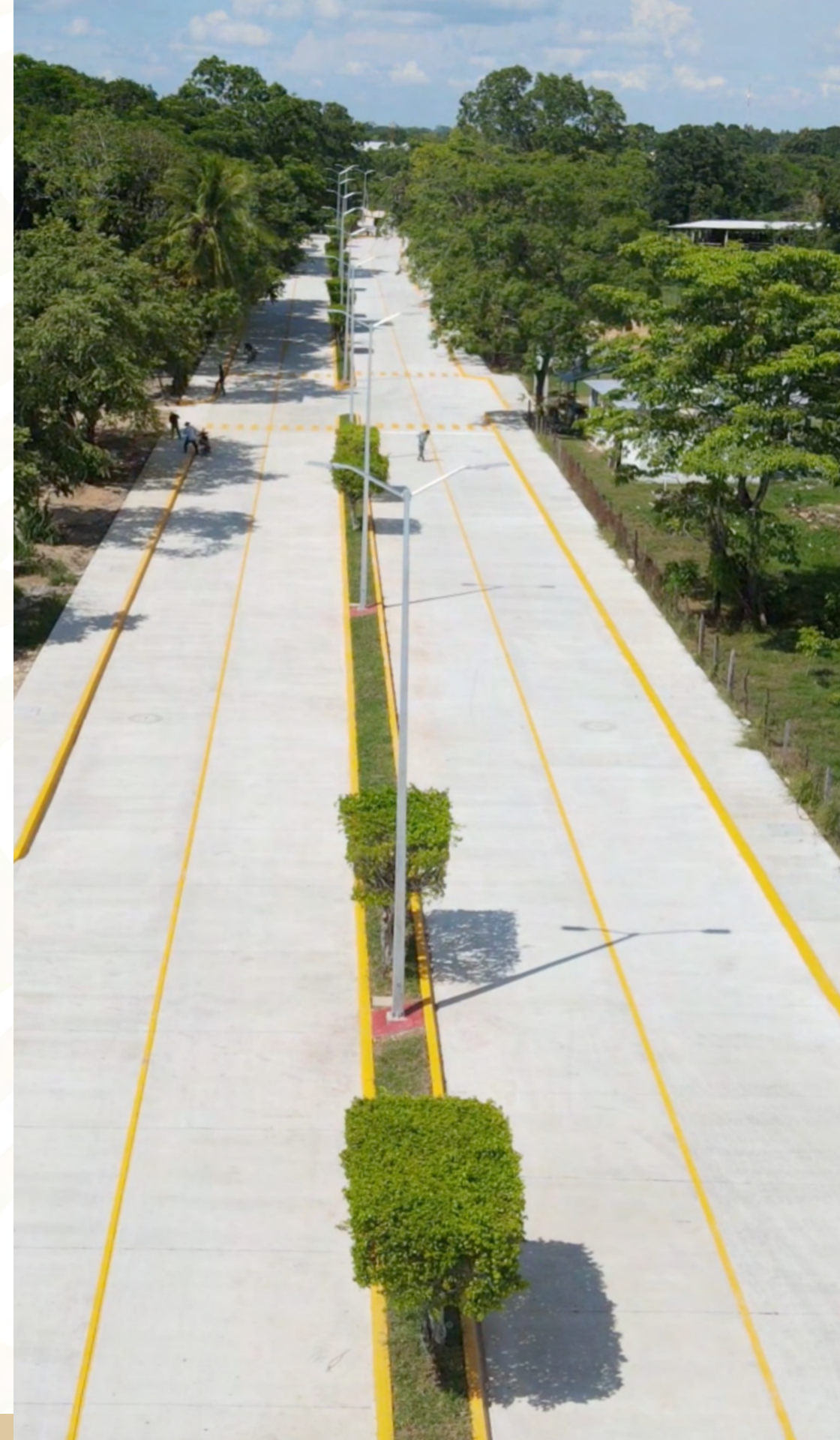



CASA DE SALUD
EJIDO EL NARANJAL, MPIO. PALENQUE, CHIAPAS

SEP ESCUELA SECUNDARIA *Sor. Juana Ines de la*
SECRETARIA DE EDUCACION PUBLICA
CLAVE: 07KSCOR45
EJIDO ESTRELLA DE BELEN. 2da. SECCION MPIO. LA LIBERTAD, CHIAPAS.

Instalaciones de Internet

Se atienden necesidades de internet en los **Tramos 1 al 6**, derivado de **peticiones en comunidades** por donde pasa el trazo del Tren Maya



83 **Solicitudes recibidas**
(A noviembre 2022)

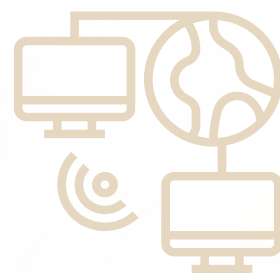

48 **Solicitudes atendidas**
(Servicio instalado en escuelas, comisarías ejidales, entre otros)

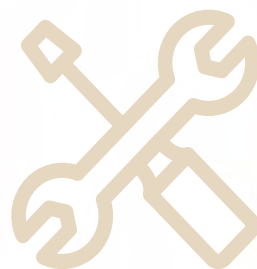

35 **Solicitudes en proceso de instalación**

Instalaciones de Internet



La instalación del servicio se realiza en **61 localidades** de **18 municipios** de Chiapas, Tabasco, Campeche, Yucatán y Quintana Roo

	SOLICITUDES	ATENDIDAS	EN PROCESO
Chiapas	2	1	1
Tabasco	6	4	2
Campeche	34	30	4
Yucatán	12	5	7
Quintana Roo	29	8	21



Acciones DE VIVIENDA



4,152

Total de acciones
de vivienda
(A noviembre 2022)



3,800 (92%)

Apoyos para mejoramiento
de vivienda



352 (8%)

Viviendas nuevas



Acciones DE VIVIENDA

Tabasco:

71 acciones
de vivienda

Nuevas
71

Mejoramiento
0

Campeche:

1,927 acciones
de vivienda

Nuevas
253

Mejoramiento
1,674

Yucatán:

2,148 acciones
de vivienda

Nuevas
22

Mejoramiento
2,126

Quintana Roo:

6 acciones
de vivienda

Nuevas
6

Mejoramiento
0







GOBIERNO DE
MÉXICO



BIENESTAR
SECRETARÍA DE BIENESTAR

COMUNICACIONES
SECRETARÍA DE INFRAESTRUCTURA, COMUNICACIONES Y TRANSPORTES

CULTURA
SECRETARÍA DE CULTURA

DESARROLLO TERRITORIAL
SECRETARÍA DE DESARROLLO AGRARIO, TERRITORIAL Y URBANO



GOBERNACIÓN
SECRETARÍA DE GOBERNACIÓN

MEDIO AMBIENTE
SECRETARÍA DE MEDIO AMBIENTE Y RECURSOS NATURALES

SEDENA
SECRETARÍA DE LA
DEFENSA NACIONAL

TURISMO
SECRETARÍA DE TURISMO

CJEF
CONSEJERÍA JURÍDICA
DEL EJECUTIVO FEDERAL



CONAVI
COMISIÓN NACIONAL
DE VIVIENDA



INAH

INDAABIN
INSTITUTO DE ADMINISTRACIÓN
Y AVALÚOS DE BIENES NACIONALES



PEMEX®
POR EL RESCATE DE LA SOBERANÍA



PROCURADURÍA
AGRARIA



RAN
REGISTRO AGRARIO
NACIONAL



Comisión Federal de Electricidad®



CONAGUA
COMISIÓN NACIONAL DEL AGUA



FONATUR



MOTAENGIL
A World of Inspiration

carso
INFRAESTRUCTURA Y CONSTRUCCION S.A.

GRUPO
Azvi



TURISMO
SECRETARÍA DE TURISMO



FONATUR

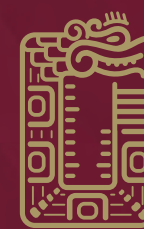

**TREN
MAYA**
TSÍIMIN K'ÁAK