

ACUERDO ADMINISTRATIVO

Durango, Dgo., a los **23** días del mes de **septiembre** de dos mil veinticuatro-----

Vista la solicitud de acceso a la información pública presentada a través de la Plataforma Nacional, en fecha **12 de septiembre 2024**, solicitud interpuesta por el **C. Rodrigo Pérez Díaz** a la que se le asignó el folio **100178300004024**, y que en obvio de repeticiones esta Secretaría da por reproducida, con el presente Acuerdo el Titular de la Unidad de Transparencia da cuenta:

I.- Con apoyo en los artículos 6 y 16 párrafo segundo de la Constitución Política de los Estados Unidos Mexicanos, artículo 29° de la Constitución Política del Estado Libre y Soberano de Durango, artículos 1°, 2, 3, 4 y 42 fracciones II y IV, V y XV, 117, 119, 120, 121, 122, 127 y 130 y demás relativos a de la Ley de Transparencia y Acceso a la Información Pública del Estado de Durango y su Reglamento, artículo 19 fracción XII y 31 de la Ley Orgánica de la Administración Pública del Estado de Durango; esta Representación del Ejecutivo es competente para conocer, investigar, recibir, utilizar, difundir la información pública y dar trámite a las solicitudes que se le presentan; por lo que procede a **EMITIR**:

II.- Que el titular de la Unidad de Transparencia es competente para tramitar la solicitud presentada por el **C. Rodrigo Pérez Díaz**, de conformidad a lo establecido en los artículos 42, 128 y décimo segundo transitorio de la Ley de Transparencia y Acceso a la Información Pública del Estado de Durango, por tal situación la solicitud de referencia, fue turnada al **SERVICIO NACIONAL DE EMPLEO DE LA STPS** para que en el ámbito de su competencia proporcione la información a esta Unidad, y así estar en aptitud de dar contestación en tiempo y forma al requerimiento hecho por el particular y salvaguardar el derecho de acceso a la información que tiene el ciudadano, motivo por el cual se le requirió al Área para que remita la información solicitada, la cual se detalla de la siguiente manera:

“Por este conducto y en atención a su Oficio No. SNE/04/183/2024, en el que solicita datos para dar respuesta a la solicitud de transparencia con Folio No. 100178300004024 por el solicitante C. Rodrigo Pérez Díaz, al respecto me permito proporcionarle;

- 1. Impresión de las diapositivas que conforman la presentación de “SESIÓN PARA EMPLEADORES 2023”.***

Por las consideraciones antes señaladas, el titular de la Unidad de Transparencia de la **SECRETARÍA DEL TRABAJO Y PREVISIÓN SOCIAL**, procede a emitir:

PRIMERO. - Notifíquese el presente acuerdo para todos los efectos legales a los que haya lugar.-----

SEGUNDO.- Se hace del conocimiento del solicitante, que contra el presente acuerdo administrativo, procede el recurso de revisión, que podrá presentar en un plazo de quince días hábiles, contados a partir del día siguiente de su notificación, ante el Instituto Duranguense de Acceso a la Información y de Protección de Datos Personales, sito en Negrete #807 C.P. 34000 Zona Centro Durango Dgo, teléfonos: 8 11 77 12 y 01800 581 72 92, o al correo electrónico buzon@idaip.org.mx; o bien ante el Responsable de la Unidad de Transparencia de esta Secretaría, sito en: Av. 5 de Febrero No. 1207 Pte. Zona Centro, al correo electrónico oficial: stpsdgo@durango.gob.mx, adilene.mercado@durango.gob.mx teléfono: (618) 137 44 50 en términos de los artículos 138, 139 y 140 de la Ley de Transparencia y Acceso a la Información Pública del Estado de Durango.

Así lo acordó y firma el Titular de la Unidad de Transparencia de la Secretaría del Trabajo y Previsión Social, que autoriza y da fe. -----



ING. ADILENE DEL CARMEN MERCADO ROCHA
TITULAR DE LA UNIDAD DE TRANSPARENCIA DE LA SECRETARÍA DEL TRABAJO Y PREVISIÓN SOCIAL



TRABAJO
SECRETARÍA DEL TRABAJO
Y PREVISIÓN SOCIAL



SNE
SERVICIO NACIONAL
DE EMPLEO



STPS
SECRETARÍA DEL TRABAJO
Y PREVISIÓN SOCIAL

Oficio: SNE/04/183/2024
Asunto: respuesta a solicitud
de información

ING. ADILENE DEL CARMEN MERCADO ROCHA
TITULAR DE LA UNIDAD DE ENLACE
DE TRANSPARENCIA DE LA STPS
P R E S E N T E.-

Por medio del presente y en respuesta al oficio **STPS/UT/002/99/2024** mediante el cual se turna la solicitud de información realizada con número de folio **100178300004024** del solicitante identificado con nombre de **RODRIGO PÉREZ DÍAZ**, del cual se hizo llegar copia a esta Subsecretaría del Servicio Nacional de Empleo, acompaño de manera adjunta al presente la siguiente información:

1. Impresión de las diapositivas que conforman la presentación de "SESIÓN PARA EMPLEADORES 2023".

Sin otro particular, reitero a usted la seguridad de mis más distinguidas consideraciones, quedando a sus órdenes para cualquier aclaración o ampliación en la información solicitada.

Atentamente

Victoria de Durango, Dgo. 18 de Septiembre de 2024



Subsecretaría del
Servicio Nacional
de Empleo

LIC. ÓSCAR CHÁVEZ CHÁVEZ
SUBSECRETARIO DEL SERVICIO NACIONAL DE EMPLEO DURANGO

C.c.p. Archivo

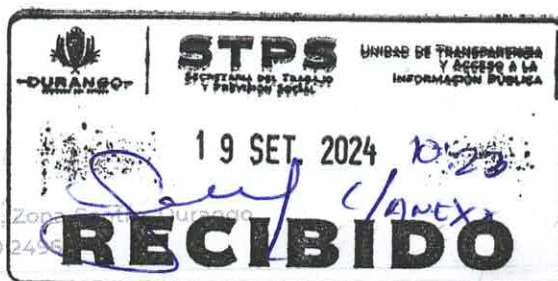

Alberto Terrones 107 sur, Zona Centro, Durango
Tel: 618 810 2602, 618 810 2435



SERVICIOS DE ATENCIÓN A EMPLEADORES

SERVICIO NACIONAL DE EMPLEO
DE LA SECRETARÍA DEL TRABAJO Y PREVISIÓN SOCIAL



TRABAJO
SECRETARÍA DEL TRABAJO
Y PREVISIÓN SOCIAL



SNE
SERVICIO NACIONAL
DE EMPLEO

Concertación Empresarial

**Te ayudamos a cubrir tus vacantes de
empleo de manera gratuita.**



TRABAJO



SNE

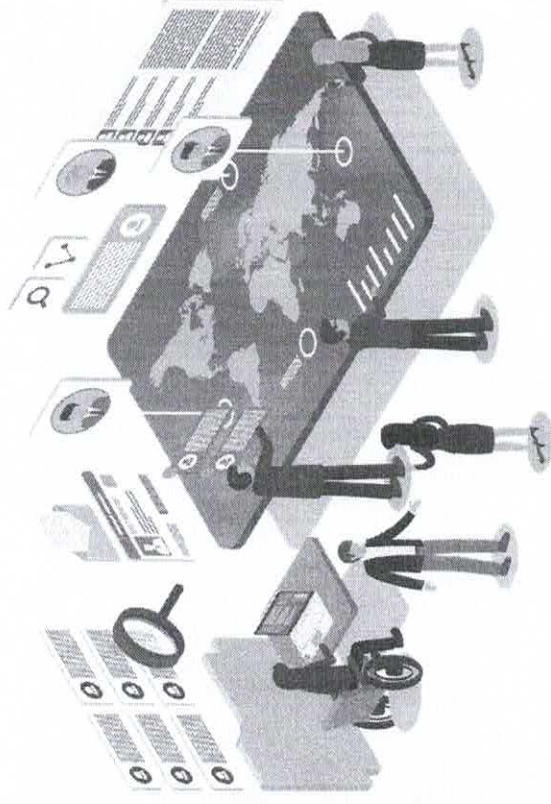

📞 55 7335 6124

📞 800 841 2020



Servicio Nacional de Empleo



Somos el Servicio Nacional de Empleo



TRABAJO



SNE

Atendemos de manera **gratuita** e **inclusiva**,
brindamos acompañamiento personalizado
para vincular **empleadores** con **candidat@s** en
vacantes que ofrecen un **empleo formal**.

Tenemos **cobertura nacional** con 167 oficinas.

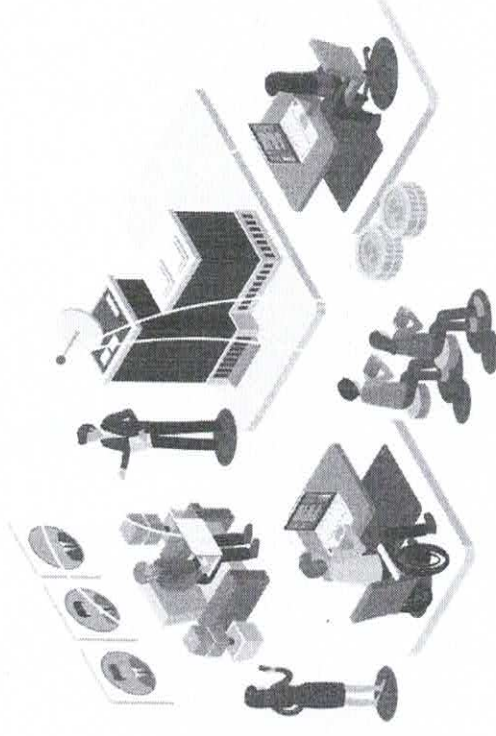

Beneficios para el empleador

- **Asesoría** en el diseño del perfil de tus vacantes
- **Difusión y promoción** de vacantes en nuestras plataformas:
 - Bolsa de Trabajo
 - Ferias de Empleo
 - Portal del Empleo
 - Redes sociales
- Reclutamiento y **preselección** de candidat@s

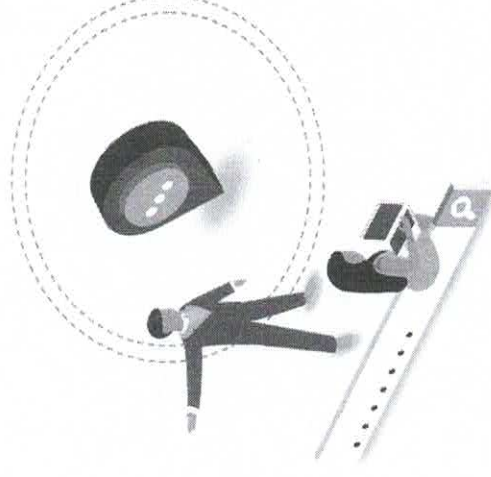

Empleo formal

Es aquel que **respet**a **derechos laborales** y brinda acceso a servicios de salud, vivienda, pensión para la vejez o ahorro para el retiro, entre otros beneficios.



TRABAJO
SECRETARÍA DEL TRABAJO
Y PREVISIÓN SOCIAL



SNE
SISTEMA NACIONAL
DE EMPLEO

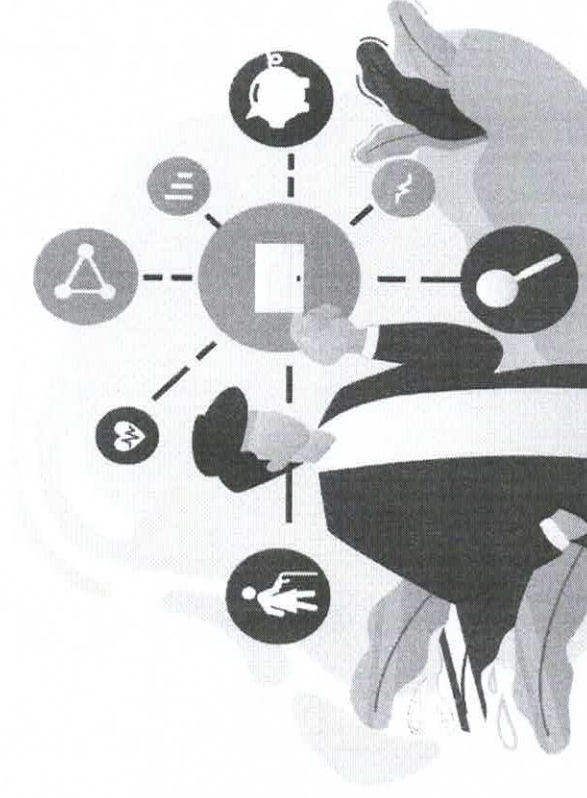

Inclusión laboral

El SNE promueve la **inclusión**, que es reconocer que todas las personas tenemos **habilidades y potencialidades** propias, que exigen **respuestas diversas** y acciones que la faciliten.

La **inclusión laboral** promueve estrategias, programas e iniciativas que nos hagan **sentir atendidos y respetados**, tomando en cuenta **nuestras características personales**.



TRABAJO
SECRETARÍA DE ECONOMÍA
PROFESIONAL REGISTRO



SNE
SISTEMA NACIONAL
DE EMPLEO

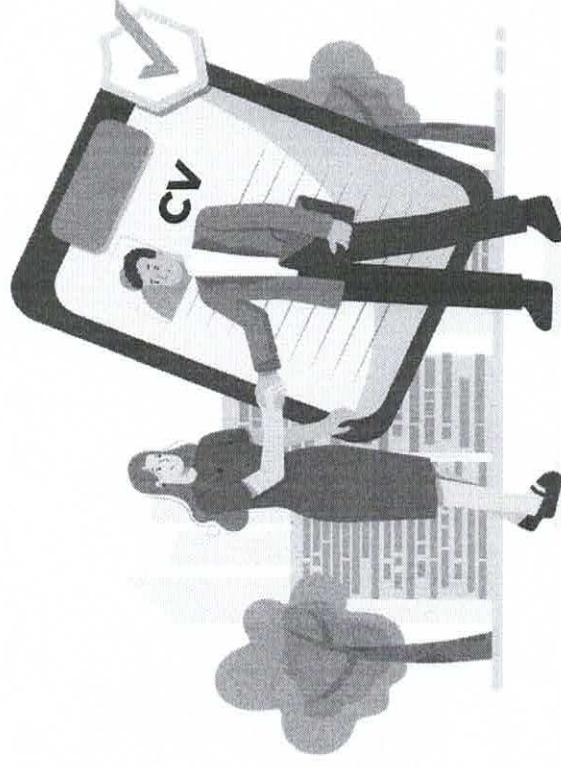

Promovemos el empleo incluyente



TRABAJO
MINISTERIO DE TRABAJO
E INNOVACIÓN TECNOLÓGICA



SNE
SERVICIO NACIONAL
DE EMPLEO

Contamos con la estrategia **Abriendo Espacios** que te asesora a través de:

- Orientación sobre los **beneficios** para **empresas socialmente responsables** (incentivos fiscales y distintivos que otorga la STPS)
- Atención a **población vulnerable** para su **inserción** en el mercado laboral
- Contamos con **alianzas** para aumentar la empleabilidad de esta población
- Tenemos **32 Centros de Evaluación de Habilidades** (CEH)

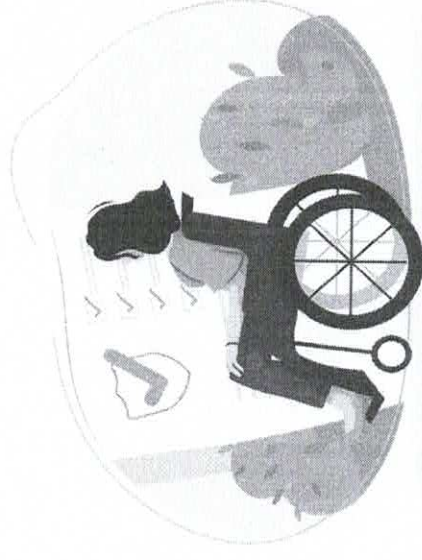

Bolsa de Trabajo



TRABAJO
SECRETARÍA DEL TRABAJO
Y PREVISIÓN SOCIAL



SNE
SERVICIO NACIONAL
DE EMPLEO

**Te vinculamos con candidat@s calificad@s
para cubrir tu vacante**

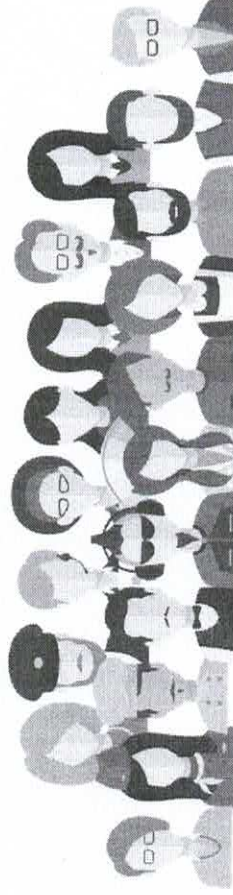

51 1 235 6834

500 841 2020



Servicio Nacional de Empleo



Bolsa de Trabajo



TRABAJO
SISTEMA NACIONAL DE
EVALUACIÓN DE LA
EVALUACIÓN DE LA
EVALUACIÓN DE LA



SNE
SISTEMA NACIONAL DE
EVALUACIÓN DE LA
EVALUACIÓN DE LA
EVALUACIÓN DE LA

Nuestro equipo de Concertación Empresarial te brindará atención **personalizada** para agilizar el proceso de reclutamiento que consiste en:

1. **Asesorar** en el **diseño** del perfil de tus vacantes.
2. **Registrar y difundir** tus vacantes en diversos medios y redes sociales.
3. **Realizar entrevista inicial** y compartirte la información del **candidat@idóneo**.

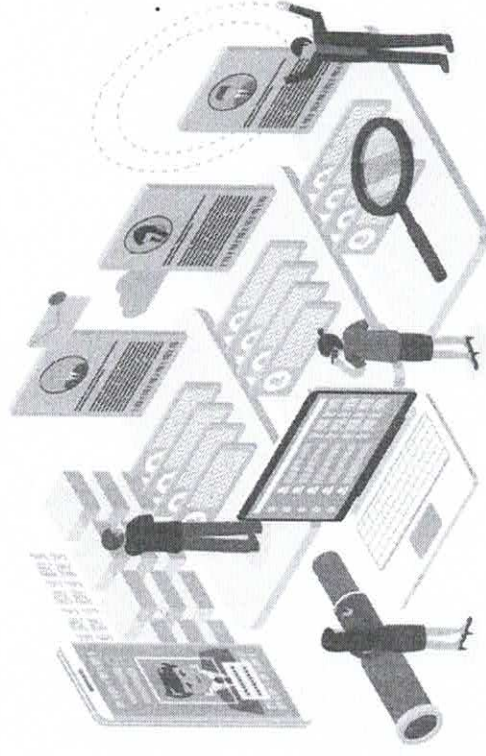

Acompañamiento personalizado



TRABAJO
MINISTERIO DE EDUCACIÓN
Y EDUCACIÓN SUPERIOR



SNE
SERVICIO NACIONAL
DE EMPLEO

Agenda una cita en la oficina más cercana y uno de nuestros concertadores empresariales te ayudará para que tu **contratación** sea **exitosa**.

Te brindaremos herramientas para:

- **Definir** el perfil de tu vacante y funciones
- Analizar los **conocimientos y competencias** requeridos
- **Identificar** sueldos comparativos en el mercado laboral





Diseño del perfil de tu vacante

Te orientamos en la búsqueda de candidat@s y diseñamos contigo el descriptivo de puesto a través del siguiente análisis:

- **Necesidades** específicas del puesto
- Competencias **deseables**
- Comportamientos que pueden **desarrollarse**
- **Habilidades** indispensables
- Sueldos y prestaciones de Ley

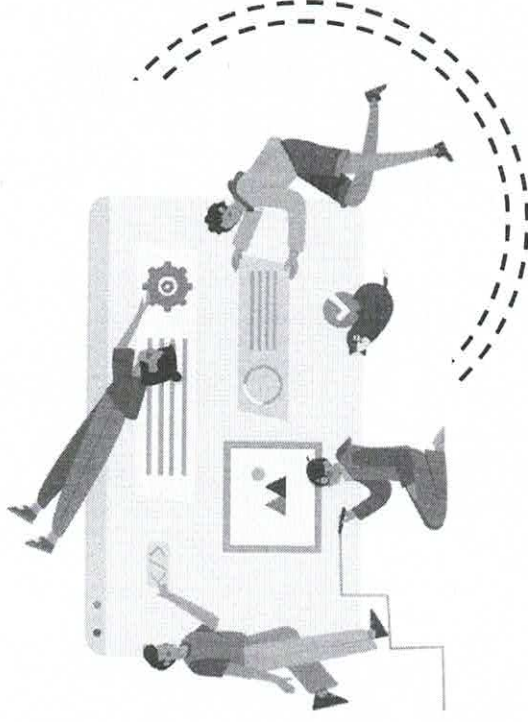

Prestaciones de Ley

- **Seguridad social**
- Salario correspondiente a **días laborados** y no pagados
- **Aguinaldo** (mínimo 15 días)
- Prima **vacacional** (mínimo 25%)
- Participación de **utilidades** (PTU)
- **Vacaciones** (mínimo 6 días el primer año)

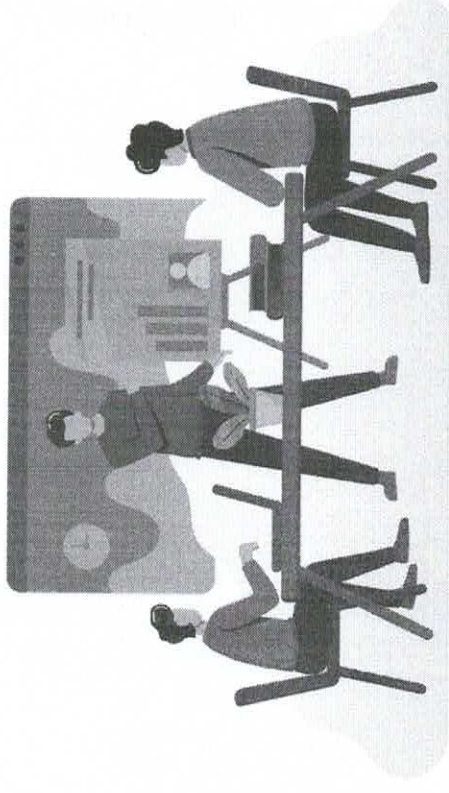

TRABAJO
MINISTERIO DEL TRABAJO
EMPLEO Y SALARIO



SNE
SISTEMA NACIONAL
DE SEGURIDAD



Prestaciones de Ley

- Prima **dominical** (25% sobre salario base)
- **Contrato**
- Día(s) de **descanso**
- **Renuncia** voluntaria
- Licencia por **maternidad**, paternidad o adopción
- Prima de **antigüedad** (siempre que el trabajador haya laborado 15 años o más)



TRABAJO
MINISTERIO DEL TRABAJO
Y SEGURIDAD SOCIAL



SNE
SEGURO NACIONAL
DE VEJECES

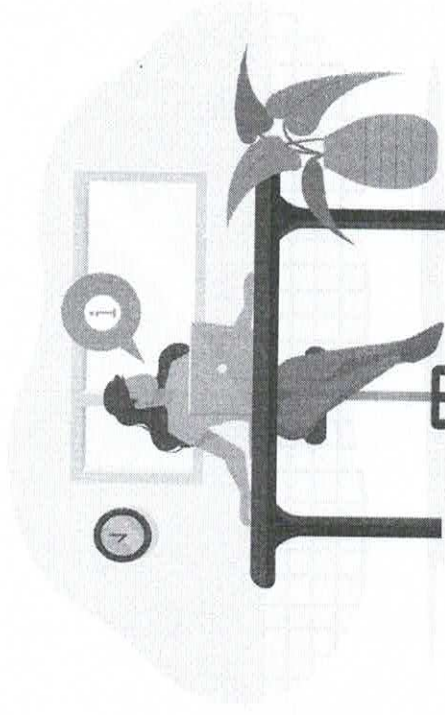

Registro y difusión de tus vacantes

Utiliza nuestros canales de promoción y
atracción de buscadores de empleo



TRABAJO
MINISTERIO DEL TRABAJO
Y SEGURIDAD SOCIAL



SNE
SERVICIO NACIONAL
DE EMPLEO

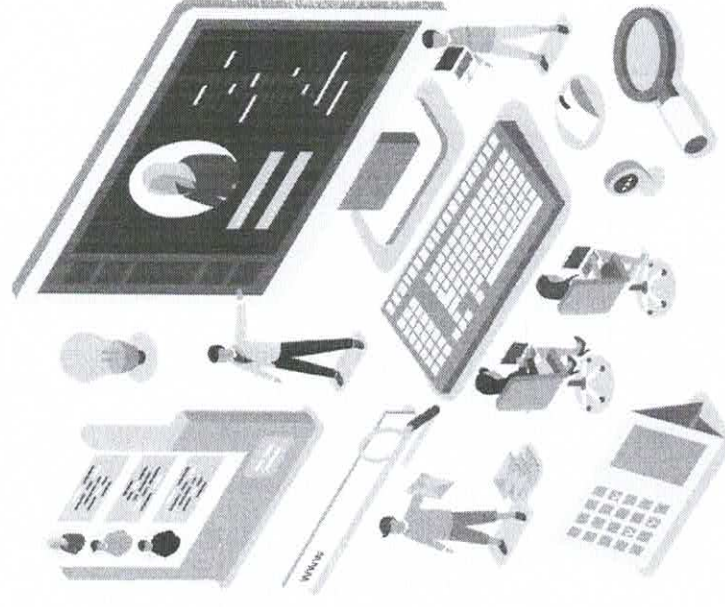

Redes sociales



TRABAJO
SECRETARÍA DEL TRABAJO
Y PREVISIÓN SOCIAL



SNE
SISTEMA NACIONAL
DE EMPLEO

Difundimos tus vacantes para potenciar la atracción de candidat@s:



empleogobmx



Servicio Nacional de Empleo



empleogob_mx



servicionacionaldeempleo



STPS



6188102496

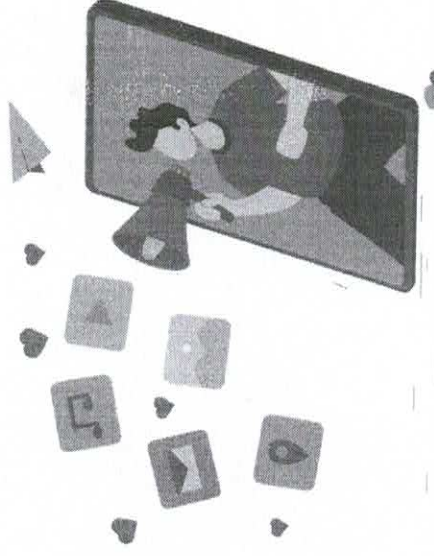

¡Síguenos!



Reclutamiento y preselección

Realizamos entrevistas iniciales y te
compartimos la información de
los [candidat@s idóneos](mailto:candidat@s.idóneos).



TRABAJO
CENTRO DE INVESTIGACIÓN
Y FORMACIÓN TECNOLÓGICA



SNE
SERVICIO NACIONAL
DE ENTRENAMIENTO



Reclutamiento y preselección



TRABAJO
MINISTERIO DE TRABAJO
PROTECCIÓN SOCIAL



SNE
SERVIDIO NACIONAL
DE EMPLEO

En el SNE te ayudamos a **ahorrar tiempo y dinero** a través de:

- **Identificar** candidat@s viables para tu vacante
- Entrevistar y valorar el perfil laboral
- Seleccionar **candidat@s con el perfil requerido**
- Enviarte el currículum y carta de presentación de la **persona idónea** para tu equipo

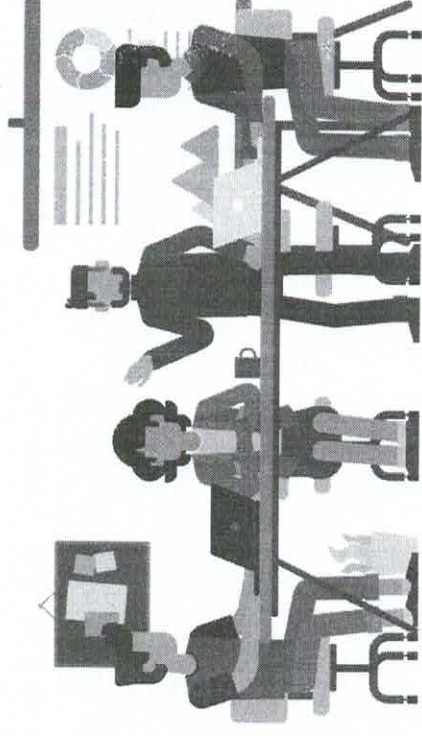

portaldeempleo

www.empleo.gob.mx



TRABAJO



SNE



Regístrate y publica tus
vacantes gratis



55 5135 6024

800 641 2020



Servicio Nacional de Empleo



portaldeempleo

www.empleo.gob.mx



TRABAJO
SECRETARÍA DEL TRABAJO
Y PREVISIÓN SOCIAL



SNE
SERVICIO NACIONAL
DE EMPLEO



Publica tu vacante **sin costo** y de forma **inmediata** en nuestra plataforma:

- Disponible las **24 horas** del día todo el año.
- Busca y **contacta** candidat@s directamente.
- Cobertura **nacional**.
- **Aprende** con el contenido digital para empresas.



Ferias de Empleo



TRABAJO
MINISTERIO DEL TRABAJO
Y SEGURIDAD SOCIAL



Participa en nuestros eventos de **reclutamiento**, ya sea **presencial o virtual**.

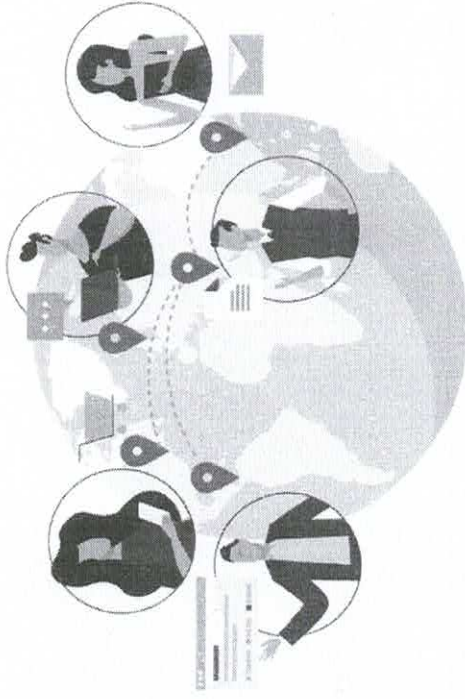

Entre los beneficios, podrás:

- Vincular con un **gran número** de candidat@s
- Seleccionar personal de **todas las áreas laborales**
- Concertar entrevistas con los candidat@s idóneos
el mismo día



01 7235 6020

800 341 7070

Ferias de Empleo



Ferias de Empleo



TRABAJO
REGISTRADO
Y PREVENCIÓN SOCIAL



SNE
SERVICIO NACIONAL
DE EMPLEO

Tu **registro** a nuestras Ferias de Empleo tiene grandes **beneficios**:

- Servicio gratuito que permite a la empresa **ahorro de recursos** financieros y tiempo en desplazamientos
- **Interacción directa** con un gran número de buscadores de empleo
- **Infraestructura física y virtual** a la disposición del empleador

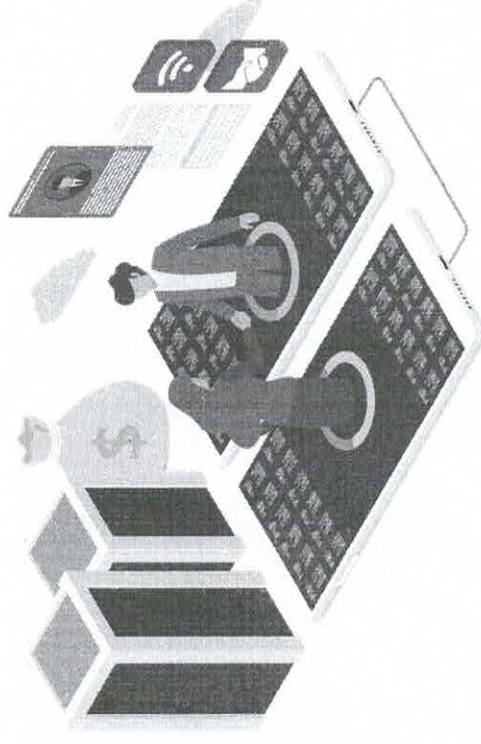

Síguenos y comunícate con nosotros



TRABAJO



SNE
SERVICIO NACIONAL
DE EMPLEO

portaldeempleo
www.portaldeempleo.gob.mx



[empleogobmx](https://www.facebook.com/empleogobmx)



[empleogob_mx](https://twitter.com/empleogob_mx)



800 841 2020



www.empleo.gob.mx



[Servicio Nacional de Empleo](http://servicionacionaldeempleo.gob.mx)



618 810 24 96



[servicionacionaldeempleo](https://www.instagram.com/servicionacionaldeempleo)



ferias.empleo.gob.mx

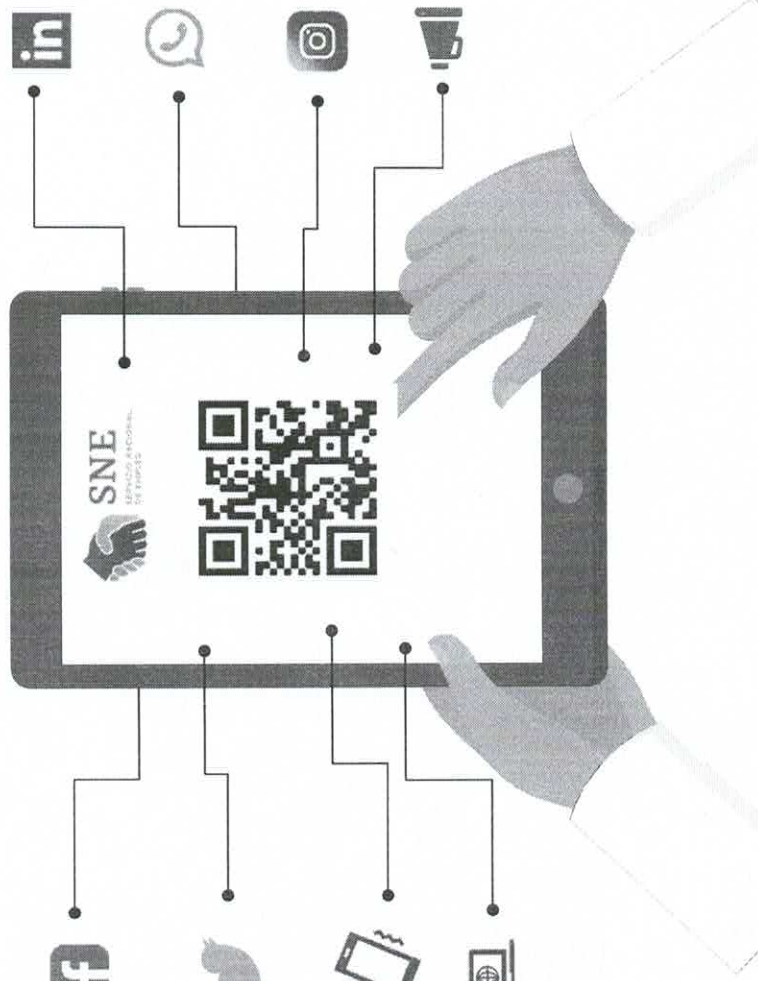

¡GRACIAS!



TRABAJO
SECRETARÍA DEL TRABAJO
Y PREVISIÓN SOCIAL



SNE
SERVICIO NACIONAL
DE EMPLEO