

AGUASCALIENTES, AGUASCALIENTES, A **VEINTIDÓS DE JULIO DE DOS MIL VEINTICUATRO**. VISTA LA SOLICITUD NÚMERO **010055124000279** REGISTRADA ANTE EL SISTEMA DE SOLICITUDES DE INFORMACIÓN DEL ESTADO DE AGUASCALIENTES DE LA PLATAFORMA NACIONAL DE TRANSPARENCIA SISAI 2.0, PRESENTADA A LA UNIVERSIDAD AUTÓNOMA DE AGUASCALIENTES POR **SOLICITANTE ANÓNIMO** CON FECHA DE ASIGNACIÓN **VEINTICUATRO DE JUNIO DE DOS MIL VEINTICUATRO**, EN LA QUE SOLICITA TEXTUALMENTE: -----

----- "QUE LA UNIVERSIDAD AUTÓNOMA DE AGUASCALIENTES INFORME LOS PROGRAMAS DE LICENCIATURAS QUE EN EL 2024 ESTAN EN EL PROGRAMAS DE ALTO RENDIMIENTO ACADÉMICO ESTABLECIDO POR EL CENEVAL AL EVALUAR A SUS EGRESADOS CON LOS EXÁMENES GENERALES PARA EL EGRESO DE LA LICENCIATURA (EGEL PLUS). QUE SE INFORMEN, CON SUS DEBIDOS SOPORTES DOCUMENTALES EN DIGITAL CUANTOS Y CUÁLES DE LOS PROGRAMAS DE LICENCIATURA DE LA UAA ESTÁN EN EL PADRON EGEL DESPUÉS DE LA APLICACIÓN DEL INSTRUMENTO DE EVALUACIÓN A LOS EGRESADOS EN EL AÑO 2024 DE LA UAA, SEÑALANDO CUALES Y CUANTOS EN EL NIVEL A, B O C Y CUALES PROGRAMAS DE LICENCIATURA NO SE ENCUENTRAN EN EL PADRÓN EGEL.

QUE SE INFORMEN LOS PROGRAMAS DE LICENCIATURA DE LA UAA QUE EN LOS AÑOS 2015, 2016, 2017, 2018, 2019, 2020, 2021, 2022, 2023 Y 2024 HAY PERTENECIDO AL PADRÓN EGEL, SEÑALANDO SU RESPECTIVO NIVEL, A, B O C, CON SUS DEBIDA DOCUMENTACIÓN QUE ASI LO ACREDITE EN FORMATO DIGITAL.

QUE SE ENTREGUE LA INFORMACIÓN EN FORMATO DIGITAL DE LA PERTENENCIA DE LOS PROGRAMAS DE LICENCIATURA DE LA UAA AL PADRON EGEL PARA ESTE AÑO 2024.

QUE DEL AÑO 2013, 2014, 2015, 2016, 2017, 2018, 2019, 2020, 2021, 2022, 2023 Y 2024 SE INFORME LA PERTENENCIA O NO AL PADRÓN EGEL Y EN SU CASO EL NIVEL QUE OCUPARON LOS PROGRAMAS DE ARQUITECTURA, CONTADOR PÚBLICO, ING. AUTOMOTRIZ, ING. BIOMÉDICA, ING. BIOQUÍMICA, ING. CIVIL, ING. AGRONOMÍA, ING. EN ALIMENTOS, ING. EN COMPUTACIÓN INTELIGENTE, ING. EN DISEÑO MECÁNICO, ING. EN ELECTRÓNICA, ING. EN ENERGÍAS RENOVABLES, ING. EN MANUFACTURA Y AUTOMATIZACIÓN INDUSTRIAL, ING. ROBÓTICA, ING. EN SISTEMAS COMPUTACIONALES, ING. INDUSTRIAL ESTADÍSTICO, LIC. EN ACTUACIÓN, LIC. EN ADMINISTRACIÓN DE EMPRESAS, LIC. EN ADMINISTRACIÓN DE LA PRODUCCIÓN Y SERVICIOS, LIC. EN ADMINISTRACIÓN FINANCIERA, LIC. EN ADMINISTRACIÓN Y GESTIÓN FISCAL DE PYMES, LIC. EN AGRONEGOCIOS, LIC. EN ARTES CINEMATOGRAFICAS Y AUDIOVISUALES, LIC. EN ASESORÍA PSICOPEDAGÓGICA, LIC. EN BIOLOGÍA, LIC. EN BIOTECNOLOGÍA, LIC. EN CIENCIAS POLÍTICAS Y ADMINISTRACIÓN PÚBLICA, LIC. EN COMERCIO ELECTRÓNICO, LIC. EN COMERCIO INTERNACIONAL, LIC. EN COMUNICACIÓN E INFORMACIÓN, LIC. EN COMUNICACIÓN CORPORATIVA ESTRATÉGICA, LIC. EN CULTURA FÍSICA Y DEPORTE, LIC. EN DERECHO, LIC. EN DISEÑO DE INTERIORES, LIC. EN DISEÑO DE MODA EN INDUMENTARIA Y TEXTILES, LIC. EN DISEÑO GRÁFICO, LIC. EN DISEÑO INDUSTRIAL, LIC. EN DOCENCIA DE FRANCÉS Y ESPAÑOL COMO LENGUAS EXTRANJERAS, LIC. EN DOCENCIA DEL IDIOMA INGLÉS, LIC. EN ECONOMÍA, LIC. EN ENFERMERÍA, LIC. EN ESTUDIOS DEL ARTE Y GESTIÓN CULTURAL, LIC. EN FILOSOFÍA, LIC. EN GESTIÓN TURÍSTICA, LIC. EN HISTORIA, LIC. EN INFORMÁTICA Y TECNOLOGÍAS COMPUTACIONALES, LIC. EN LETRAS HISPÁNICAS, LIC. EN LOGÍSTICA EMPRESARIAL, LIC. EN



UNIVERSIDAD AUTÓNOMA
DE AGUASCALIENTES

MATEMÁTICAS APLICADAS, LIC. EN MERCADOTECNIA, LIC. EN MÚSICA, LIC. EN NUTRICIÓN, LIC. EN OPTOMETRÍA, LIC. EN PSICOLOGÍA, LIC. EN RELACIONES INDUSTRIALES, LIC. EN SOCIOLOGÍA, LIC. EN TERAPIA FÍSICA, LIC. EN TRABAJO SOCIAL, LIC. EN URBANISMO, MÉDICO CIRUJANO, MÉDICO ESTOMATÓLOGO, MÉDICO VETERINARIO ZOOTECNISTA Y QUÍMICO FARMACÉUTICO BIÓLOGO, CON SUS RESPECTIVOS SOPORTES DOCUMENTALES EN FORMATO DIGITAL." (SIC) SE ACUERDA LO SIGUIENTE: -----

----- TÉNGASE POR RECIBIDA LA SOLICITUD DE REFERENCIA, ÁBRASE EXPEDIENTE Y REGÍSTRESE EN EL LIBRO DE GOBIERNO DIGITAL CON EL NÚMERO DE EXPEDIENTE INTERNO **PAI/279.000279.24**, ASÍ MISMO, DE CONFORMIDAD CON LOS ARTÍCULOS 105 Y 106 DEL CÓDIGO DE PROCEDIMIENTOS CIVILES DEL ESTADO DE AGUASCALIENTES Y DEL ARTÍCULO 125 DE LA LEY GENERAL DE TRANSPARENCIA Y ACCESO A LA INFORMACIÓN PÚBLICA SE SEÑALA COMO MEDIO PARA OÍR Y RECIBIR NOTIFICACIONES A TRAVÉS DEL **SISTEMA DE SOLICITUDES DE ACCESO A LA INFORMACIÓN DE LA PLATAFORMA NACIONAL DE TRANSPARENCIA**. CONSEQUENTEMENTE, Y CON FUNDAMENTO EN LO DISPUESTO EN LOS ARTÍCULOS 121, 122, 123, 124, Y 126 LA LEY GENERAL DE TRANSPARENCIA Y ACCESO A LA INFORMACIÓN PÚBLICA Y ARTÍCULO 71 DE LA LEY DE TRANSPARENCIA Y ACCESO A LA INFORMACIÓN PÚBLICA DEL ESTADO DE AGUASCALIENTES Y SUS MUNICIPIOS SE RESUELVE LO SIGUIENTE: -----

----- **ACUERDO:** -----

----- SE HACE SABER AL SOLICITANTE QUE LAS ÁREAS GENERADORAS DE LA INFORMACIÓN DE LA UNIVERSIDAD AUTÓNOMA DE AGUASCALIENTES, SON REQUERIDAS VÍA CORREO ELECTRÓNICO PARA EL SEGUIMIENTO DE SUS RESPUESTAS. POR LO ANTERIOR, LA DIRECCIÓN GENERAL DE DOCENCIA DE PREGRADO, ATIENDE A SU SOLICITUD A TRAVÉS DEL ARCHIVO **ADJUNTO**. -----

----- ASÍ LO PROVEYÓ Y FIRMA **MTRA. SANDRA ORTIZ GÁMEZ**.

TITULAR DE LA UNIDAD DE TRANSPARENCIA DE LA
UNIVERSIDAD AUTÓNOMA DE AGUASCALIENTES



----- “QUE LA UNIVERSIDAD AUTÓNOMA DE AGUASCALIENTES INFORME LOS PROGRAMAS DE LICENCIATURAS QUE EN EL 2024 ESTAN EN EL PROGRAMAS DE ALTO RENDIMIENTO ACADÉMICO ESTABLECIDO POR EL CENEVAL AL EVALUAR A SUS EGRESADOS CON LOS EXÁMENES GENERALES PARA EL EGRESO DE LA LICENCIATURA (EGEL PLUS).”

----- SE INFORMA QUE LOS PROGRAMAS EDUCATIVOS QUE SE ENCUENTRAN INCORPORADOS EN EL PADRÓN EGEL VIGENTE SON:

Padrón 2019-2021	Nivel
(Resultado Vigente)	
Administración de Empresas	2
Administración Financiera	2
Biología	2
Ing. Agrónomo	1
Ing. Computación Inteligente	2
Comercio Internacional	1
Contador Público	2
Derecho	2
Diseño Gráfico	1
Enfermería	2
Informática y Tec. Comp.	2
Ing. Civil	2
Ing. Sistemas Computacionales	2
Ing. Electrónica	2
Ing. Bioquímica	1Plus
Ing. en Alimentos	2
Ing. Industrial Estadístico	2
Medicina Veterinaria y Zootecnia	2
Nutrición	2
Médico Estomatólogo	1
Asesoría Psicopedagógica	2
Psicología	2
Trabajo Social	1
Gestión Turística	2

----- “QUE SE INFORMEN, CON SUS DEBIDOS SOPORTES DOCUMENTALES EN DIGITAL CUANTOS Y CUÁLES DE LOS PROGRAMAS DE LICENCIATURA DE LA UAA ESTÁN EN EL PADRON EGEL DESPUÉS DE LA APLICACIÓN DEL INSTRUMENTO DE EVALUACIÓN A LOS EGRESADOS EN

EL AÑO 2024 DE LA UAA, SEÑALANDO CUALES Y CUANTOS EN EL NIVEL A, B O C Y CUALES PROGRAMAS DE LICENCIATURA NO SE ENCUENTRAN EN EL PADRÓN EGEL.”

----- LOS NIVELES A, B O C PERTENECEN A LA CONVOCATORIA PADRÓN EGEL PLUS 2023-2025, MISMA QUE AÚN NO RECABA LAS SOLICITUDES (YA QUE ES A FINALES DE 2025). POR LO QUE, BAJO LA MISMA CONVOCATORIA, LOS RESULTADOS OFICIALES SON LOS DEL PADRÓN EGEL VIGENTE (2019-2021) COMPARTIDO ANTERIORMENTE.

----- “QUE SE INFORMEN LOS PROGRAMAS DE LICENCIATURA DE LA UAA QUE EN LOS AÑOS 2015, 2016, 2017, 2018, 2019, 2020, 2021, 2022, 2023 Y 2024 HAY PERTENECIDO AL PADRÓN EGEL, SEÑALANDO SU RESPECTIVO NIVEL, A, B O C, CON SUS DEBIDA DOCUMENTACIÓN QUE ASI LO ACREDITE EN FORMATO DIGITAL.”

----- LA INCORPORACIÓN AL PADRÓN EGEL NO SE HACE ANUALMENTE, SINO POR CONVOCATORIA, SIENDO VIGENTES LOS RESULTADOS DE MANERA RETROACTIVA Y VÁLIDOS HASTA LA PUBLICACIÓN DEL SIGUIENTE PADRÓN. LOS NIVELES PARA ESOS AÑOS NO ERAN A, B Y C. CON RELACIÓN A LOS PERIODOS SOCILITADOS, SE ENMARCAN DENTRO DE LOS TRES ÚLTIMOS PADRONES, SIENDO, LOS RESULTADOS POR NIVEL:

Padrón 2016-2017	Nivel
Administración Financiera	2
Biología	2
Ing. Agrónomo	2
Ing. Computación Inteligente	2
Comunicación e Información	2
Contador Público	2
Derecho	1
Diseño Gráfico	1
Enfermería	2
Ing. Civil	1
Ing. Bioquímica	1
Ing. Agroindustrial	2
Ing. Industrial Estadístico	1
Médico Cirujano	2

Mercadotecnia	2
Nutrición	1
Médico Estomatólogo	1
Asesoría Psicopedagógica	1
Psicología	1
Trabajo Social	1
Gestión Turística	2

Padrón 2017-2019	Nivel
Administración de Empresas	2
Administración Financiera	2
Biología	1
Ciencias Políticas y AP	1
Ing. Agrónomo	1
Ing. Computación Inteligente	1 Plus
Comunicación e Información	2
Comercio Internacional	2
Contador Público	2
Derecho	1
Diseño Gráfico	1
Enfermería	1
Ing. Civil	1
Ing. Sistemas Computacionales	2
Ing. Bioquímica	1Plus
Ing. Agroindustrial	2

Ing. Industrial Estadístico	2
Ing. Automotriz	2
Médico Cirujano	2
Medicina Veterinaria y Zootecnia	1
Mercadotecnia	2
Nutrición	1
Médico Estomatólogo	1
Asesoría Psicopedagógica	1
Psicología	1
Trabajo Social	1Plus
Gestión Turística	2

Padrón 2019-2021	Nivel
Administración de Empresas	2
Administración Financiera	2
Biología	2
Ing. Agrónomo	1
Ing. Computación Inteligente	2
Comercio Internacional	1
Contador Público	2
Derecho	2
Diseño Gráfico	1
Enfermería	2
Informática y Tec. Comp.	2
Ing. Civil	2
Ing. Sistemas Computacionales	2

Ing. Electrónica	2
Ing. Bioquímica	1Plus
Ing. en Alimentos	2
Ing. Industrial Estadístico	2
Medicina Veterinaria y Zootecnia	2
Nutrición	2
Médico Estomatólogo	1
Asesoría Psicopedagógica	2
Psicología	2
Trabajo Social	1
Gestión Turística	2

----- "QUE SE ENTREGUE LA INFORMACIÓN EN FORMATO DIGITAL DE LA PERTENENCIA DE LOS PROGRAMAS DE LICENCIATURA DE LA UAA AL PADRON EGEL PARA ESTE AÑO 2024.

----- SE ADJUNTAN 3 DOCUMENTOS DE RESULTADOS (UNO POR PADRÓN).

----- "QUE DEL AÑO 2013, 2014, 2015, 2016, 2017, 2018, 2019, 2020, 2021, 2022, 2023 Y 2024 SE INFORME LA PERTENENCIA O NO AL PADRÓN EGEL Y EN SU CASO EL NIVEL QUE OCUPARON LOS PROGRAMAS DE ARQUITECTURA, CONTADOR PÚBLICO, ING. AUTOMOTRIZ, ING. BIOMÉDICA, ING. BIOQUÍMICA, ING. CIVIL, ING. AGRONOMÍA, ING. EN ALIMENTOS, ING. EN COMPUTACIÓN INTELIGENTE, ING. EN DISEÑO MECÁNICO, ING. EN ELECTRÓNICA, ING. EN ENERGÍAS RENOVABLES, ING. EN MANUFACTURA Y AUTOMATIZACIÓN INDUSTRIAL, ING. ROBÓTICA, ING. EN SISTEMAS COMPUTACIONALES, ING. INDUSTRIAL ESTADÍSTICO, LIC. EN ACTUACIÓN, LIC. EN ADMINISTRACIÓN DE EMPRESAS, LIC. EN ADMINISTRACIÓN DE LA PRODUCCIÓN Y SERVICIOS, LIC. EN ADMINISTRACIÓN FINANCIERA, LIC. EN ADMINISTRACIÓN Y GESTIÓN FISCAL DE PYMES, LIC. EN AGRONEGOCIOS, LIC. EN ARTES CINEMATOGRAFICAS Y AUDIOVISUALES, LIC. EN ASESORÍA PSICOPEDAGÓGICA, LIC. EN BIOLOGÍA, LIC. EN BIOTECNOLOGÍA, LIC. EN CIENCIAS POLÍTICAS Y ADMINISTRACIÓN PÚBLICA, LIC. EN COMERCIO ELECTRÓNICO, LIC. EN COMERCIO INTERNACIONAL, LIC. EN COMUNICACIÓN E INFORMACIÓN, LIC. EN COMUNICACIÓN CORPORATIVA ESTRATÉGICA, LIC. EN CULTURA FÍSICA Y DEPORTE, LIC. EN DERECHO, LIC. EN DISEÑO DE INTERIORES, LIC. EN DISEÑO DE MODA EN INDUMENTARIA Y TEXTILES, LIC. EN DISEÑO GRÁFICO, LIC. EN DISEÑO INDUSTRIAL, LIC. EN DOCENCIA DE FRANCÉS Y ESPAÑOL COMO LENGUAS EXTRANJERAS, LIC. EN DOCENCIA DEL IDIOMA INGLÉS,

LIC. EN ECONOMÍA, LIC. EN ENFERMERÍA, LIC. EN ESTUDIOS DEL ARTE Y GESTIÓN CULTURAL, LIC. EN FILOSOFÍA, LIC. EN GESTIÓN TURÍSTICA, LIC. EN HISTORIA, LIC. EN INFORMÁTICA Y TECNOLOGÍAS COMPUTACIONALES, LIC. EN LETRAS HISPÁNICAS, LIC. EN LOGÍSTICA EMPRESARIAL, LIC. EN MATEMÁTICAS APLICADAS, LIC. EN MERCADOTECNIA, LIC. EN MÚSICA, LIC. EN NUTRICIÓN, LIC. EN OPTOMETRÍA, LIC. EN PSICOLOGÍA, LIC. EN RELACIONES INDUSTRIALES, LIC. EN SOCIOLOGÍA, LIC. EN TERAPIA FÍSICA, LIC. EN TRABAJO SOCIAL, LIC. EN URBANISMO, MÉDICO CIRUJANO, MÉDICO ESTOMATÓLOGO, MÉDICO VETERINARIO ZOOTECNISTA Y QUÍMICO FARMACÉUTICO BIÓLOGO, CON SIS RESPECTIVOS SOPORTES DOCUMENTALES EN FORMATO DIGITAL.”

----- LOS RESULTADOS SON LOS PRESENTADOS EN LOS ADJUNTOS DE LA RESPUESTA ANTERIOR. DE LAS CARRERAS MENCIONADAS, NO TODOS LOS PROGRAMAS PRESENTAN UN EGEL QUE ESTÁ ENMARcado EN SU DISCIPLINA, POR LO QUE NO PARTICIPAN DENTRO DEL PADRÓN EGEL, SIENDO ESTOS: LIC. EN ACTUACIÓN, LIC. EN ARTES CINEMATOGRAFICAS Y AUDIOVISUALES, LIC. EN BIOTECNOLOGÍA LIC. EN CULTURA FÍSICA Y DEPORTE, LIC. EN DISEÑO DE INTERIORES, LIC. EN DISEÑO DE MODA EN INDUMENTARIA Y TEXTILES, LIC. EN DISEÑO INDUSTRIAL, LIC. EN DOCENCIA DEL IDIOMA INGLÉS, LIC. EN HISTORIA, LIC. EN LETRAS HISPÁNICAS, LIC. EN LOGÍSTICA EMPRESARIAL, LIC. EN MATEMÁTICAS APLICADAS, LIC. EN MÚSICA, LIC. EN OPTOMETRÍA, LIC. EN SOCIOLOGÍA, LIC. EN TERAPIA FÍSICA Y LIC. EN URBANISMO.

----- PARA ING. BIOMÉDICA, EN AGOSTO 2023 SE CREÓ SU EGEL, POR LO QUE NO HAY PADRÓN EGEL QUE LO INCORPORE, HASTA LOS RESULTADOS DEL PADRÓN EGEL PLUS 2023-2025. RESPECTO A LA LIC. EN COMUNICACIÓN CORPORATIVA ESTRATÉGICA TUVO SU PRIMER EGRESO EN 2023, POR LO QUE HASTA LOS RESULTADOS DEL PADRÓN EGEL PLUS 2023-2025.

----- LAS CARRERAS DEL CENTRO DE CIENCIAS DE LA INGENIERÍA Y DEL CENTRO DE CIENCIAS EMPRESARIALES TUVIERON EGRESO A PARTIR DE 2016, POR LO QUE SUS RESULTADOS YA SE ENCUENTRAN ENTRE LOS COMPRENDIDOS EN LOS LISTADOS ANTERIORES Y EN LOS ARCHIVOS ADJUNTOS.

----- DÍGASE AL SOLICITANTE QUE EN CONTRA DE LA PRESENTE RESPUESTA PROCEDE DE MANERA OPCIONAL EL RECURSO DE REVISIÓN ANTE EL INSTITUTO DE TRANSPARENCIA DEL ESTADO DE AGUASCALIENTES O ANTE LA PRESENTE UNIDAD DE TRANSPARENCIA DENTRO DE LOS QUINCE DÍAS SIGUIENTES A LA FECHA DE NOTIFICACIÓN DE LA PRESENTE RESPUESTA, LO ANTERIOR DE CONFORMIDAD AL ARTÍCULO 142 DE LA LEY GENERAL DE TRANSPARENCIA Y ACCESO A LA INFORMACIÓN PÚBLICA. -----



PADRÓN • EGEL

PROGRAMAS DE ALTO RENDIMIENTO ACADÉMICO

Resultados de los programas educativos de la
Universidad Autónoma de Aguascalientes

PRESENTACIÓN

El **Padrón•EGEL Programas de Alto Rendimiento Académico (2016-2017)** se integra por los programas de las instituciones de educación superior (IES) que registran una proporción elevada de sus egresados con resultados satisfactorios o sobresalientes en el Examen General para el Egreso de la Licenciatura (EGEL).

A partir de los resultados obtenidos en la aplicación de los EGEL por el total de egreso (o una muestra representativa) de los programas de las IES que solicitaron su incorporación al Padrón (julio 2016-junio 2017), el Ceneval identificó a los que cumplieron con los criterios para alcanzar alguno de los niveles de rendimiento académico establecidos en la convocatoria publicada el 20 de diciembre del 2016.

Nivel 1 PLUS. Se ubican los programas educativos donde 80% o más de sus egresados obtuvieron algún testimonio de desempeño (satisfactorio TDS o sobresaliente TDSS) y 50% o más de ellos obtuvieron TDSS.

Nivel 1. Programas en los que 80% o más de sus egresados obtuvieron TDS o TDSS.

Nivel 2. Programas en los que 60% o más, pero menos de 80% de sus egresados obtuvieron TDS o TDSS.

Con base en estos criterios la incorporación de un programa al **Padrón•EGEL Programas de Alto Rendimiento Académico** depende exclusivamente de los resultados que obtienen sus egresados en la aplicación del EGEL, lo que permitirá a las IES **valorar mejor la eficacia de sus programas institucionales**, en vías de incrementar los niveles de aprendizaje de sus estudiantes.

Con el objetivo de proporcionar referentes informativos a las IES que participan en el **Padrón•EGEL** que coadyuven a la mejora continua de sus programas educativos, se integra una gráfica de dispersión con los resultados de los egresados de sus programas en los EGEL. De esta manera, las instituciones contarán con información como:

- un panorama de los resultados de sus programas educativos en el contexto de los EGEL.
- la identificación de necesidades específicas de los programas para alcanzar un nivel mayor o para incorporarse al Padrón, en caso de que no hayan logrado los resultados mínimos.

INTERPRETACIÓN DE LA GRÁFICA DE DISPERSIÓN DE LOS RESULTADOS EN LOS EGEL

Los resultados obtenidos en la aplicación de los EGEL por el total de egreso (o una muestra representativa) reflejan la distribución de los sustentantes en cada uno de los tres dictámenes: sin testimonio (ST), testimonio de desempeño satisfactorio (TDS) y testimonio de desempeño sobresaliente (TDSS), la suma de esta distribución es 100%, por lo que es posible retomar sólo el porcentaje de testimonios de desempeño satisfactorio y sobresaliente para una representación gráfica; considerando al ST como complemento.

Dispersión de los resultados de los programas educativos en los EGEL

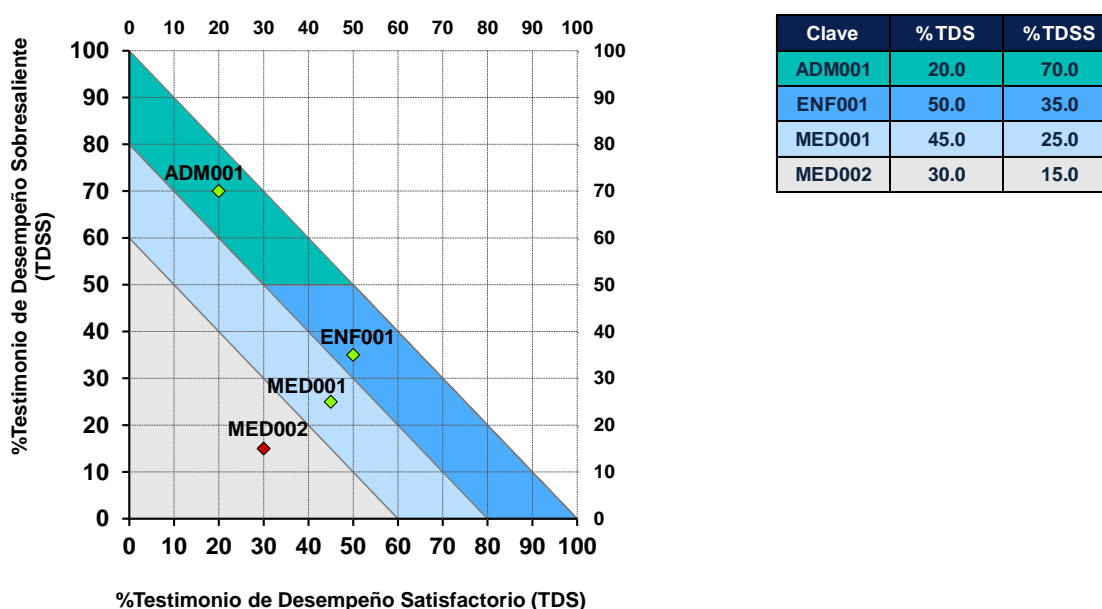

En la gráfica anterior, el eje horizontal (X) representa el porcentaje de TDS y el vertical (Y) el TDSS, de esta forma los valores de distribución de TDS y TDSS determinan la ubicación de un programa educativo en el plano donde se delimitan a las tres zonas de rendimiento académico por los colores verde, azul y azul claro, así como la zona gris donde se ubican los programas que no lograron su incorporación al Padrón.

Cada programa educativo está identificado por una clave de 6 caracteres: los tres primeros hacen referencia al acrónimo de cada EGEL y los restantes a un consecutivo. **La clave es exclusiva para este informe y no debe ser utilizada para hacer comparaciones con reportes anteriores o futuros.** Para tal efecto, la descripción completa del programa se detalla en las tablas por EGEL de cada apartado.

IDENTIFICACIÓN DE LAS ZONAS DE RENDIMIENTO ACADÉMICO

Nivel 1PLUS. Los programas incorporados en este nivel se localizan en la zona verde. En el ejemplo, el programa **ADM001** se ubica en el Nivel 1PLUS por tener 90% de sus egresados con testimonio de desempeño (20% con TDS + 70% con TDSS), de los cuales más de 50% obtuvieron testimonio de desempeño sobresaliente.

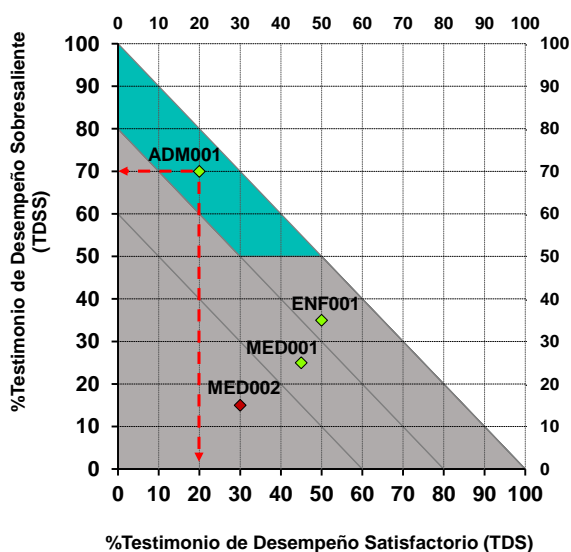

Clave	%TDS	%TDSS
ADM001	20.0	70.0
ENF001	50.0	35.0
MED001	45.0	25.0
MED002	30.0	15.0

Nivel 1. Zona azul de la gráfica. En el ejemplo, el programa **ENF001** se localiza en esta categoría porque más de 80% de sus egresados obtuvieron testimonio de desempeño (50% con TDS + 35% con TDSS).

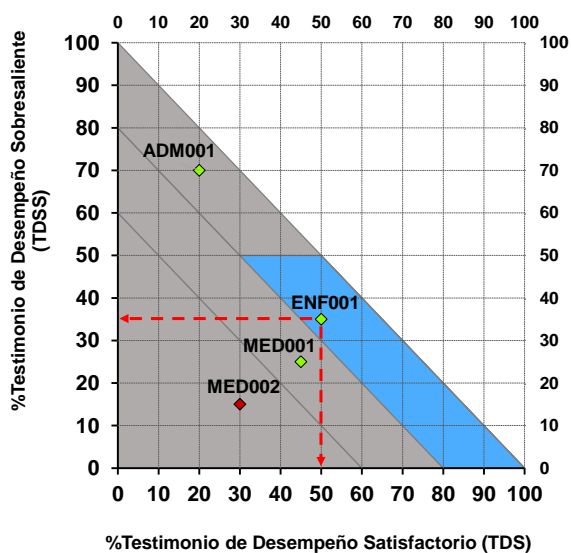

Clave	%TDS	%TDSS
ADM001	20.0	70.0
ENF001	50.0	35.0
MED001	45.0	25.0
MED002	30.0	15.0

Nivel 2. Se encuentra en la zona azul claro. En el ejemplo, el programa **MED001** se incorpora en este nivel porque 60% o más de sus egresados, pero menos de 80%, obtuvieron testimonio de desempeño (45% con TDS + 25% con TDSS).

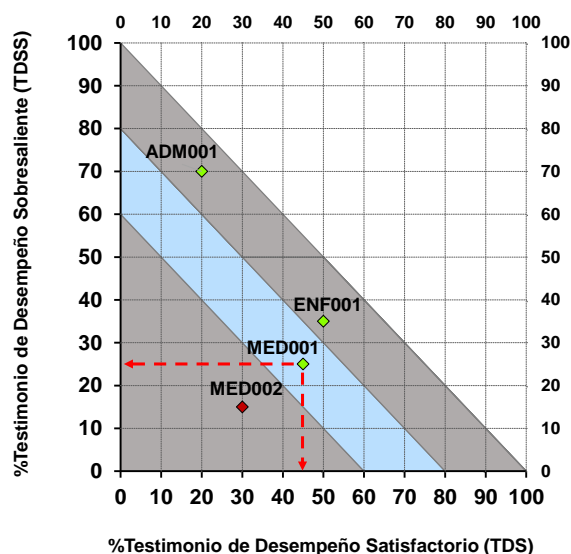

Clave	%TDS	%TDSS
ADM001	20.0	70.0
ENF001	50.0	35.0
MED001	45.0	25.0
MED002	30.0	15.0

Programas que no alcanzaron el criterio para incorporarse al Padrón. Los programas que cumplieron con el total del egreso o la muestra representativa establecida en la aplicación del EGEL, pero que no alcanzaron el criterio o porcentaje mínimo de sustentantes con testimonio de desempeño para ser incorporados al Padrón (60%), se localizan en la zona gris claro. En el ejemplo, el programa **MED002** no quedó incorporado porque sólo 45% de sus egresados obtuvieron testimonio de desempeño (30% con TDS + 15% con TDSS).

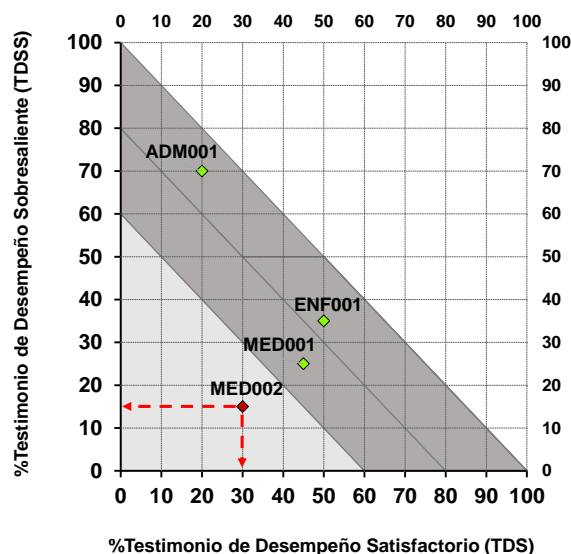

Clave	%TDS	%TDSS
ADM001	20.0	70.0
ENF001	50.0	35.0
MED001	45.0	25.0
MED002	30.0	15.0



PADRÓN • EGEL

PROGRAMAS DE ALTO RENDIMIENTO ACADÉMICO

*Programas que se incorporan
al Padrón de Alto Rendimiento Académico*

**Programas que se incorporan
al Padrón de Alto Rendimiento Académico**

EGEL-ADMINISTRACIÓN

Nivel	Clave	Programa de licenciatura	Campus (ordenamiento alfabético)	Egresados con TDS o TDSS			Refrenda
				%Total	%TDS	%TDSS	
2	ADM003	Administración Financiera	Aguascalientes	77.0	54.1	23.0	3er. año

EGEL-BIOLOGÍA

Nivel	Clave	Programa de licenciatura	Campus (ordenamiento alfabético)	Egresados con TDS o TDSS			Refrenda
				%Total	%TDS	%TDSS	
2	BIO001	Biología	Aguascalientes	76.0	64.0	12.0	6o. año

EGEL-CIENCIAS AGRÍCOLAS

Nivel	Clave	Programa de licenciatura	Campus (ordenamiento alfabético)	Egresados con TDS o TDSS			Refrenda
				%Total	%TDS	%TDSS	
2	AGR001	Ingeniería en Agronomía	Aguascalientes	68.4	63.2	5.3	4o. año

EGEL-CIENCIAS COMPUTACIONALES

Nivel	Clave	Programa de licenciatura	Campus (ordenamiento alfabético)	Egresados con TDS o TDSS			Refrenda
				%Total	%TDS	%TDSS	
2	CPU001	Ingeniería en Computación Inteligente	Aguascalientes	70.6	55.9	14.7	3er. año

**Programas que se incorporan
al Padrón de Alto Rendimiento Académico**

EGEL-CIENCIAS DE LA COMUNICACIÓN

Nivel	Clave	Programa de licenciatura	Campus (ordenamiento alfabético)	Egresados con TDS o TDSS			Refrenda
				%Total	%TDS	%TDSS	
2	COM001	Comunicación e Información	Aguascalientes	75.0	60.7	14.3	6o. año

EGEL-CONTADURÍA

Nivel	Clave	Programa de licenciatura	Campus (ordenamiento alfabético)	Egresados con TDS o TDSS			Refrenda
				%Total	%TDS	%TDSS	
2	CON001	Contador Público	Aguascalientes	68.7	57.1	11.6	6o. año

EGEL-DERECHO

Nivel	Clave	Programa de licenciatura	Campus (ordenamiento alfabético)	Egresados con TDS o TDSS			Refrenda
				%Total	%TDS	%TDSS	
1	DER001	Derecho	Aguascalientes	88.2	48.8	39.4	6o. año

EGEL-DISEÑO GRÁFICO

Nivel	Clave	Programa de licenciatura	Campus (ordenamiento alfabético)	Egresados con TDS o TDSS			Refrenda
				%Total	%TDS	%TDSS	
1	DIG001	Diseño Gráfico	Aguascalientes	85.0	78.3	6.7	4o. año

**Programas que se incorporan
al Padrón de Alto Rendimiento Académico**

EGEL-ENFERMERÍA

Nivel	Clave	Programa de licenciatura	Campus (ordenamiento alfabético)	Egresados con TDS o TDSS			Refrenda
				%Total	%TDS	%TDSS	
2	ENF001	Enfermería	Aguascalientes	72.6	60.7	12.0	5o. año

EGEL-INGENIERÍA CIVIL

Nivel	Clave	Programa de licenciatura	Campus (ordenamiento alfabético)	Egresados con TDS o TDSS			Refrenda
				%Total	%TDS	%TDSS	
1	ICV001	Ingeniería Civil	Aguascalientes	95.4	47.7	47.7	5o. año

EGEL-INGENIERÍA EN ALIMENTOS

Nivel	Clave	Programa de licenciatura	Campus (ordenamiento alfabético)	Egresados con TDS o TDSS			Refrenda
				%Total	%TDS	%TDSS	
1	IAL002	Ingeniería Bioquímica	Aguascalientes	93.5	87.1	6.5	2o. año
2	IAL001	Ingeniería Agroindustrial	Aguascalientes	66.7	62.5	4.2	2o. año

EGEL-INGENIERÍA INDUSTRIAL

Nivel	Clave	Programa de licenciatura	Campus (ordenamiento alfabético)	Egresados con TDS o TDSS			Refrenda
				%Total	%TDS	%TDSS	
1	IIN001	Ingeniería Industrial Estadístico	Aguascalientes	84.0	72.0	12.0	2o. año

**Programas que se incorporan
al Padrón de Alto Rendimiento Académico**

EGEL-MEDICINA GENERAL

Nivel	Clave	Programa de licenciatura	Campus (ordenamiento alfabético)	Egresados con TDS o TDSS			Refrenda
				%Total	%TDS	%TDSS	
2	MED001	Médico Cirujano	Aguascalientes	71.1	58.7	12.4	5o. año

EGEL-MERCADOTECNIA

Nivel	Clave	Programa de licenciatura	Campus (ordenamiento alfabético)	Egresados con TDS o TDSS			Refrenda
				%Total	%TDS	%TDSS	
2	MER001	Mercadotecnia	Aguascalientes	67.1	62.2	4.9	5o. año

EGEL-NUTRICIÓN

Nivel	Clave	Programa de licenciatura	Campus (ordenamiento alfabético)	Egresados con TDS o TDSS			Refrenda
				%Total	%TDS	%TDSS	
1	NUT001	Nutrición	Aguascalientes	83.6	80.3	3.3	4o. año

EGEL-ODONTOLOGÍA

Nivel	Clave	Programa de licenciatura	Campus (ordenamiento alfabético)	Egresados con TDS o TDSS			Refrenda
				%Total	%TDS	%TDSS	
1	ODO001	Médico Estomatólogo	Aguascalientes	91.5	71.8	19.7	6o. año

**Programas que se incorporan
al Padrón de Alto Rendimiento Académico**

EGEL-PEDAGOGÍA-CIENCIAS DE LA EDUCACIÓN

Nivel	Clave	Programa de licenciatura	Campus (ordenamiento alfabético)	Egresados con TDS o TDSS			Refrenda
				%Total	%TDS	%TDSS	
1	EDU001	Asesoría Psicopedagógica	Aguascalientes	82.9	65.9	17.1	5o. año

EGEL-PSICOLOGÍA

Nivel	Clave	Programa de licenciatura	Campus (ordenamiento alfabético)	Egresados con TDS o TDSS			Refrenda
				%Total	%TDS	%TDSS	
1	PSI001	Psicología	Aguascalientes	80.7	73.7	7.0	6o. año

EGEL-TRABAJO SOCIAL

Nivel	Clave	Programa de licenciatura	Campus (ordenamiento alfabético)	Egresados con TDS o TDSS			Refrenda
				%Total	%TDS	%TDSS	
1	TRS001	Trabajo Social	Aguascalientes	82.5	52.5	30.0	6o. año

EGEL-TURISMO

Nivel	Clave	Programa de licenciatura	Campus (ordenamiento alfabético)	Egresados con TDS o TDSS			Refrenda
				%Total	%TDS	%TDSS	
2	TUR001	Gestión Turística	Aguascalientes	61.0	48.8	12.2	6o. año

* Los programas que refrendan su incorporación al Padrón no necesariamente alcanzaron el mismo nivel de rendimiento académico en periodos anteriores.



PADRÓN • EGEL

PROGRAMAS DE ALTO RENDIMIENTO ACADÉMICO

*Programas que no lograron su incorporación al Padrón
en virtud de que:*

*Menos de 60% de sus egresados obtuvieron testimonio de
desempeño*

Programas que no lograron su incorporación al Padrón en virtud de que menos de 60% de sus egresados obtuvieron testimonio de desempeño

EGEL-ADMINISTRACIÓN

Clave	Programa de licenciatura	Campus (ordenamiento alfabético)	Egresados con TDS o TDSS		
			%Total	%TDS	%TDSS
ADM001	Administración de Empresas	Aguascalientes	59.0	49.5	9.5
ADM002	Administración de la Producción y Servicios	Aguascalientes	14.8	14.8	0.0
ADM004	Relaciones Industriales	Aguascalientes	31.7	31.7	0.0

EGEL-ARQUITECTURA

Clave	Programa de licenciatura	Campus (ordenamiento alfabético)	Egresados con TDS o TDSS		
			%Total	%TDS	%TDSS
ARQ001	Arquitectura	Aguascalientes	11.2	9.0	2.2

EGEL-CIENCIA POLÍTICA Y ADMINISTRACIÓN PÚBLICA

Clave	Programa de licenciatura	Campus (ordenamiento alfabético)	Egresados con TDS o TDSS		
			%Total	%TDS	%TDSS
CPA001	Ciencias Políticas y Administración Pública	Aguascalientes	54.5	54.5	0.0

EGEL-COMERCIO/NEGOCIOS INTERNACIONALES

Clave	Programa de licenciatura	Campus (ordenamiento alfabético)	Egresados con TDS o TDSS		
			%Total	%TDS	%TDSS
CNI001	Comercio Internacional	Aguascalientes	57.9	36.8	21.1

Programas que no lograron su incorporación al Padrón en virtud de que menos de 60% de sus egresados obtuvieron testimonio de desempeño

EGEL-ECONOMÍA

Clave	Programa de licenciatura	Campus (ordenamiento alfabético)	Egresados con TDS o TDSS		
			%Total	%TDS	%TDSS
ECO001	Economía	Aguascalientes	21.1	21.1	0.0

EGEL-INFORMÁTICA

Clave	Programa de licenciatura	Campus (ordenamiento alfabético)	Egresados con TDS o TDSS		
			%Total	%TDS	%TDSS
INF001	Tecnologías de la Información	Aguascalientes	48.3	48.3	0.0

EGEL-INGENIERÍA COMPUTACIONAL

Clave	Programa de licenciatura	Campus (ordenamiento alfabético)	Egresados con TDS o TDSS		
			%Total	%TDS	%TDSS
ICM001	Ingeniería en Sistemas Computacionales	Aguascalientes	59.5	50.6	8.9

EGEL-INGENIERÍA ELECTRÓNICA

Clave	Programa de licenciatura	Campus (ordenamiento alfabético)	Egresados con TDS o TDSS		
			%Total	%TDS	%TDSS
IEC001	Ingeniería Biomédica	Aguascalientes	47.8	43.5	4.3

Programas que no lograron su incorporación al Padrón en virtud de que menos de 60% de sus egresados obtuvieron testimonio de desempeño

EGEL-INGENIERÍA MECÁNICA

Clave	Programa de licenciatura	Campus (ordenamiento alfabético)	Egresados con TDS o TDSS		
			%Total	%TDS	%TDSS
IMC001	Ingeniería Automotriz	Aguascalientes	14.7	14.7	0.0

EGEL-INGENIERÍA MECATRÓNICA

Clave	Programa de licenciatura	Campus (ordenamiento alfabético)	Egresados con TDS o TDSS		
			%Total	%TDS	%TDSS
IMT001	Ingeniería Robótica	Aguascalientes	22.7	18.2	4.5

EGEL-MEDICINA VETERINARIA Y ZOOTECNIA

Clave	Programa de licenciatura	Campus (ordenamiento alfabético)	Egresados con TDS o TDSS		
			%Total	%TDS	%TDSS
MVZ001	Medicina Veterinaria y Zootecnia	Aguascalientes	57.1	53.2	3.9

EGEL-QUÍMICA CLÍNICA

Clave	Programa de licenciatura	Campus (ordenamiento alfabético)	Egresados con TDS o TDSS		
			%Total	%TDS	%TDSS
QIC001	Análisis Químico Biológicos	Aguascalientes	34.6	34.6	0.0



PADRÓN • EGEL

PROGRAMAS DE ALTO RENDIMIENTO ACADÉMICO

Gráfica de dispersión de los resultados de los programas educativos de la IES en los EGEL

Gráfica de dispersión de los resultados de los programas educativos de la IES en los EGEL

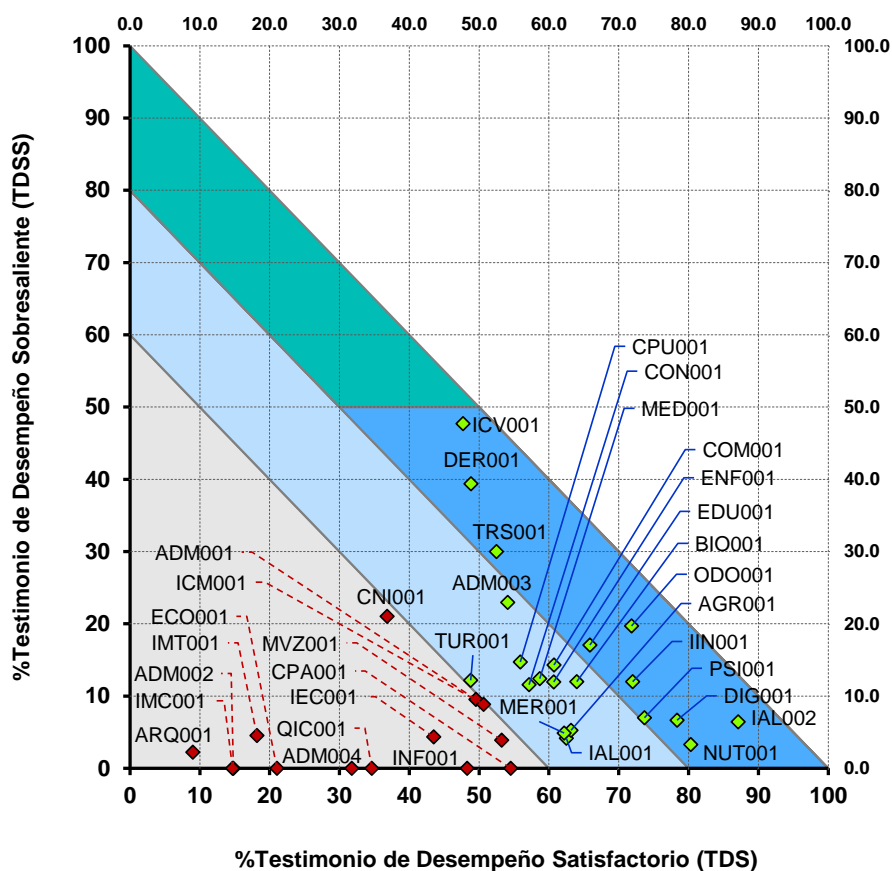

Clave	%TDS	%TDSS
ICV001	47.7	47.7
IAL002	87.1	6.5
ODO001	71.8	19.7
DER001	48.8	39.4
DIG001	78.3	6.7
IIN001	72.0	12.0
NUT001	80.3	3.3
EDU001	65.9	17.1
TRS001	52.5	30.0
PSI001	73.7	7.0
ADM003	54.1	23.0
BIO001	64.0	12.0
COM001	60.7	14.3
ENF001	60.7	12.0
MED001	58.7	12.4
CPU001	55.9	14.7
CON001	57.1	11.6
AGR001	63.2	5.3
MER001	62.2	4.9
IAL001	62.5	4.2
TUR001	48.8	12.2
ICM001	50.6	8.9
ADM001	49.5	9.5
CNI001	36.8	21.1
MVZ001	53.2	3.9
CPA001	54.5	0.0
INF001	48.3	0.0
IEC001	43.5	4.3
QIC001	34.6	0.0
ADM004	31.7	0.0
IMT001	18.2	4.5
ECO001	21.1	0.0
ADM002	14.8	0.0
IMC001	14.7	0.0
ARQ001	9.0	2.2

Nivel de rendimiento académico

- Nivel 1PLUS.** Se ubican los programas educativos donde 80% o más de sus egresados obtuvieron algún testimonio de desempeño (Satisfactorio TDS o Sobresaliente TDSS) y 50% o más de ellos obtuvieron TDSS.
- Nivel 1.** Programas en los que 80% o más de sus egresados obtuvieron TDS o TDSS.
- Nivel 2.** Programas en los que 60% o más, pero menos de 80% de sus egresados obtuvieron TDS o TDSS.



PADRÓN • EGEL

PROGRAMAS DE ALTO RENDIMIENTO ACADÉMICO

Resultados de los programas de licenciatura de la

Universidad Autónoma de Aguascalientes

PRESENTACIÓN

El **Padrón EGEL: Programas de Alto Rendimiento Académico (2017-2019)** se integra por los programas de licenciatura de las instituciones de educación superior (IES) que cuentan con un número elevado de egresados con resultados satisfactorios o sobresalientes en el Examen General para el Egreso de la Licenciatura (EGEL).

Con base en los resultados obtenidos en la aplicación de los EGEL por el total de egresados (o una muestra representativa) de los programas de las IES que solicitaron su incorporación al Padrón EGEL (julio 2017-junio 2019), el Ceneval identificó a los que cumplieron con los criterios para alcanzar alguno de los niveles de rendimiento académico establecidos en la convocatoria publicada el 15 de mayo de 2018.

Nivel 1PLUS. Se ubican los programas de licenciatura en los que 80% o más de sus egresados obtuvo algún testimonio de desempeño (satisfactorio –TDS– o sobresaliente –TDSS–) y 50% o más obtuvo TDSS.

Nivel 1. Programas de licenciatura en los que 80% o más de sus egresados obtuvo TDS o TDSS.

Nivel 2. Programas de licenciatura en los que 60% o más de sus egresados, pero menos de 80%, obtuvo TDS o TDSS.

Con base en estos criterios, la incorporación de un programa de licenciatura al **Padrón EGEL: Programas de Alto Rendimiento Académico** depende exclusivamente de los resultados que obtienen sus egresados en la aplicación del EGEL, lo que permitirá a las IES **valorar mejor la eficacia de sus programas institucionales** con la intención de elevar los niveles de aprendizaje de sus estudiantes.

Con el objetivo de proporcionar a las IES que participan en el **Padrón EGEL** referentes informativos que coadyuven a la mejora continua de sus programas de licenciatura, se incluye una gráfica de dispersión que muestra un panorama de los resultados, en una misma escala, de los programas que solicitaron la incorporación al Padrón, a fin de identificar la proporción requerida de egresados con testimonio de desempeño para alcanzar un nivel mayor o para incorporarse al Padrón, en caso de que no hayan logrado los resultados mínimos.

INTERPRETACIÓN DE LA GRÁFICA DE DISPERSIÓN DE LOS RESULTADOS EN LOS EGEL

Los resultados obtenidos en la aplicación de los EGEL por el total de egreso o por una muestra representativa reflejan la distribución de los sustentantes en cada uno de los tres dictámenes: sin testimonio (ST), testimonio de desempeño satisfactorio (TDS) y testimonio de desempeño sobresaliente (TDSS). La suma de esta distribución es 100%, por lo que para hacer la representación gráfica es posible retomar sólo el porcentaje de testimonios de desempeño satisfactorio y de sobresaliente, y considerar al sin testimonio como complemento.

Dispersión de los resultados de los programas de licenciatura en los EGEL

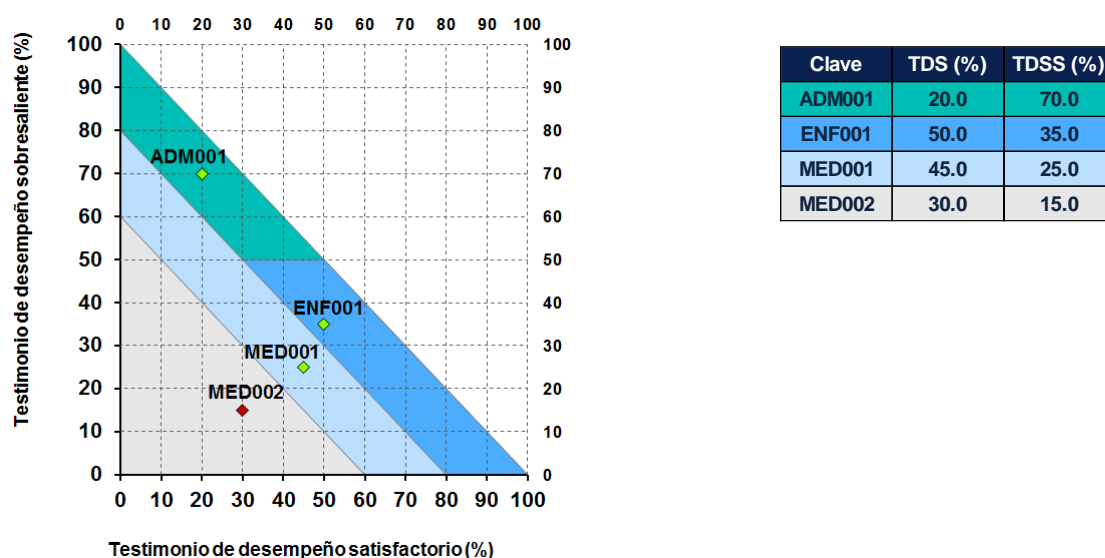

En la gráfica anterior, el eje horizontal (X) representa el porcentaje del TDS y el vertical (Y), el del TDSS; de esta forma, los valores de distribución del TDS y del TDSS determinan la ubicación de un programa educativo en el plano, en el que las tres zonas de rendimiento académico se delimitan por los colores turquesa, azul y azul claro; en la zona gris se ubican los programas que no lograron su incorporación al Padrón.

Cada programa de licenciatura está identificado por una clave de seis caracteres: los tres primeros hacen referencia a cada EGEL y los restantes, a un número consecutivo. **La clave es exclusiva para este informe y no debe ser utilizada para hacer comparaciones con reportes anteriores o futuros.** Para tal efecto, la información completa del programa se detalla en las tablas por EGEL de cada apartado.

IDENTIFICACIÓN DE LAS ZONAS DE RENDIMIENTO ACADÉMICO

Nivel 1PLUS. Los programas incorporados en este nivel se localizan en la zona turquesa. En el ejemplo, el programa **ADM001** se ubica en este nivel por tener 80% o más de sus egresados con algún testimonio de desempeño (20% con TDS y 70% con TDSS), de los cuales más de 50% obtuvo testimonio de desempeño sobresaliente.

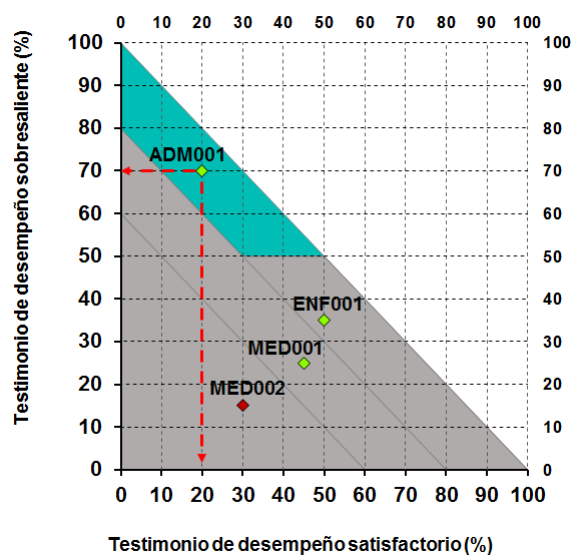

Clave	TDS (%)	TDSS (%)
ADM001	20.0	70.0
ENF001	50.0	35.0
MED001	45.0	25.0
MED002	30.0	15.0

Nivel 1. Zona azul de la gráfica. En el ejemplo, el programa **ENF001** se localiza en esta categoría porque más de 80% de sus egresados obtuvo algún testimonio de desempeño (50% con TDS + 35% con TDSS).

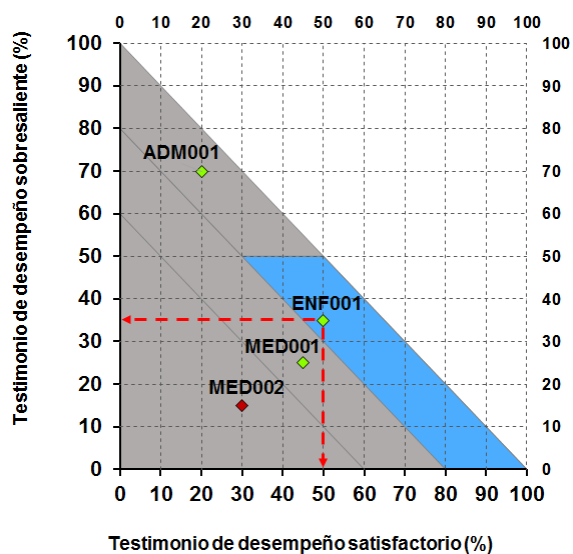

Clave	TDS (%)	TDSS (%)
ADM001	20.0	70.0
ENF001	50.0	35.0
MED001	45.0	25.0
MED002	30.0	15.0

Nivel 2. Se encuentra en la zona azul claro. En el ejemplo, el programa **MED001** se ubica en este nivel porque 60% o más de sus egresados, pero menos de 80%, obtuvo algún testimonio de desempeño (45% con TDS y 25% con TDSS).

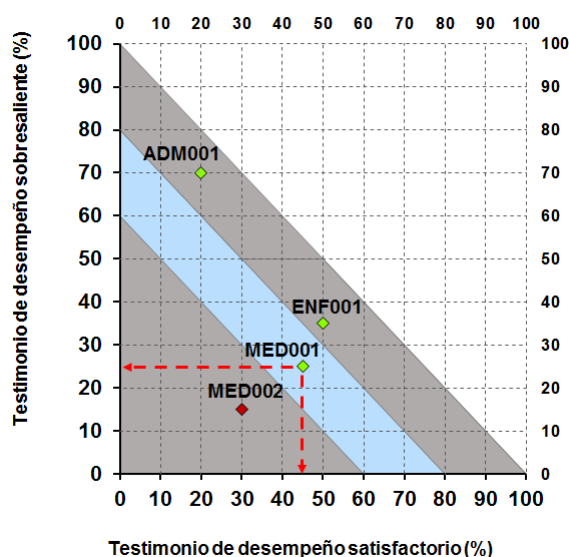

Clave	TDS (%)	TDSS (%)
ADM001	20.0	70.0
ENF001	50.0	35.0
MED001	45.0	25.0
MED002	30.0	15.0

Programas que no alcanzaron el criterio para incorporarse al Padrón. Los programas que cumplieron con la aplicación del EGEL al total del egreso o la muestra representativa establecida, pero que no alcanzaron el porcentaje mínimo de sustentantes con testimonio de desempeño para ser incorporados al Padrón (60%), se localizan en la zona gris claro. En el ejemplo, el programa **MED002** no quedó incorporado porque sólo 45% de sus egresados obtuvo algún testimonio de desempeño (30% con TDS y 15% con TDSS).

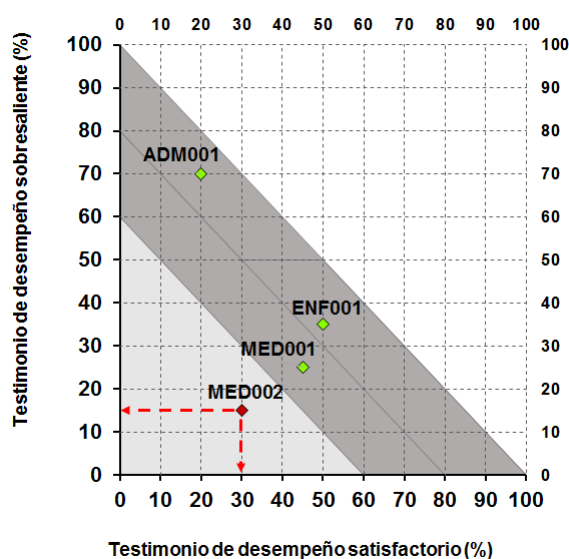

Clave	TDS (%)	TDSS (%)
ADM001	20.0	70.0
ENF001	50.0	35.0
MED001	45.0	25.0
MED002	30.0	15.0



PADRÓN • EGEL

PROGRAMAS DE ALTO RENDIMIENTO ACADÉMICO

Programas que se incorporan
al Padrón de Alto Rendimiento Académico (2017-2019)

**Programas que se incorporan
al Padrón de Alto Rendimiento Académico**

EGEL-ADMINISTRACIÓN

Nivel	Clave	Programa de licenciatura	Campus (ordenamiento alfabético)	Egresados con TDS o TDSS			Refrenda
				Total (%)	TDS (%)	TDSS (%)	
2	ADM001	Administración de Empresas	Ciudad Universitaria (Campus Central)	71.1	34.0	37.0	4a. ocasión
2	ADM002	Administración Financiera	Ciudad Universitaria (Campus Central)	73.2	35.2	38.0	4a. ocasión

EGEL-BIOLOGÍA

Nivel	Clave	Programa de licenciatura	Campus (ordenamiento alfabético)	Egresados con TDS o TDSS			Refrenda
				Total (%)	TDS (%)	TDSS (%)	
1	BIO001	Biología	Ciudad Universitaria (Campus Central)	83.1	74.6	8.5	7a. ocasión

EGEL-CIENCIA POLÍTICA Y ADMINISTRACIÓN PÚBLICA

Nivel	Clave	Programa de licenciatura	Campus (ordenamiento alfabético)	Egresados con TDS o TDSS			Refrenda
				Total (%)	TDS (%)	TDSS (%)	
1	CPA001	Ciencias Políticas y Administración Pública	Ciudad Universitaria (Campus Central)	81.3	58.3	22.9	2a. ocasión

EGEL-CIENCIAS AGRÍCOLAS

Nivel	Clave	Programa de licenciatura	Campus (ordenamiento alfabético)	Egresados con TDS o TDSS			Refrenda
				Total (%)	TDS (%)	TDSS (%)	
1	AGR001	Ingeniería en Agronomía	Posta Zootécnica	93.6	51.1	42.6	5a. ocasión

**Programas que se incorporan
al Padrón de Alto Rendimiento Académico**

EGEL-CIENCIAS COMPUTACIONALES

Nivel	Clave	Programa de licenciatura	Campus (ordenamiento alfabético)	Egresados con TDS o TDSS			Refrenda
				Total (%)	TDS (%)	TDSS (%)	
1PLUS	CPU001	Ingeniería en Computación Inteligente	Ciudad Universitaria (Campus Central)	87.7	33.3	54.4	4a. ocasión

EGEL-CIENCIAS DE LA COMUNICACIÓN

Nivel	Clave	Programa de licenciatura	Campus (ordenamiento alfabético)	Egresados con TDS o TDSS			Refrenda
				Total (%)	TDS (%)	TDSS (%)	
2	COM001	Comunicación e Información	Ciudad Universitaria (Campus Central)	65.7	50.7	14.9	7a. ocasión

EGEL-COMERCIO/NEGOCIOS INTERNACIONALES

Nivel	Clave	Programa de licenciatura	Campus (ordenamiento alfabético)	Egresados con TDS o TDSS			Refrenda
				Total (%)	TDS (%)	TDSS (%)	
2	CNI001	Comercio Internacional	Ciudad Universitaria (Campus Central)	75.0	50.0	25.0	2a. ocasión

EGEL-CONTADURÍA

Nivel	Clave	Programa de licenciatura	Campus (ordenamiento alfabético)	Egresados con TDS o TDSS			Refrenda
				Total (%)	TDS (%)	TDSS (%)	
2	CON001	Contador Público	Ciudad Universitaria (Campus Central)	79.4	58.1	21.3	7a. ocasión

**Programas que se incorporan
al Padrón de Alto Rendimiento Académico**

EGEL-DERECHO

Nivel	Clave	Programa de licenciatura	Campus (ordenamiento alfabético)	Egresados con TDS o TDSS			Refrenda
				Total (%)	TDS (%)	TDSS (%)	
1	DER001	Derecho	Ciudad Universitaria (Campus Central)	83.5	55.5	27.9	7a. ocasión

EGEL-DISEÑO GRÁFICO

Nivel	Clave	Programa de licenciatura	Campus (ordenamiento alfabético)	Egresados con TDS o TDSS			Refrenda
				Total (%)	TDS (%)	TDSS (%)	
1	DIG001	Diseño Gráfico	Ciudad Universitaria (Campus Central)	89.1	69.6	19.6	5a. ocasión

EGEL-ENFERMERÍA

Nivel	Clave	Programa de licenciatura	Campus (ordenamiento alfabético)	Egresados con TDS o TDSS			Refrenda
				Total (%)	TDS (%)	TDSS (%)	
1	ENF001	Enfermería	Ciudad Universitaria (Campus Central)	83.3	54.8	28.5	6a. ocasión

EGEL-INGENIERÍA CIVIL

Nivel	Clave	Programa de licenciatura	Campus (ordenamiento alfabético)	Egresados con TDS o TDSS			Refrenda
				Total (%)	TDS (%)	TDSS (%)	
1	ICV001	Ingeniería Civil	Ciudad Universitaria (Campus Central)	93.2	52.4	40.8	6a. ocasión

**Programas que se incorporan
al Padrón de Alto Rendimiento Académico**

EGEL-INGENIERÍA COMPUTACIONAL

Nivel	Clave	Programa de licenciatura	Campus (ordenamiento alfabético)	Egresados con TDS o TDSS			Refrenda
				Total (%)	TDS (%)	TDSS (%)	
2	ICM001	Ingeniería en Sistemas Computacionales	Ciudad Universitaria (Campus Central)	67.4	48.8	18.6	5a. ocasión

EGEL-INGENIERÍA EN ALIMENTOS

Nivel	Clave	Programa de licenciatura	Campus (ordenamiento alfabético)	Egresados con TDS o TDSS			Refrenda
				Total (%)	TDS (%)	TDSS (%)	
1PLUS	IAL001	Ingeniería en Bioquímica	Ciudad Universitaria (Campus Central)	96.6	25.4	71.2	3a. ocasión
2	IAL002	Ingeniería Agroindustrial	Posta Zootécnica	70.5	63.6	6.8	3a. ocasión

EGEL-INGENIERÍA INDUSTRIAL

Nivel	Clave	Programa de licenciatura	Campus (ordenamiento alfabético)	Egresados con TDS o TDSS			Refrenda
				Total (%)	TDS (%)	TDSS (%)	
2	IIN002	Ingeniería Industrial Estadístico	Ciudad Universitaria (Campus Central)	65.1	58.7	6.3	3a. ocasión

EGEL-INGENIERÍA MECÁNICA

Nivel	Clave	Programa de licenciatura	Campus (ordenamiento alfabético)	Egresados con TDS o TDSS			Refrenda
				Total (%)	TDS (%)	TDSS (%)	
2	IMC001	Ingeniería Automotriz	Sur	60.0	52.7	7.3	

**Programas que se incorporan
al Padrón de Alto Rendimiento Académico**

EGEL-MEDICINA GENERAL

Nivel	Clave	Programa de licenciatura	Campus (ordenamiento alfabético)	Egresados con TDS o TDSS			•Refrenda
				Total (%)	TDS (%)	TDSS (%)	
2	MED001	Médico Cirujano	Ciudad Universitaria (Campus Central)	65.4	59.1	6.3	6a. ocasión

EGEL-MEDICINA VETERINARIA Y ZOOTECNIA

Nivel	Clave	Programa de licenciatura	Campus (ordenamiento alfabético)	Egresados con TDS o TDSS			•Refrenda
				Total (%)	TDS (%)	TDSS (%)	
1	MVZ001	Medicina Veterinaria y Zootecnia	Posta Zootécnica	80.5	55.8	24.7	4a. ocasión

EGEL-MERCADOTECNIA

Nivel	Clave	Programa de licenciatura	Campus (ordenamiento alfabético)	Egresados con TDS o TDSS			•Refrenda
				Total (%)	TDS (%)	TDSS (%)	
2	MER001	Mercadotecnia	Ciudad Universitaria (Campus Central)	61.2	45.9	15.3	6a. ocasión

EGEL-NUTRICIÓN

Nivel	Clave	Programa de licenciatura	Campus (ordenamiento alfabético)	Egresados con TDS o TDSS			•Refrenda
				Total (%)	TDS (%)	TDSS (%)	
1	NUT001	Nutrición	Ciudad Universitaria (Campus Central)	85.1	72.3	12.9	5a. ocasión

**Programas que se incorporan
al Padrón de Alto Rendimiento Académico**

EGEL-ODONTOLOGÍA

Nivel	Clave	Programa de licenciatura	Campus (ordenamiento alfabético)	Egresados con TDS o TDSS			Refrenda
				Total (%)	TDS (%)	TDSS (%)	
1	ODO001	Médico Estomatólogo	Ciudad Universitaria (Campus Central)	90.5	67.6	23.0	7a. ocasión

EGEL-PEDAGOGÍA-CIENCIAS DE LA EDUCACIÓN

Nivel	Clave	Programa de licenciatura	Campus (ordenamiento alfabético)	Egresados con TDS o TDSS			Refrenda
				Total (%)	TDS (%)	TDSS (%)	
1	EDU001	Asesoría Psicopedagógica	Ciudad Universitaria (Campus Central)	85.5	56.6	28.9	6a. ocasión

EGEL-PSICOLOGÍA

Nivel	Clave	Programa de licenciatura	Campus (ordenamiento alfabético)	Egresados con TDS o TDSS			Refrenda
				Total (%)	TDS (%)	TDSS (%)	
1	PSI001	Psicología	Ciudad Universitaria (Campus Central)	88.8	79.0	9.8	7a. ocasión

EGEL-TRABAJO SOCIAL

Nivel	Clave	Programa de licenciatura	Campus (ordenamiento alfabético)	Egresados con TDS o TDSS			Refrenda
				Total (%)	TDS (%)	TDSS (%)	
1PLUS	TRS001	Trabajo Social	Ciudad Universitaria (Campus Central)	87.1	37.1	50.0	7a. ocasión

**Programas que se incorporan
al Padrón de Alto Rendimiento Académico**

EGEL-TURISMO

Nivel	Clave	Programa de licenciatura	Campus (ordenamiento alfabético)	Egresados con TDS o TDSS			Refrenda
				Total (%)	TDS (%)	TDSS (%)	
2	TUR001	Gestión Turística	Ciudad Universitaria (Campus Central)	75.0	66.1	8.9	7a. ocasión

* Los programas de licenciatura que refrendan su incorporación al Padrón no necesariamente alcanzaron el mismo nivel de rendimiento académico en periodos anteriores.



PADRÓN • EGEL

PROGRAMAS DE ALTO RENDIMIENTO ACADÉMICO

Programas que no lograron su incorporación al Padrón
en virtud de que:

Menos de 60% de sus egresados obtuvo testimonio de desempeño

Programas que no lograron su incorporación al Padrón en virtud de que menos de 60% de sus egresados obtuvo testimonio de desempeño

EGEL-ADMINISTRACIÓN

Clave	Programa de licenciatura	Campus (ordenamiento alfabético)	Egresados con TDS o TDSS		
			Total (%)	TDS (%)	TDSS (%)
ADM004	Agronegocios	Sur	14.3	12.2	2.0
ADM003	Relaciones Industriales	Ciudad Universitaria (Campus Central)	40.1	29.7	10.5

EGEL-ARQUITECTURA

Clave	Programa de licenciatura	Campus (ordenamiento alfabético)	Egresados con TDS o TDSS		
			Total (%)	TDS (%)	TDSS (%)
ARQ001	Arquitectura	Ciudad Universitaria (Campus Central)	15.0	10.0	5.0

EGEL-CONTADURÍA

Clave	Programa de licenciatura	Campus (ordenamiento alfabético)	Egresados con TDS o TDSS		
			Total (%)	TDS (%)	TDSS (%)
CON002	Administración y Gestión Fiscal de PYMES	Sur	16.2	14.9	1.4

EGEL-ECONOMÍA

Clave	Programa de licenciatura	Campus (ordenamiento alfabético)	Egresados con TDS o TDSS		
			Total (%)	TDS (%)	TDSS (%)
ECO001	Economía	Ciudad Universitaria (Campus Central)	45.9	36.1	9.8

Programas que no lograron su incorporación al Padrón en virtud de que menos de 60% de sus egresados obtuvo testimonio de desempeño

EGEL-INFORMÁTICA

Clave	Programa de licenciatura	Campus (ordenamiento alfabético)	Egresados con TDS o TDSS		
			Total (%)	TDS (%)	TDSS (%)
INF001	Informática y Tecnologías Computacionales	Ciudad Universitaria (Campus Central)	50.0	44.8	5.2

EGEL-INGENIERÍA ELECTRÓNICA

Clave	Programa de licenciatura	Campus (ordenamiento alfabético)	Egresados con TDS o TDSS		
			Total (%)	TDS (%)	TDSS (%)
IEC002	Ingeniería Biomédica	Sur	15.8	13.5	2.3
IEC001	Ingeniería en Electrónica	Ciudad Universitaria (Campus Central)	50.0	32.4	17.6
IEC003	Ingeniería en Energías Renovables	Sur	8.6	8.6	0.0

EGEL-INGENIERÍA INDUSTRIAL

Clave	Programa de licenciatura	Campus (ordenamiento alfabético)	Egresados con TDS o TDSS		
			Total (%)	TDS (%)	TDSS (%)
IIN001	Administración de la Producción y Servicios	Ciudad Universitaria (Campus Central)	44.3	38.6	5.7

EGEL-INGENIERÍA MECÁNICA

Clave	Programa de licenciatura	Campus (ordenamiento alfabético)	Egresados con TDS o TDSS		
			Total (%)	TDS (%)	TDSS (%)
IMC002	Ingeniería en Diseño Mecánico	Sur	28.9	28.9	0.0

Programas que no lograron su incorporación al Padrón en virtud de que menos de 60% de sus egresados obtuvo testimonio de desempeño

EGEL-INGENIERÍA MECATRÓNICA

Clave	Programa de licenciatura	Campus (ordenamiento alfabético)	Egresados con TDS o TDSS		
			Total (%)	TDS (%)	TDSS (%)
IMT001	Ingeniería en Manufactura y Automatización Industrial	Sur	13.0	13.0	0.0
IMT002	Ingeniería Robótica	Sur	39.4	25.3	14.1

EGEL-MERCADOTECNIA

Clave	Programa de licenciatura	Campus (ordenamiento alfabético)	Egresados con TDS o TDSS		
			Total (%)	TDS (%)	TDSS (%)
MER002	Comercio Electrónico	Sur	6.7	6.7	0.0

EGEL-PEDAGOGÍA-CIENCIAS DE LA EDUCACIÓN

Clave	Programa de licenciatura	Campus (ordenamiento alfabético)	Egresados con TDS o TDSS		
			Total (%)	TDS (%)	TDSS (%)
EDU002	Docencia de Francés y Español como Lenguas Extranjeras	Ciudad Universitaria (Campus Central)	50.0	41.2	8.8

EGEL-QUÍMICA CLÍNICA

Clave	Programa de licenciatura	Campus (ordenamiento alfabético)	Egresados con TDS o TDSS		
			Total (%)	TDS (%)	TDSS (%)
QIC001	Análisis Químico-Biológicos	Ciudad Universitaria (Campus Central)	30.3	29.4	0.9



PADRÓN • EGEL

PROGRAMAS DE ALTO RENDIMIENTO ACADÉMICO

Gráfica de dispersión de los resultados de los
programas de licenciatura de la
Universidad Autónoma de Aguascalientes

Gráfica de dispersión de los resultados de los programas de licenciatura

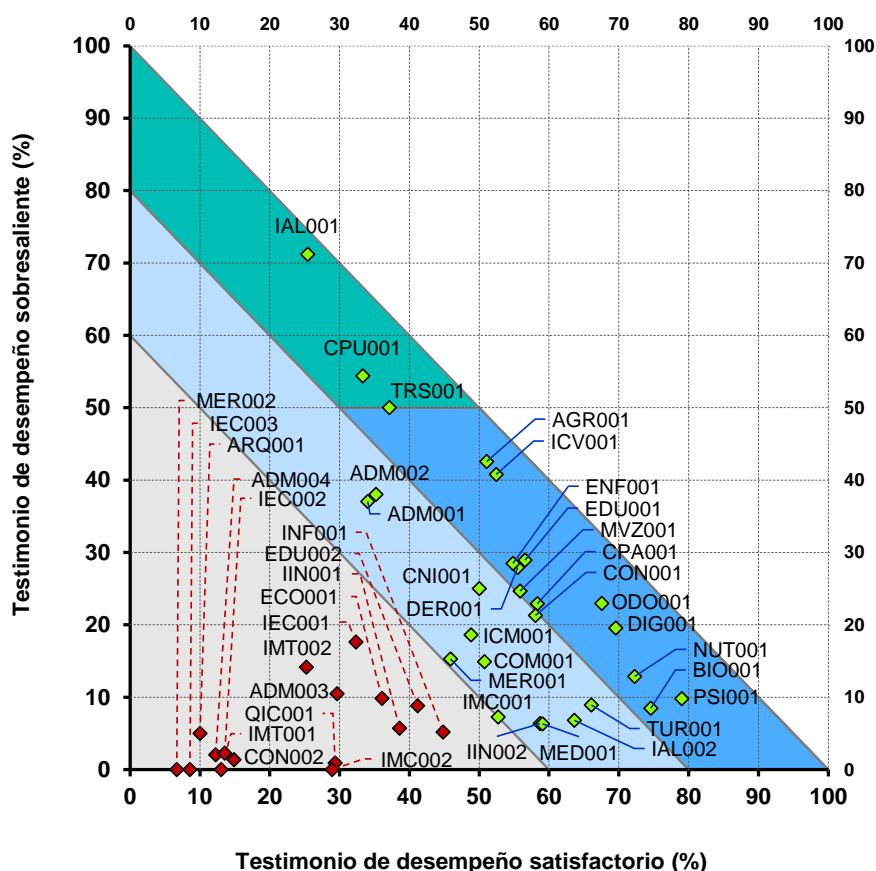

Clave	TDS (%)	TDSS (%)
IAL001	25.4	71.2
CPU001	33.3	54.4
TRS001	37.1	50.0
AGR001	51.1	42.6
ICV001	52.4	40.8
ODO001	67.6	23.0
DIG001	69.6	19.6
PSI001	79.0	9.8
EDU001	56.6	28.9
NUT001	72.3	12.9
DER001	55.5	27.9
ENF001	54.8	28.5
BIO001	74.6	8.5
CPA001	58.3	22.9
MVZ001	55.8	24.7
CON001	58.1	21.3
CNI001	50.0	25.0
TUR001	66.1	8.9
ADM002	35.2	38.0
ADM001	34.0	37.0
IAL002	63.6	6.8
ICM001	48.8	18.6
COM001	50.7	14.9
MED001	59.1	6.3
IIN002	58.7	6.3
MER001	45.9	15.3
IMC001	52.7	7.3
IEC001	32.4	17.6
EDU002	41.2	8.8
INF001	44.8	5.2
ECO001	36.1	9.8
IIN001	38.6	5.7
ADM003	29.7	10.5
IMT002	25.3	14.1
QIC001	29.4	0.9
IMC002	28.9	0.0
CON002	14.9	1.4
IEC002	13.5	2.3
ARQ001	10.0	5.0
ADM004	12.2	2.0
IMT001	13.0	0.0
IEC003	8.6	0.0
MER002	6.7	0.0

Nivel de rendimiento académico

- Nivel 1PLUS.** Programas de licenciatura en los que 80% o más de sus egresados obtuvo algún testimonio de desempeño (TDS o TDSS) y 50% o más de ellos obtuvo TDSS.
- Nivel 1.** Programas en los que 80% o más de sus egresados obtuvo TDS o TDSS.
- Nivel 2.** Programas en los que 60% o más de sus egresados, pero menos de 80%, obtuvo TDS o TDSS.



PADRÓN • EGEL

PROGRAMAS DE ALTO RENDIMIENTO ACADÉMICO

Resultados de los programas de licenciatura de la

Universidad Autónoma de Aguascalientes

PRESENTACIÓN

El **Padrón EGEL: Programas de Alto Rendimiento Académico (2019-2021)** se integra por los programas de licenciatura de las instituciones de educación superior (IES) que registran una proporción elevada de sus egresados con resultados satisfactorios o sobresalientes en el Examen General para el Egreso de la Licenciatura (EGEL).

Con base en los resultados obtenidos en la aplicación de los EGEL por el total de egresados (o una muestra representativa) de los programas de las IES que solicitaron su incorporación al Padrón EGEL (julio 2019-noviembre 2021), el Ceneval identificó a los que cumplieron con los criterios para alcanzar alguno de los niveles de rendimiento académico establecidos en la convocatoria publicada el 12 de octubre de 2020.

Nivel 1PLUS. Se ubican los programas de licenciatura en los que 80% o más de sus egresados obtuvo algún testimonio de desempeño (satisfactorio –TDS– o sobresaliente –TDSS–) y 50% o más obtuvo TDSS.

Nivel 1. Programas de licenciatura en los que 80% o más de sus egresados obtuvo TDS o TDSS y menos de 50% obtuvo TDSS.

Nivel 2. Programas de licenciatura en los que 60% o más de sus egresados, pero menos de 80%, obtuvo TDS o TDSS.

Con base en estos criterios, la incorporación de un programa de licenciatura al **Padrón EGEL: Programas de Alto Rendimiento Académico** depende exclusivamente de los resultados que obtienen los egresados en la aplicación del EGEL, lo que permitirá a las IES **valorar mejor la eficacia de sus programas institucionales** con la intención de elevar los niveles de aprendizaje de sus estudiantes.

Con el objetivo de proporcionar a las IES que participan en el **Padrón EGEL** referentes informativos que coadyuven a la mejora continua de sus programas de licenciatura, se incluye una gráfica de dispersión que muestra un panorama de los resultados, en una misma escala, de los programas que solicitaron la incorporación al Padrón, a fin de identificar la proporción de egresados con testimonio de desempeño requerida para alcanzar un nivel mayor o para incorporarse al Padrón, en caso de que no hayan logrado los resultados mínimos.

INTERPRETACIÓN DE LA GRÁFICA DE DISPERSIÓN DE LOS RESULTADOS EN LOS EGEL

Los resultados obtenidos en la aplicación de los EGEL por el total de egreso o por una muestra representativa reflejan la distribución de los sustentantes en cada uno de los tres dictámenes: sin testimonio (ST), testimonio de desempeño satisfactorio (TDS) y testimonio de desempeño sobresaliente (TDSS). La suma de esta distribución es 100%, por lo que para hacer la representación gráfica es posible retomar sólo el porcentaje de testimonios de desempeño satisfactorio y de sobresaliente, y considerar al sin testimonio como complemento.

Dispersión de los resultados de los programas de licenciatura en los EGEL

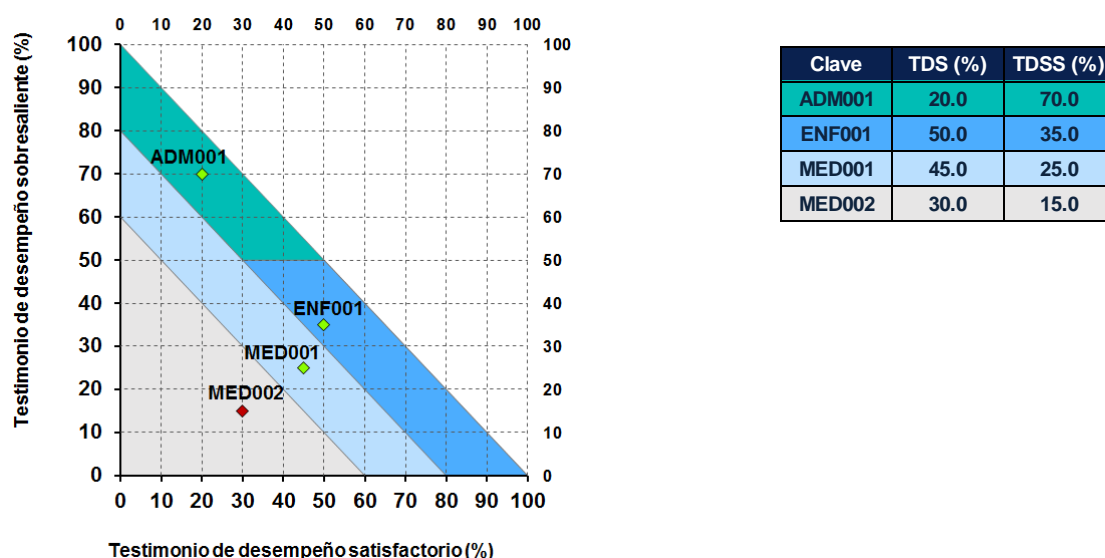

En la gráfica anterior, el eje horizontal (X) representa el porcentaje del TDS y el vertical (Y), el del TDSS; de esta forma, los valores de distribución del TDS y del TDSS determinan la ubicación de un programa educativo en el plano, en el que las tres zonas de rendimiento académico se delimitan por los colores turquesa, azul y azul claro; en la zona gris se ubican los programas que no lograron su incorporación al Padrón.

Cada programa de licenciatura está identificado por una clave de seis caracteres: los tres primeros hacen referencia a cada EGEL y los restantes, a un número consecutivo. **La clave es exclusiva para este informe y no debe ser utilizada para hacer comparaciones con reportes anteriores o futuros.** Para tal efecto, la información completa del programa se detalla en las tablas por EGEL de cada apartado.

IDENTIFICACIÓN DE LAS ZONAS DE RENDIMIENTO ACADÉMICO

Nivel 1PLUS. Los programas incorporados en este nivel se localizan en la zona turquesa. En el ejemplo, el programa **ADM001** se ubica en este nivel por tener 80% o más de sus egresados con algún testimonio de desempeño (20% con TDS y 70% con TDSS), de los cuales más de 50% obtuvo testimonio de desempeño sobresaliente.

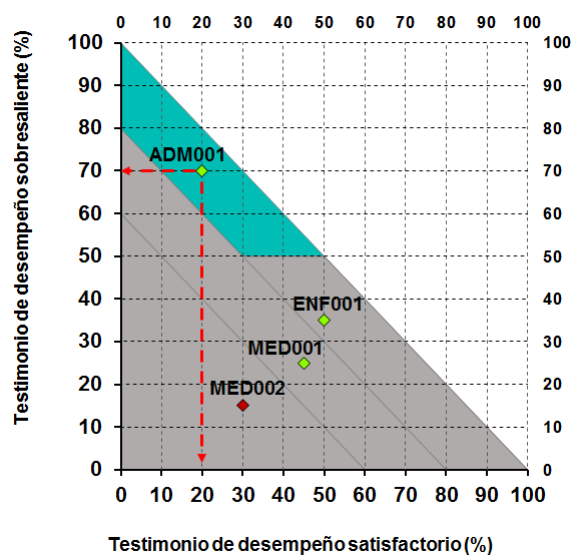

Clave	TDS (%)	TDSS (%)
ADM001	20.0	70.0
ENF001	50.0	35.0
MED001	45.0	25.0
MED002	30.0	15.0

Nivel 1. Zona azul de la gráfica. En el ejemplo, el programa **ENF001** se localiza en esta categoría porque más de 80% de sus egresados obtuvo algún testimonio de desempeño (50% con TDS y 35% con TDSS).

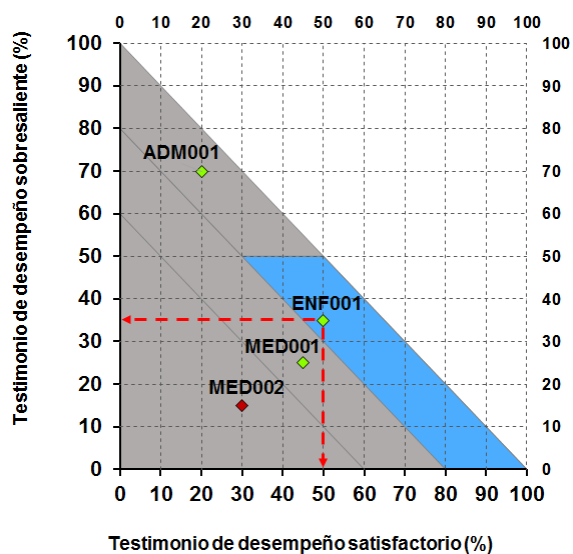

Clave	TDS (%)	TDSS (%)
ADM001	20.0	70.0
ENF001	50.0	35.0
MED001	45.0	25.0
MED002	30.0	15.0

Nivel 2. Se encuentra en la zona azul claro. En el ejemplo, el programa **MED001** se ubica en este nivel porque 60% o más de sus egresados, pero menos de 80%, obtuvo algún testimonio de desempeño (45% con TDS y 25% con TDSS).

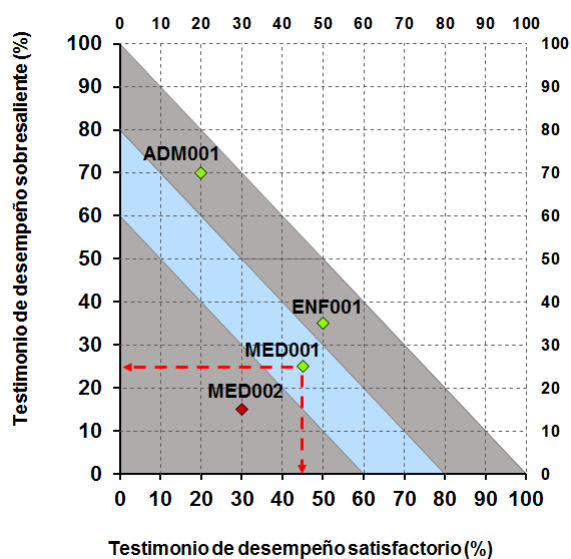

Clave	TDS (%)	TDSS (%)
ADM001	20.0	70.0
ENF001	50.0	35.0
MED001	45.0	25.0
MED002	30.0	15.0

Programas que no alcanzaron el criterio para incorporarse al Padrón. Los programas que cumplieron con la aplicación del EGEL al total del egreso o la muestra representativa establecida, pero que no alcanzaron el porcentaje mínimo de sustentantes con testimonio de desempeño para ser incorporados al Padrón (60%), se localizan en la zona gris claro. En el ejemplo, el programa **MED002** no quedó incorporado porque sólo 45% de sus egresados obtuvo algún testimonio de desempeño (30% con TDS y 15% con TDSS).

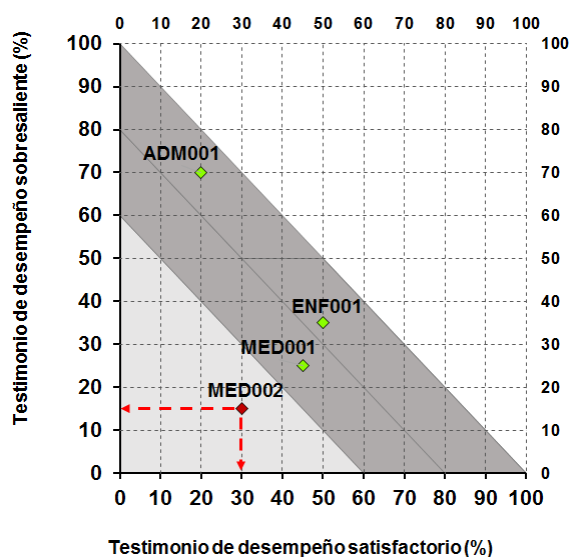

Clave	TDS (%)	TDSS (%)
ADM001	20.0	70.0
ENF001	50.0	35.0
MED001	45.0	25.0
MED002	30.0	15.0



PADRÓN • EGEL

PROGRAMAS DE ALTO RENDIMIENTO ACADÉMICO

Programas que se incorporan
al Padrón de Alto Rendimiento Académico (2019-2021)

**Programas que se incorporan
al Padrón de Alto Rendimiento Académico**

EGEL-ADMINISTRACIÓN

Nivel	Clave	Programa de licenciatura	Campus (ordenamiento alfabético)	Egresados con TDS o TDSS			Refrenda
				Total (%)	TDS (%)	TDSS (%)	
2	ADM001	Administración de Empresas	Ciudad Universitaria (Campus Central)	72.6	38.3	34.3	5a. ocasión
2	ADM002	Administración Financiera	Ciudad Universitaria (Campus Central)	66.7	42.6	24.0	5a. ocasión

EGEL-BIOLOGÍA

Nivel	Clave	Programa de licenciatura	Campus (ordenamiento alfabético)	Egresados con TDS o TDSS			Refrenda
				Total (%)	TDS (%)	TDSS (%)	
2	BIO001	Biología	Ciudad Universitaria (Campus Central)	67.3	61.5	5.8	8a. ocasión

EGEL-CIENCIAS AGRÍCOLAS

Nivel	Clave	Programa de licenciatura	Campus (ordenamiento alfabético)	Egresados con TDS o TDSS			Refrenda
				Total (%)	TDS (%)	TDSS (%)	
1	AGR001	Ingeniería en Agronomía	Posta Zootécnica	85.5	48.4	37.1	6a. ocasión

EGEL-CIENCIAS COMPUTACIONALES

Nivel	Clave	Programa de licenciatura	Campus (ordenamiento alfabético)	Egresados con TDS o TDSS			Refrenda
				Total (%)	TDS (%)	TDSS (%)	
2	CPU001	Ingeniería en Computación Inteligente	Ciudad Universitaria (Campus Central)	67.6	35.1	32.4	5a. ocasión

**Programas que se incorporan
al Padrón de Alto Rendimiento Académico**

EGEL-COMERCIO/NEGOCIOS INTERNACIONALES

Nivel	Clave	Programa de licenciatura	Campus (ordenamiento alfabético)	Egresados con TDS o TDSS			Refrenda
				Total (%)	TDS (%)	TDSS (%)	
1	CNI001	Comercio Internacional	Ciudad Universitaria (Campus Central)	81.9	53.0	28.9	3a. ocasión

EGEL-CONTADURÍA

Nivel	Clave	Programa de licenciatura	Campus (ordenamiento alfabético)	Egresados con TDS o TDSS			Refrenda
				Total (%)	TDS (%)	TDSS (%)	
2	CON001	Contador Público	Ciudad Universitaria (Campus Central)	66.5	55.1	11.5	8a. ocasión

EGEL-DERECHO

Nivel	Clave	Programa de licenciatura	Campus (ordenamiento alfabético)	Egresados con TDS o TDSS			Refrenda
				Total (%)	TDS (%)	TDSS (%)	
2	DER001	Derecho	Ciudad Universitaria (Campus Central)	76.0	55.9	20.1	8a. ocasión

EGEL-DISEÑO GRÁFICO

Nivel	Clave	Programa de licenciatura	Campus (ordenamiento alfabético)	Egresados con TDS o TDSS			Refrenda
				Total (%)	TDS (%)	TDSS (%)	
1	DIG001	Diseño Gráfico	Ciudad Universitaria (Campus Central)	84.6	69.2	15.4	6a. ocasión

**Programas que se incorporan
al Padrón de Alto Rendimiento Académico**

EGEL-ENFERMERÍA

Nivel	Clave	Programa de licenciatura	Campus (ordenamiento alfabético)	Egresados con TDS o TDSS			Refrenda
				Total (%)	TDS (%)	TDSS (%)	
2	ENF001	Enfermería	Ciudad Universitaria (Campus Central)	75.4	56.1	19.3	7a. ocasión

EGEL-INFORMÁTICA

Nivel	Clave	Programa de licenciatura	Campus (ordenamiento alfabético)	Egresados con TDS o TDSS			Refrenda
				Total (%)	TDS (%)	TDSS (%)	
2	INF001	Informática y Tecnologías Computacionales	Ciudad Universitaria (Campus Central)	64.3	57.1	7.1	4a. ocasión

EGEL-INGENIERÍA CIVIL

Nivel	Clave	Programa de licenciatura	Campus (ordenamiento alfabético)	Egresados con TDS o TDSS			Refrenda
				Total (%)	TDS (%)	TDSS (%)	
2	ICV001	Ingeniería Civil	Ciudad Universitaria (Campus Central)	75.3	47.1	28.2	7a. ocasión

EGEL-INGENIERÍA COMPUTACIONAL

Nivel	Clave	Programa de licenciatura	Campus (ordenamiento alfabético)	Egresados con TDS o TDSS			Refrenda
				Total (%)	TDS (%)	TDSS (%)	
2	ICM001	Ingeniería en Sistemas Computacionales	Ciudad Universitaria (Campus Central)	60.2	39.8	20.5	6a. ocasión

**Programas que se incorporan
al Padrón de Alto Rendimiento Académico**

EGEL-INGENIERÍA ELECTRÓNICA

Nivel	Clave	Programa de licenciatura	Campus (ordenamiento alfabético)	Egresados con TDS o TDSS			Refrenda
				Total (%)	TDS (%)	TDSS (%)	
2	IEC001	Ingeniería en Electrónica	Ciudad Universitaria (Campus Central)	61.0	43.9	17.1	3a. ocasión

EGEL-INGENIERÍA EN ALIMENTOS

Nivel	Clave	Programa de licenciatura	Campus (ordenamiento alfabético)	Egresados con TDS o TDSS			Refrenda
				Total (%)	TDS (%)	TDSS (%)	
1PLUS	IAL001	Ingeniería Bioquímica	Ciudad Universitaria (Campus Central)	95.2	42.9	52.4	4a. ocasión
2	IAL002	Ingeniería en Alimentos	Posta Zootécnica	66.7	54.9	11.8	4a. ocasión

EGEL-INGENIERÍA INDUSTRIAL

Nivel	Clave	Programa de licenciatura	Campus (ordenamiento alfabético)	Egresados con TDS o TDSS			Refrenda
				Total (%)	TDS (%)	TDSS (%)	
2	IIN002	Ingeniería Industrial Estadístico	Ciudad Universitaria (Campus Central)	65.7	58.2	7.5	4a. ocasión

EGEL-MEDICINA VETERINARIA Y ZOOTECNIA

Nivel	Clave	Programa de licenciatura	Campus (ordenamiento alfabético)	Egresados con TDS o TDSS			Refrenda
				Total (%)	TDS (%)	TDSS (%)	
2	MVZ001	Médico Veterinario Zootecnista	Posta Zootécnica	69.0	46.0	23.0	5a. ocasión

**Programas que se incorporan
al Padrón de Alto Rendimiento Académico**

EGEL-NUTRICIÓN

Nivel	Clave	Programa de licenciatura	Campus (ordenamiento alfabético)	Egresados con TDS o TDSS			Refrenda
				Total (%)	TDS (%)	TDSS (%)	
2	NUT001	Nutrición	Ciudad Universitaria (Campus Central)	60.6	58.6	2.0	6a. ocasión

EGEL-ODONTOLOGÍA

Nivel	Clave	Programa de licenciatura	Campus (ordenamiento alfabético)	Egresados con TDS o TDSS			Refrenda
				Total (%)	TDS (%)	TDSS (%)	
1	ODO001	Médico Estomatólogo	Ciudad Universitaria (Campus Central)	80.2	66.9	13.2	8a. ocasión

EGEL-PEDAGOGÍA-CIENCIAS DE LA EDUCACIÓN

Nivel	Clave	Programa de licenciatura	Campus (ordenamiento alfabético)	Egresados con TDS o TDSS			Refrenda
				Total (%)	TDS (%)	TDSS (%)	
2	EDU001	Asesoría Psicopedagógica	Ciudad Universitaria (Campus Central)	63.3	60.0	3.3	7a. ocasión

EGEL-PSICOLOGÍA

Nivel	Clave	Programa de licenciatura	Campus (ordenamiento alfabético)	Egresados con TDS o TDSS			Refrenda
				Total (%)	TDS (%)	TDSS (%)	
2	PSI001	Psicología	Ciudad Universitaria (Campus Central)	77.7	68.8	8.9	8a. ocasión

**Programas que se incorporan
al Padrón de Alto Rendimiento Académico**

EGEL-TRABAJO SOCIAL

Nivel	Clave	Programa de licenciatura	Campus (ordenamiento alfabético)	Egresados con TDS o TDSS			Refrenda
				Total (%)	TDS (%)	TDSS (%)	
1	TRS001	Trabajo Social	Ciudad Universitaria (Campus Central)	90.9	57.1	33.8	8a. ocasión

EGEL-TURISMO

Nivel	Clave	Programa de licenciatura	Campus (ordenamiento alfabético)	Egresados con TDS o TDSS			Refrenda
				Total (%)	TDS (%)	TDSS (%)	
2	TUR001	Gestión Turística	Ciudad Universitaria (Campus Central)	60.0	52.0	8.0	8a. ocasión

* Los programas de licenciatura que refrendan su incorporación al Padrón no necesariamente alcanzaron el mismo nivel de rendimiento académico en periodos anteriores.



PADRÓN • EGEL

PROGRAMAS DE ALTO RENDIMIENTO ACADÉMICO

Programas que no lograron su incorporación al Padrón
en virtud de que:

Menos de 60% de sus egresados obtuvo testimonio de desempeño

Programas que no lograron su incorporación al Padrón en virtud de que menos de 60% de sus egresados obtuvo testimonio de desempeño

EGEL-ADMINISTRACIÓN

Clave	Programa de licenciatura	Campus (ordenamiento alfabético)	Egresados con TDS o TDSS		
			Total (%)	TDS (%)	TDSS (%)
ADM004	Agronegocios	Sur	17.9	17.9	0.0
ADM003	Relaciones Industriales	Ciudad Universitaria (Campus Central)	29.2	27.0	2.2

EGEL-CIENCIA POLÍTICA Y ADMINISTRACIÓN PÚBLICA

Clave	Programa de licenciatura	Campus (ordenamiento alfabético)	Egresados con TDS o TDSS		
			Total (%)	TDS (%)	TDSS (%)
CPA001	Ciencias Políticas y Administración Pública	Ciudad Universitaria (Campus Central)	44.0	36.0	8.0

EGEL-CIENCIAS DE LA COMUNICACIÓN

Clave	Programa de licenciatura	Campus (ordenamiento alfabético)	Egresados con TDS o TDSS		
			Total (%)	TDS (%)	TDSS (%)
COM001	Comunicación e Información	Ciudad Universitaria (Campus Central)	37.8	31.1	6.7

EGEL-CONTADURÍA

Clave	Programa de licenciatura	Campus (ordenamiento alfabético)	Egresados con TDS o TDSS		
			Total (%)	TDS (%)	TDSS (%)
CON002	Administración y Gestión Fiscal de PYMES	Sur	31.7	31.7	0.0

Programas que no lograron su incorporación al Padrón en virtud de que menos de 60% de sus egresados obtuvo testimonio de desempeño

EGEL-ECONOMÍA

Clave	Programa de licenciatura	Campus (ordenamiento alfabético)	Egresados con TDS o TDSS		
			Total (%)	TDS (%)	TDSS (%)
ECO001	Economía	Ciudad Universitaria (Campus Central)	28.1	28.1	0.0

EGEL-INGENIERÍA INDUSTRIAL

Clave	Programa de licenciatura	Campus (ordenamiento alfabético)	Egresados con TDS o TDSS		
			Total (%)	TDS (%)	TDSS (%)
IIN001	Administración de la Producción y Servicios	Ciudad Universitaria (Campus Central)	30.3	30.3	0.0

EGEL-MEDICINA GENERAL

Clave	Programa de licenciatura	Campus (ordenamiento alfabético)	Egresados con TDS o TDSS		
			Total (%)	TDS (%)	TDSS (%)
MED001	Médico Cirujano	Ciudad Universitaria (Campus Central)	24.9	24.3	0.6

EGEL-MERCADOTECNIA

Clave	Programa de licenciatura	Campus (ordenamiento alfabético)	Egresados con TDS o TDSS		
			Total (%)	TDS (%)	TDSS (%)
MER002	Comercio Electrónico	Sur	7.7	7.7	0.0
MER001	Mercadotecnia	Ciudad Universitaria (Campus Central)	32.8	31.9	0.9

Programas que no lograron su incorporación al Padrón en virtud de que menos de 60% de sus egresados obtuvo testimonio de desempeño

EGEL-QUÍMICA CLÍNICA

Clave	Programa de licenciatura	Campus (ordenamiento alfabético)	Egresados con TDS o TDSS		
			Total (%)	TDS (%)	TDSS (%)
QIC001	Químico Farmacéutico Biólogo	Ciudad Universitaria (Campus Central)	28.7	28.7	0.0



PADRÓN • EGEL

PROGRAMAS DE ALTO RENDIMIENTO ACADÉMICO

Gráfica de dispersión de los resultados de los
programas de licenciatura de la
Universidad Autónoma de Aguascalientes

Gráfica de dispersión de los resultados de los programas de licenciatura

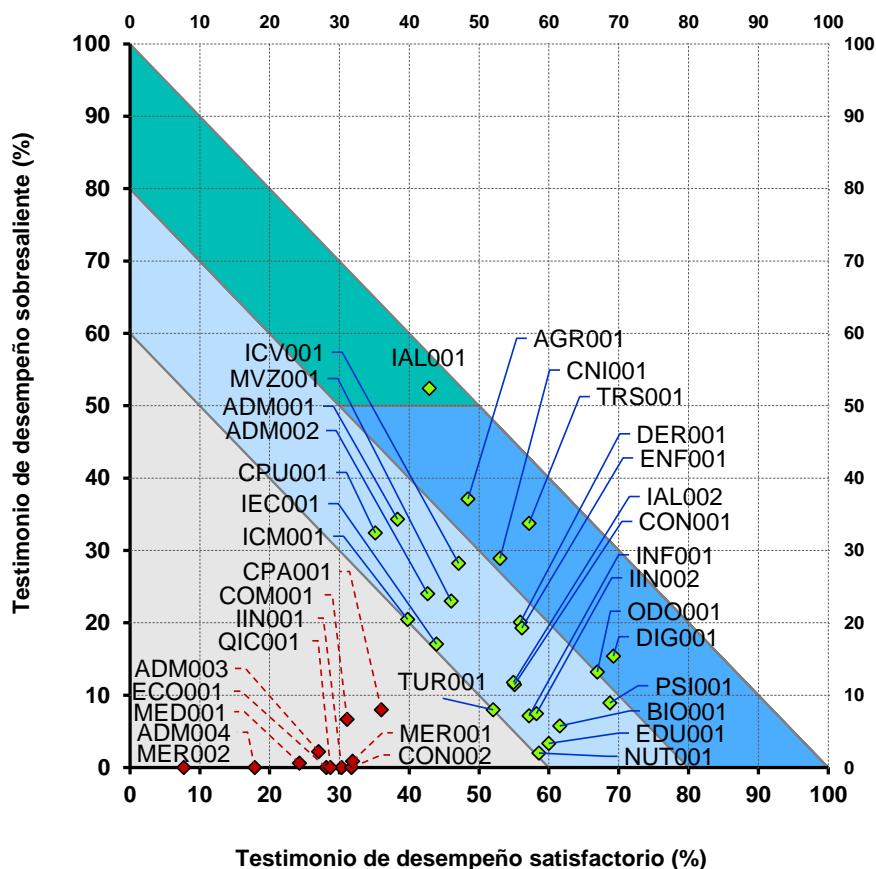

Clave	TDS (%)	TDSS (%)
IAL001	42.9	52.4
TRS001	57.1	33.8
AGR001	48.4	37.1
DIG001	69.2	15.4
CNI001	53.0	28.9
ODO001	66.9	13.2
PSI001	68.8	8.9
DER001	55.9	20.1
ENF001	56.1	19.3
ICV001	47.1	28.2
ADM001	38.3	34.3
MVZ001	46.0	23.0
CPU001	35.1	32.4
BIO001	61.5	5.8
ADM002	42.6	24.0
IAL002	54.9	11.8
CON001	55.1	11.5
INF001	57.1	7.1
IIN002	58.2	7.5
ODO001	66.9	13.2
DIG001	69.2	15.4
PSI001	68.8	8.9
BIO001	61.5	5.8
EDU001	60.0	3.3
IEC001	43.9	17.1
NUT001	58.6	2.0
ICM001	39.8	20.5
TUR001	52.0	8.0
CPA001	36.0	8.0
COM001	31.1	6.7
MER001	31.9	0.9
CON002	31.7	0.0
IIN001	30.3	0.0
ADM003	27.0	2.2
QIC001	28.7	0.0
ECO001	28.1	0.0
MED001	24.3	0.6
ADM004	17.9	0.0
MER002	7.7	0.0

Nivel de rendimiento académico

- Nivel 1PLUS.** Programas de licenciatura en los que 80% o más de sus egresados obtuvo algún testimonio de desempeño (TDS o TDSS) y 50% o más de ellos obtuvo TDSS.
- Nivel 1.** Programas en los que 80% o más de sus egresados obtuvo TDS o TDSS y menos de 50% obtuvo TDSS.
- Nivel 2.** Programas en los que 60% o más de sus egresados, pero menos de 80%, obtuvo TDS o TDSS.