



PICHUCALCO

POR EL BIENESTAR DE TODOS

GOBIERNO MUNICIPAL 2021 - 2024



2024
Felipe Carrillo
PUERTO

Dependencia: Ayuntamiento Municipal

Área: Obras Publicas Municipal

No. De Oficio: HAMP/OPM/076/2024

ASUNTO: El que indica

Pichucalco, Chiapas a 24 de abril de 2024

LIC. ISELA ARIAS ANGEL
COORD. UNIDAD DE TRANSPARENCIA MUNICIPAL
PRESENTE

A través de la presente hago propia la ocasión para enviarle un afectuoso saludo, así mismo, en atención al requerimiento de información realizado a través de la Plataforma Nacional de Transparencia, Folio 070133024000023, punto número 8, de fecha 08 de abril de 2024 y entregado en el departamento bajo mi cargo el 22 de abril de 2024 bajo el número de oficio TSM/052/2024, hago de su conocimiento, que después de haber realizado una búsqueda en los archivos de este departamento de Obras Publicas Municipal, solo se cuenta con copia del censo de alumbrado público 2022 realizado por la Comisión Federal de Electricidad (CFE) junto con personal de este H. Ayuntamiento. Este censo cuenta con los datos recabados para la determinación de descripción, cantidad de lámparas, total (W), subtotal (KW), equipo aux. (n%), potencial total (KW) y consumo promedio diario (potencia*12 hrs), de la cual se anexa copia para su cotejo. Por consiguiente, no se cuenta con información de años 2021, 2023 y 2024.

Sin otro asunto en particular, me despido de usted.

RESPETUOSAMENTE

ING. IMER MARTINEZ ALAMILLA
DIRECTOR DE OBRAS PUBLICAS MUNICIPAL

C.C.P ARCHIVO

DIVISION SURESTE

ZONA VILLAHERMOSA

DESGLOCE DEL CENSO DE ALUMBRADO PUBLICO

CORRESPONDIENTE AL MUNICIPIO DE PICHUCALCO

Convenio:DK17L-16

RPU: 675841100562 Cuenta: 80DK17L395000100
Tarifa: 5A Tension: Baja-Baja Carga Anterior : 7.981KW
Poblacion/No. Secc: NUEVO NICAPA / NUEVO NICAPA ALUMBRADO PUBLICO

DESCRIPCION	CANTIDAD LAMPARAS	TOTAL(W)	SUBTOTAL (KW)	EQUIPO AUX(n%)	POTENCIA TOTAL(KW)	CONSUMO PROM DIARIO (POTENCIA * 12HRS)
AHORRADORAS						
85W	8	680	0.68	0	0.68	8.16
INCANDESCENTES						
69W	1	69	0.069	0	0.069	0.828
LEDs						
50W	1	50	0.05	0	0.05	0.6
100W	45	4500	4.5	0	4.5	54
300W	4	1200	1.2	0	1.2	14.4
VAPOR DE SODIO DE ALTA PRESION						
100W	4	400	0.4	25	0.5	6
Subtotal	63	6899	6.899		6.999	83.988
Subtotal Lamparas 24 Hrs.	6	585	0.585		0.66	7.92
TOTAL	63	7484	7.484		7.659	91.908

NOTA: Cuando el valor de eficiencia de los equipos auxiliares sea menor al 25% se multiplicara por el valor comprobado.

UBICACION : PICHUCALCO A

13 de agosto de 2022

POR LA CFE
REALIZO CENSO

MAURO ABIGAIL ALCALA BOSADA
Vo.Bo.

ING. ELIGIO LOPEZ GUZMAN

AGENTE COMERCIAL DE LA ZONA VILLAHERMOSA

POR EL H. AYUNTAMIENTO
REALIZO CENSO

MARTIN LUCIO TOBILLA RODRIGUEZ
Vo.Bo.

LIC. ANDRES CARBALLO CORDOVA
PRESIDENTE MUNICIPAL

DIVISION SURESTE

ZONA VILLAHERMOSA

DESGLOCE DEL CENSO DE ALUMBRADO PUBLICO

CORRESPONDIENTE AL MUNICIPIO DE PICHUCALCO

Convenio:DK17L-15

RPU: 675081250496 Cuenta: 80DK17L3T8001000
Tarifa: 5A Tension: Baja-Baja Carga Anterior : 6.688KW
Poblacion/No. Secc: SAN CARLOS / ALUMBRADO PUBLICO SAN CARLOS

DESCRIPCION	CANTIDAD LAMPARAS	TOTAL(W)	SUBTOTAL (KW)	EQUIPO AUX(n%)	POTENCIA TOTAL(KW)	CONSUMO PROM DIARIO (POTENCIA * 12HRS)
AHORRADORAS						
85W	7	595	0.595	0	0.595	7.14
Subtotal	7	595	0.595		0.595	7.14
Subtotal Lamparas 24 Hrs.	1	85	0.085		0.085	1.02
TOTAL	7	680	0.68		0.68	8.16

NOTA: Cuando el valor de eficiencia de los equipos auxiliares sea menor al 25% se multiplicara por el valor comprobado.

UBICACION : PICHUCALCO A

13 de agosto de 2022

POR LA CFE
REALIZO CENSO

MAURO ABIGAIL ALCALA BOSADA
Vo.Bo.

ING. ELIGIO LOPEZ GUZMAN

AGENTE COMERCIAL DE LA ZONA VILLAHERMOSA

POR EL H. AYUNTAMIENTO
REALIZO CENSO

MARTIN LUCIO TOBILLA RODRIGUEZ
Vo.Bo.

LIC. ANDRES CARBALLO CORDOVA
PRESIDENTE MUNICIPAL

DIVISION SURESTE

ZONA VILLAHERMOSA

DESGLOCE DEL CENSO DE ALUMBRADO PUBLICO

CORRESPONDIENTE AL MUNICIPIO DE PICHUCALCO

Convenio:DK17L-14

RPU: 675080951211 Cuenta: 80DK17L058000100
Tarifa: 5A Tension: Baja-Baja Carga Anterior : 3.838KW
Poblacion/No. Secc: LUIS DONALDO COLOSIO MURRIETA / ALUM PUBLICO LUIS DONALDO C

DESCRIPCION	CANTIDAD LAMPARAS	TOTAL(W)	SUBTOTAL (KW)	EQUIPO AUX(n%)	POTENCIA TOTAL(KW)	CONSUMO PROM DIARIO (POTENCIA * 12HRS)
ADITIVOS METALICOS						
175W	2	350	0.35	25	0.4375	5.25
AHORRADORAS						
85W	25	2125	2.125	0	2.125	25.5
LUZ MIXTA						
250W	1	250	0.25	0	0.25	3
VAPOR DE SODIO DE ALTA PRESION						
100W	2	200	0.2	25	0.25	3
150W	1	150	0.15	25	0.1875	2.25
Subtotal	31	3075	3.075		3.25	39
Subtotal Lamparas 24 Hrs.	9	780	0.78		0.805	9.66
TOTAL	31	3855	3.855		4.055	48.66

NOTA: Cuando el valor de eficiencia de los equipos auxiliares sea menor al 25% se multiplicara por el valor comprobado.

UBICACION : PICHUCALCO A

13 de agosto de 2022

POR LA CFE
REALIZO CENSO

MAURO ABIGAIL ALCALA BOSADA
Vo.Bo.

ING. ELIGIO LOPEZ SUZMAN

AGENTE COMERCIAL DE LA ZONA VILLAHERMOSA

POR EL H. AYUNTAMIENTO
REALIZO CENSO

MARTIN LUCIO TOBILLA RODRIGUEZ
Vo.Bo.

LIC. ANDRES CARBALLO CORDOVA
PRESIDENTE MUNICIPAL

DIVISION SURESTE

ZONA VILLAHERMOSA

DESGLOCE DEL CENSO DE ALUMBRADO PUBLICO

CORRESPONDIENTE AL MUNICIPIO DE PICHUCALCO

Convenio:DK17L-12

RPU: 675080951181 Cuenta: 80DK17L728000100
Tarifa: 5A Tension: Baja-Baja Carga Anterior : 5.488KW
Poblacion/No. Secc: VIEJO NICAPA / ALUMBRADO PUBLICO VIEJO NICAPA

DESCRIPCION	CANTIDAD LAMPARAS	TOTAL(W)	SUBTOTAL (KW)	EQUIPO AUX(n%)	POTENCIA TOTAL(KW)	CONSUMO PROM DIARIO (POTENCIA * 12HRS)
AHORRADORAS						
85W	6	510	0.51	0	0.51	6.12
LEDS						
100W	27	2700	2.7	0	2.7	32.4
VAPOR DE SODIO DE ALTA PRESION						
100W	1	100	0.1	25	0.125	1.5
Subtotal	34	3310	3.31		3.335	40.02
Subtotal Lamparas 24 Hrs.	1	85	0.085		0.085	1.02
TOTAL	34	3395	3.395		3.42	41.04

NOTA: Cuando el valor de eficiencia de los equipos auxiliares sea menor al 25% se multiplicara por el valor comprobado.

UBICACION : PICHUCALCO A

13 de agosto de 2022

POR LA CFE
REALIZO CENSO

MAURO ABIGAIL ALCALA ROSADA
Vo.Bo.

ING. ELIGIO LOPEZ GUZMAN

AGENTE COMERCIAL DE LA ZONA VILLAHERMOSA

POR EL H. AYUNTAMIENTO
REALIZO CENSO

MARTIN LUCIO TOBILLO RODRIGUEZ
Vo.Bo.

LIC. ANDRES CARBALLO CORDOVA

PRESIDENTE MUNICIPAL

DIVISION SURESTE

ZONA VILLAHERMOSA

DESGLOCE DEL CENSO DE ALUMBRADO PUBLICO

CORRESPONDIENTE AL MUNICIPIO DE PICHUCALCO

Convenio:DK17L-13

RPU: 675900800387 Cuenta: 80DK17L457000200
Tarifa: 5A Tension: Baja-Baja Carga Anterior : 2.569KW
Poblacion/No. Secc: PLATANAR / PLUTARCO ELIAS CALLES ALUMBRAD

DESCRIPCION	CANTIDAD LAMPARAS	TOTAL(W)	SUBTOTAL (KW)	EQUIPO AUX(n%)	POTENCIA TOTAL(KW)	CONSUMO PROM DIARIO (POTENCIA * 12HRS)
AHORRADORAS						
85W	23	1955	1.955	0	1.955	23.46
VAPOR DE SODIO DE ALTA PRESION						
100W	6	600	0.6	25	0.75	9
Subtotal	29	2555	2.555		2.705	32.46
Subtotal Lamparas 24 Hrs.	2	185	0.185		0.21	2.52
TOTAL	29	2740	2.74		2.915	34.98

NOTA: Cuando el valor de eficiencia de los equipos auxiliares sea menor al 25% se multiplicara por el valor comprobado.

UBICACION : PICHUCALCO A

13 de agosto de 2022

POR LA CFE
REALIZO CENSO

MAURO ABIGAIL ALCALA ROSADA
Vo.Bo.

ING. ELIGIO LOPEZ GUZMAN
AGENTE COMERCIAL DE LA ZONA VILLAHERMOSA

POR EL H. AYUNTAMIENTO
REALIZO CENSO

MARTIN LUCIO TOBILLA RODRIGUEZ
Vo.Bo.

LIC. ANDRES CARBALLO CORDOVA
PRESIDENTE MUNICIPAL

DIVISION SURESTE

ZONA VILLAHERMOSA

DESGLOCE DEL CENSO DE ALUMBRADO PUBLICO

CORRESPONDIENTE AL MUNICIPIO DE PICHUCALCO

Convenio:DK17L-11

RPU: 675990903112 Cuenta: 80DK17L247000100
Tarifa: 5A Tension: Baja-Baja Carga Anterior : 3.394KW
Poblacion/No. Secc: EL SUSPIRO / EL SUSPIRO ALUMBRADO PUBLICO

DESCRIPCION	CANTIDAD LAMPARAS	TOTAL(W)	SUBTOTAL (KW)	EQUIPO AUX(n%)	POTENCIA TOTAL(KW)	CONSUMO PROM DIARIO (POTENCIA * 12HRS)
AHORRADORAS						
85W	18	1530	1.53	0	1.53	18.36
85W	3	255	0.255	25	0.31875	3.825
INCANDESCENTES						
69W	1	69	0.069	0	0.069	0.828
LEDs						
10W	2	20	0.02	0	0.02	0.24
50W	1	50	0.05	0	0.05	0.6
VAPOR DE SODIO DE ALTA PRESION						
100W	3	300	0.3	25	0.375	4.5
Subtotal	28	2224	2.224		2.36275	28.353
Subtotal Lamparas 24 Hrs.	0	0	0		0	0
TOTAL	28	2224	2.224		2.36275	28.353

NOTA: Cuando el valor de eficiencia de los equipos auxiliares sea menor al 25% se multiplicara por el valor comprobado.

UBICACION : PICHUCALCO A

13 de agosto de 2022

POR LA CFE
REALIZO CENSO

MAURO ABIGAIL ALCALA ROSADA
Vo.Bo.

ING. ELIGIO LOPEZ GUZMAN

AGENTE COMERCIAL DE LA ZONA VILLAHERMOSA

POR EL H. AYUNTAMIENTO
REALIZO CENSO

MARTIN LUCIO TOBILLA RODRIGUEZ
Vo.Bo.

LIC. ANDRES CARBALLO CORDOVA

PRESIDENTE MUNICIPAL

DIVISION SURESTE

ZONA VILLAHERMOSA

DESGLOCE DEL CENSO DE ALUMBRADO PUBLICO

CORRESPONDIENTE AL MUNICIPIO DE PICHUCALCO

Convenio:DK17L-7

RPU: 675080951458 Cuenta: 80DK17L3Q8000900
Tarifa: 5A Tension: Baja-Baja Carga Anterior : 4.000KW
Poblacion/No. Secc: EJIDO EL ZOQUE / ALUMBRADO PUBLICO EL ZOQUE

DESCRIPCION	CANTIDAD LAMPARAS	TOTAL(W)	SUBTOTAL (KW)	EQUIPO AUX(n%)	POTENCIA TOTAL(KW)	CONSUMO PROM DIARIO (POTENCIA * 12HRS)
AHORRADORAS						
85W	13	1105	1.105	0	1.105	13.26
LEDS						
300W	6	1800	1.8	0	1.8	21.6
Subtotal	19	2905	2.905		2.905	34.86
Subtotal Lamparas 24 Hrs.	0	0	0		0	0
TOTAL	19	2905	2.905		2.905	34.86

NOTA: Cuando el valor de eficiencia de los equipos auxiliares sea menor al 25% se multiplicara por el valor comprobado.

UBICACION : PICHUCALCO A 13 de agosto de 2022

POR LA CFE
REALIZO CENSO

MAURO ABIGAIL ALCALA BOSADA
Vo.Bo.

ING. ELIGIO LOPEZ GUZMAN

AGENTE COMERCIAL DE LA ZONA VILLAHERMOSA

POR EL H. AYUNTAMIENTO
REALIZO CENSO

MARTIN LUCIO TOBILLA RODRIGUEZ
Vo.Bo.

LIC. ANDRES CARBALLO CORDOVA
PRESIDENTE MUNICIPAL

DIVISION SURESTE

ZONA VILLAHERMOSA

DESGLOCE DEL CENSO DE ALUMBRADO PUBLICO

CORRESPONDIENTE AL MUNICIPIO DE PICHUCALCO

Convenio:DK17L-3

RPU: 675080951491 Cuenta: 80DK17L3L8000910
Tarifa: 5A Tension: Baja-Baja Carga Anterior : 0.500KW
Poblacion/No. Secc: BLANQUILLO 2DA SECCION / ALUMBRADO PUB BLANQUILLO 2A

DESCRIPCION	CANTIDAD LAMPARAS	TOTAL(W)	SUBTOTAL (KW)	EQUIPO AUX(n%)	POTENCIA TOTAL(KW)	CONSUMO PROM DIARIO (POTENCIA * 12HRS)
VAPOR DE SODIO DE ALTA PRESION						
100W	4	400	0.4	25	0.5	6
Subtotal	4	400	0.4		0.5	6
Subtotal Lámparas 24 Hrs.	0	0	0		0	0
TOTAL	4	400	0.4		0.5	6

NOTA: Cuando el valor de eficiencia de los equipos auxiliares sea menor al 25% se multiplicara por el valor comprobado.

UBICACION : PICHUCALCO A

13 de agosto de 2022

POR LA CFE
REALIZO CENSO

MAURO ABIGAIL ALCALA BOSADA

Vo.Bo.

ING. ELIGIO LOPEZ GUZMAN

AGENTE COMERCIAL DE LA ZONA VILLAHERMOSA

POR EL AYUNTAMIENTO
REALIZO CENSO

MARTIN LUCIO TOBILLA RODRIGUEZ

Vo.Bo.

LIC. ANDRES CARBALLO CORDOVA

PRESIDENTE MUNICIPAL

DIVISION SURESTE

ZONA VILLAHERMOSA

DESGLOCE DEL CENSO DE ALUMBRADO PUBLICO

CORRESPONDIENTE AL MUNICIPIO DE PICHUCALCO

Convenio:DK17L-2

RPU: 675081250534 Cuenta: 80DK17L3W8001030
Tarifa: 5A Tension: Baja-Baja Carga Anterior : 1.531KW
Poblacion/No. Secc: NUEVO SAN CARLOS / ALUM PUBLICO NUEVO SAN CARLOS

DESCRIPCION	CANTIDAD LAMPARAS	TOTAL(W)	SUBTOTAL (KW)	EQUIPO AUX(n%)	POTENCIA TOTAL(KW)	CONSUMO PROM DIARIO (POTENCIA * 12HRS)
AHORRADORAS						
85W	6	510	0.51	0	0.51	6.12
VAPOR DE SODIO DE ALTA PRESION						
100W	2	200	0.2	25	0.25	3
Subtotal	8	710	0.71		0.76	9.12
Subtotal Lamparas 24 Hrs.	0	0	0		0	0
TOTAL	8	710	0.71		0.76	9.12

NOTA: Cuando el valor de eficiencia de los equipos auxiliares sea menor al 25% se multiplicara por el valor comprobado.

UBICACION / PICHUCALCO A

13 de agosto de 2022

POR LA CFE
REALIZO CENSO

MAURO ABIGAIL ALCALÁ ROSADA
Vo.Bo.

ING. ELIGIO LOPEZ GUZMAN

AGENTE COMERCIAL DE LA ZONA VILLAHERMOSA

POR EL H. AYUNTAMIENTO
REALIZO CENSO

MARTIN LUCIO TOBILLA RODRIGUEZ
Vo.Bo.

LIC. ANDRES CARBALLO CORDOVA

PRESIDENTE MUNICIPAL

DIVISION SURESTE

ZONA VILLAHERMOSA

DESGLOCE DEL CENSO DE ALUMBRADO PUBLICO

CORRESPONDIENTE AL MUNICIPIO DE PICHUCALCO

Convenio:DK17L-4

RPU: 675081250500 Cuenta: 80DK17L3P8001010
Tarifa: 5A Tension: Baja-Baja Carga Anterior : 2.031KW
Poblacion/No. Secc: NICOLAS BRAVO 2DA. SECCION / ALUM PUBLICO NICOLAS BRAVO 2A

DESCRIPCION	CANTIDAD LAMPARAS	TOTAL(W)	SUBTOTAL (KW)	EQUIPO AUX(n%)	POTENCIA TOTAL(KW)	CONSUMO PROM DIARIO (POTENCIA * 12HRS)
ADITIVOS METALICOS						
175W	1	175	0.175	25	0.21875	2.625
AHORRADORAS						
85W	4	340	0.34	0	0.34	4.08
LEDS						
100W	22	2200	2.2	0	2.2	26.4
VAPOR DE SODIO DE ALTA PRESION						
100W	1	100	0.1	25	0.125	1.5
Subtotal	28	2815	2.815		2.88375	34.605
Subtotal Lamparas 24 Hrs.	0	0	0		0	0
TOTAL	28	2815	2.815		2.88375	34.605

NOTA: Cuando el valor de eficiencia de los equipos auxiliares sea menor al 25% se multiplicara por el valor comprobado.

UBICACION : PICHUCALCO A

13 de agosto de 2022

POR LA CFE
REALIZO CENSO

MAURO ABIGAIL ALCALA BOSADA
Vo.Bo.

ING. ELIGIO LOPEZ GUZMAN

AGENTE COMERCIAL DE LA ZONA VILLAHERMOSA

POR EL H. AYUNTAMIENTO
REALIZO CENSO

MARTIN LUCIO TOBILLA RODRIGUEZ
Vo.Bo.

LIC. ANDRES CARBALLO CORDOVA

PRESIDENTE MUNICIPAL

DIVISION SURESTE

ZONA VILLAHERMOSA

DESGLOCE DEL CENSO DE ALUMBRADO PUBLICO

CORRESPONDIENTE AL MUNICIPIO DE PICHUCALCO

Convenio:DK17L-5

RPU: 675080951504 Cuenta: 80DK17L3N8000920
Tarifa: 5A Tension: Baja-Baja Carga Anterior : 1.369KW
Poblacion/No. Secc: AZUFREZ 2DA SECCION / ALUMBRADO PUBLICO EL AZUFRE 2A

DESCRIPCION	CANTIDAD LAMPARAS	TOTAL(W)	SUBTOTAL (KW)	EQUIPO AUX(n%)	POTENCIA TOTAL(KW)	CONSUMO PROM DIARIO (POTENCIA * 12HRS)
AHORRADORAS						
85W	5	425	0.425	0	0.425	5.1
Subtotal	5	425	0.425		0.425	5.1
Subtotal Lamparas 24 Hrs.	1	85	0.085		0.085	1.02
TOTAL	5	510	0.51		0.51	6.12

NOTA: Cuando el valor de eficiencia de los equipos auxiliares sea menor al 25% se multiplicara por el valor comprobado.

UBICACION : PICHUCALCO A 13 de agosto de 2022

POR LA CFE
REALIZO CENSO

MAURO ABIGAIL ALCALA ROSADA
Vo.Bo.

ING. ELIGIO LOPEZ GUZMAN

AGENTE COMERCIAL DE LA ZONA VILLAHERMOSA

POR EL H. AYUNTAMIENTO
REALIZO CENSO

MARTIN LUCIO TOBILLA RODRIGUEZ
Vo.Bo.

LIC. ANDRES CARBALLO CORDOVA
PRESIDENTE MUNICIPAL

DIVISION SURESTE

ZONA VILLAHERMOSA

DESGLOCE DEL CENSO DE ALUMBRADO PUBLICO

CORRESPONDIENTE AL MUNICIPIO DE PICHUCALCO

Convenio:DK17L-6

RPU: 675080951482 Cuenta: 80DK17L818000100
Tarifa: 5A Tension: Baja-Baja Carga Anterior : 2.844KW
Poblacion/No. Secc: EL BLANQUILLO / ALUMBRADO PUB BLANQUILLO 1A

DESCRIPCION	CANTIDAD LAMPARAS	TOTAL(W)	SUBTOTAL (KW)	EQUIPO AUX(n%)	POTENCIA TOTAL(KW)	CONSUMO PROM DIARIO (POTENCIA * 12HRS)
AHORRADORAS						
85W	11	935	0.935	0	0.935	11.22
VAPOR DE SODIO DE ALTA PRESION						
100W	2	200	0.2	25	0.25	3
Subtotal	13	1135	1.135		1.185	14.22
Subtotal Lamparas 24 Hrs.	1	100	0.1		0.125	1.5
TOTAL	13	1235	1.235		1.31	15.72

NOTA: Cuando el valor de eficiencia de los equipos auxiliares sea menor al 25% se multiplicara por el valor comprobado.

UBICACION : PICHUCALCO A

13 de agosto de 2022

POR LA CFE
REALIZO CENSO

MAURO ABIGAIL ALCALA BOSADA
Vo.Bo.

ING. ELIGIO LOPEZ GUZMAN

AGENTE COMERCIAL DE LA ZONA VILLAHERMOSA

POR EL H. AYUNTAMIENTO
REALIZO CENSO

MARTIN LUCIO TOBILLA RODRIGUEZ
Vo.Bo.

LIC. ANDRES CARBALLO CORDOVA
PRESIDENTE MUNICIPAL

DIVISION SURESTE

ZONA VILLAHERMOSA

DESGLOCE DEL CENSO DE ALUMBRADO PUBLICO

CORRESPONDIENTE AL MUNICIPIO DE PICHUCALCO

Convenio:DK17L-9

RPU: 675900701168 Cuenta: 80DK17L457000250
Tarifa: 5A Tension: Baja-Baja Carga Anterior : 3.813KW
Poblacion/No. Secc: PLATANAR / EJIDO PLAYAS ALUMBRADO PUBLICO

DESCRIPCION	CANTIDAD LAMPARAS	TOTAL(W)	SUBTOTAL (KW)	EQUIPO AUX(n%)	POTENCIA TOTAL(KW)	CONSUMO PROM DIARIO (POTENCIA * 12HRS)
AHORRADORAS						
85W	9	765	0.765	0	0.765	9.18
VAPOR DE SODIO DE ALTA PRESION						
100W	2	200	0.2	25	0.25	3
Subtotal	11	965	0.965		1.015	12.18
Subtotal Lamparas 24 Hrs.	0	0	0		0	0
TOTAL	11	965	0.965		1.015	12.18

NOTA: Cuando el valor de eficiencia de los equipos auxiliares sea menor al 25% se multiplicara por el valor comprobado.

UBICACION : PICHUCALCO A 13 de agosto de 2022

POR LA CFE
REALIZO CENSO

MAURO ABIGAIL ALCALÁ ROSADA
Vo.Bo.

ING. ELIGIO LOPEZ GUZMAN

AGENTE COMERCIAL DE LA ZONA VILLAHERMOSA

POR EL H. AYUNTAMIENTO
REALIZO CENSO

MARTIN LUCIO TOBILLA RODRIGUEZ
Vo.Bo.

LIC. ANDRES CARBALLO CORDOVA

PRESIDENTE MUNICIPAL

DIVISION SURESTE

ZONA VILLAHERMOSA

DESGLOCE DEL CENSO DE ALUMBRADO PUBLICO

CORRESPONDIENTE AL MUNICIPIO DE PICHUCALCO

Convenio:DK17L-10

RPU: 675081250518 Cuenta: 80DK17L3O8001020
Tarifa: 5A Tension: Baja-Baja Carga Anterior : 1.769KW
Poblacion/No. Secc: NICOLAS BRAVO 1RA. SECCION / ALUM PUBLICO NICOLAS BRAVO 1A

DESCRIPCION	CANTIDAD LAMPARAS	TOTAL(W)	SUBTOTAL (KW)	EQUIPO AUX(n%)	POTENCIA TOTAL(KW)	CONSUMO PROM DIARIO (POTENCIA * 12HRS)
AHORRADORAS						
85W	9	765	0.765	0	0.765	9.18
VAPOR DE SODIO DE ALTA PRESION						
100W	6	600	0.6	25	0.75	9
Subtotal	15	1365	1.365		1.515	18.18
Subtotal Lamparas 24 Hrs.	1	100	0.1		0.125	1.5
TOTAL	15	1465	1.465		1.64	19.68

NOTA: Cuando el valor de eficiencia de los equipos auxiliares sea menor al 25% se multiplicara por el valor comprobado.

UBICACION : PICHUCALCO A 13 de agosto de 2022

POR LA CFE
REALIZO CENSO

MAURO ABIGAIL ALCALA BOSADA
Vo.Bo.

ING. ELIGIO LOPEZ GUZMAN

AGENTE COMERCIAL DE LA ZONA VILLAHERMOSA

POR EL H. AYUNTAMIENTO
REALIZO CENSO

MARTIN LUCIO TOBILLA RODRIGUEZ
Vo.Bo. /

LIC. ANDRES CARBALLO CORDOVA

PRESIDENTE MUNICIPAL

DIVISION SURESTE

ZONA VILLAHERMOSA

DESGLOCE DEL CENSO DE ALUMBRADO PUBLICO

CORRESPONDIENTE AL MUNICIPIO DE PICHUCALCO

Convenio:DK17L-8

RPU: 675081250526 Cuenta: 80DK17L3V8001040
Tarifa: 5A Tension: Baja-Baja Carga Anterior : 2.356KW
Poblacion/No. Secc: UNIDAD CHIAPANECA / ALUM PUBLICO UNIDAD CHIAPANECA

DESCRIPCION	CANTIDAD LAMPARAS	TOTAL(W)	SUBTOTAL (KW)	EQUIPO AUX(n%)	POTENCIA TOTAL(KW)	CONSUMO PROM DIARIO (POTENCIA * 12HRS)
AHORRADORAS						
85W	2	170	0.17	0	0.17	2.04
LUZ MIXTA						
250W	1	250	0.25	0	0.25	3
VAPOR DE SODIO DE ALTA PRESION						
100W	4	400	0.4	25	0.5	6
150W	1	150	0.15	25	0.1875	2.25
Subtotal	8	970	0.97		1.1075	13.29
Subtotal Lamparas 24 Hrs.	0	0	0		0	0
TOTAL	8	970	0.97		1.1075	13.29

NOTA: Cuando el valor de eficiencia de los equipos auxiliares sea menor al 25% se multiplicara por el valor comprobado.

UBICACION : PICHUCALCO A

13 de agosto de 2022

POR LA CFE
REALIZO CENSO

MAURO ABIGAIL ALCALA BOSADA
Vo.Bo.

ING. ELIGIO LOPEZ GUZMAN

AGENTE COMERCIAL DE LA ZONA VILLAHERMOSA

POR EL H. AYUNTAMIENTO
REALIZO CENSO

MARTIN LUCIO TOBILLA RODRIGUEZ
Vo.Bo.

LIC. ANDRES CARBALLO CORDOVA

PRESIDENTE MUNICIPAL

DIVISION SURESTE

ZONA VILLAHERMOSA

DESGLOCE DEL CENSO DE ALUMBRADO PUBLICO

CORRESPONDIENTE AL MUNICIPIO DE PICHUCALCO

Convenio:DK17L-29

RPU: 675081250542 Cuenta: 80DK17L3C8001060
Tarifa: 5A Tension: Baja-Baja Carga Anterior : 3.594KW
Poblacion/No. Secc: CAMOAPITA 1A SECCION (EL CHAP / ALUM PUB CAMOAPITA 1A SN ISIDR

DESCRIPCION	CANTIDAD LAMPARAS	TOTAL(W)	SUBTOTAL (KW)	EQUIPO AUX(n%)	POTENCIA TOTAL(KW)	CONSUMO PROM DIARIO (POTENCIA * 12HRS)
AHORRADORAS						
85W	3	255	0.255	0	0.255	3.06
VAPOR DE SODIO DE ALTA PRESION						
100W	13	1300	1.3	25	1.625	19.5
Subtotal	16	1555	1.555		1.88	22.56
Subtotal Lamparas 24 Hrs.	2	200	0.2		0.25	3
TOTAL	18	1755	1.755		2.13	25.56

NOTA: Cuando el valor de eficiencia de los equipos auxiliares sea menor al 25% se multiplicara por el valor comprobado.

UBICACION : PICHUCALCO A 16 de agosto de 2022

POR LA CFE
REALIZO CENSO

MAURO ABIGAIL ALCALA BOSADA
Vo.Bo.

ING. ELIGIO LOPEZ GUZMAN

AGENTE COMERCIAL DE LA ZONA VILLAHERMOSA

POR EL H. AYUNTAMIENTO
REALIZO CENSO

MARTIN LUCIO TOBILLA RODRIGUEZ
Vo.Bo.

ING. BELSAIN LOPEZ GOMEZ

REGIDOR DE OBRAS

DIVISION SURESTE

ZONA VILLAHERMOSA

DESGLOCE DEL CENSO DE ALUMBRADO PUBLICO

CORRESPONDIENTE AL MUNICIPIO DE PICHUCALCO

Convenio:DK17L-28

RPU: 675080950761 Cuenta: 80DK17L308000100
Tarifa: 5A Tension: Baja-Baja Carga Anterior : 2.619KW
Poblacion/No. Secc: ZARAGOZA / ALUMBRADO PUBLICO ZARAGOZA

DESCRIPCION	CANTIDAD LAMPARAS	TOTAL(W)	SUBTOTAL (KW)	EQUIPO AUX(n%)	POTENCIA TOTAL(KW)	CONSUMO PROM DIARIO (POTENCIA * 12HRS)
AHORRADORAS						
85W	7	595	0.595	0	0.595	7.14
VAPOR DE SODIO DE ALTA PRESION						
100W	13	1300	1.3	25	1.625	19.5
Subtotal	20	1895	1.895		2.22	26.64
Subtotal Lamparas 24 Hrs.	2	200	0.2		0.25	3
TOTAL	22	2095	2.095		2.47	29.64

NOTA: Cuando el valor de eficiencia de los equipos auxiliares sea menor al 25% se multiplicara por el valor comprobado.

UBICACION : PICHUCALCO A 16 de agosto de 2022

POR LA CFE
REALIZO CENSO

MAURO ABIGAIL ALCALA BOSADA
Vo.Bo.

ING. ELIGIO LOPEZ GUZMAN
AGENTE COMERCIAL DE LA ZONA VILLAHERMOSA

POR EL H. AYUNTAMIENTO
REALIZO CENSO

MARTIN LUCIO TOBILLA RODRIGUEZ
Vo.Bo.

LIC. ANDRES CARBALLO CORDOVA
PRESIDENTE MUNICIPAL

DIVISION SURESTE

ZONA VILLAHERMOSA

DESGLOCE DEL CENSO DE ALUMBRADO PUBLICO

CORRESPONDIENTE AL MUNICIPIO DE PICHUCALCO

Convenio:DK17L-27

RPU: 675081250569 Cuenta: 80DK17L1L8001070
Tarifa: 5A Tension: Baja-Baja Carga Anterior : 2.188KW
Poblacion/No. Secc: R/A CAMOAPITA 2A SECCION / ALUMBRADO PLUBLICO CAMUAPA 2A

DESCRIPCION	CANTIDAD LAMPARAS	TOTAL(W)	SUBTOTAL (KW)	EQUIPO AUX(n%)	POTENCIA TOTAL(KW)	CONSUMO PROM DIARIO (POTENCIA * 12HRS)
ADITIVOS METALICOS						
175W	3	525	0.525	25	0.65625	7.875
AHORRADORAS						
85W	5	425	0.425	25	0.53125	6.375
LEDS						
100W	3	300	0.3	25	0.375	4.5
Subtotal	11	1250	1.25		1.5625	18.75
Subtotal Lamparas 24 Hrs.	4	475	0.475		0.59375	7.125
TOTAL	15	1725	1.725		2.15625	25.875

NOTA: Cuando el valor de eficiencia de los equipos auxiliares sea menor al 25% se multiplicara por el valor comprobado.

UBICACION : PICHUCALCO A 16 de agosto de 2022

POR LA CFE
REALIZO CENSO

MAURO ABIGAIL ALCALA BOSADA
Vo.Bo.

ING. ELIGIO LOPEZ GUZMAN
AGENTE COMERCIAL DE LA ZONA VILLAHERMOSA

POR EL H. AYUNTAMIENTO
REALIZO CENSO

MARTIN LUCIO TOBILLA RODRIGUEZ
Vo.Bo.

LIC. ANDRES CARBALLO CORDOVA
PRESIDENTE MUNICIPAL

DIVISION SURESTE

ZONA VILLAHERMOSA

DESGLOCE DEL CENSO DE ALUMBRADO PUBLICO

CORRESPONDIENTE AL MUNICIPIO DE PICHUCALCO

Convenio:DK17L-26

RPU: 675081250551 Cuenta: 80DK17L3D8001050
Tarifa: 5A Tension: Baja-Baja Carga Anterior : 1.781KW
Poblacion/No. Secc: RIA CAMOAPA 1A SEC B LA CLINIC / ALUMBRADO PUBLICO CAMUAPA 1A

DESCRIPCION	CANTIDAD LAMPARAS	TOTAL(W)	SUBTOTAL (KW)	EQUIPO AUX(n%)	POTENCIA TOTAL(KW)	CONSUMO PROM DIARIO (POTENCIA * 12HRS)
VAPOR DE SODIO DE ALTA PRESION						
100W	3	300	0.3	25	0.375	4.5
Subtotal	3	300	0.3		0.375	4.5
Subtotal Lamparas 24 Hrs.	1	100	0.1		0.125	1.5
TOTAL	4	400	0.4		0.5	6

NOTA: Cuando el valor de eficiencia de los equipos auxiliares sea menor al 25% se multiplicara por el valor comprobado.

UBICACION : PICHUCALCO A

16 de agosto de 2022

POR LA CFE
REALIZO CENSO

MAURO ABIGAIL ALCALA BOSADA
Vo.Bo.

ING. ELIGIO LOPEZ GUZMAN

AGENTE COMERCIAL DE LA ZONA VILLAHERMOSA

POR EL H. AYUNTAMIENTO
REALIZO CENSO

MARTIN LUCIO TOBILLA RODRIGUEZ
Vo.Bo.

LIC. ANDRES CARBALLO CORDOVA

PRESIDENTE MUNICIPAL

DIVISION SURESTE

ZONA VILLAHERMOSA

DESGLOCE DEL CENSO DE ALUMBRADO PUBLICO

CORRESPONDIENTE AL MUNICIPIO DE PICHUCALCO

Convenio:DK17L-19

RPU: 675080950753 Cuenta: 80DK17L278000100

Tarifa: 5A Tension: Baja-Baja Carga Anterior : 5.681KW

Poblacion/No. Secc: CRIMEA / ALUMBRADO PUBLICO LA CRIMEA

DESCRIPCION	CANTIDAD LAMPARAS	TOTAL(W)	SUBTOTAL (KW)	EQUIPO AUX(n%)	POTENCIA TOTAL(KW)	CONSUMO PROM DIARIO (POTENCIA * 12HRS)
AHORRADORAS						
85W	34	2890	2.89	0	2.89	34.68
LEDS						
100W	1	100	0.1	0	0.1	1.2
VAPOR DE SODIO DE ALTA PRESION						
100W	7	700	0.7	25	0.875	10.5
Subtotal	42	3690	3.69		3.865	46.38
Subtotal Lamparas 24 Hrs.	0	0	0		0	0
TOTAL	42	3690	3.69		3.865	46.38

NOTA: Cuando el valor de eficiencia de los equipos auxiliares sea menor al 25% se multiplicara por el valor comprobado.

UBICACION : PICHUCALCO A

15 de agosto de 2022

POR LA CFE
REALIZO CENSO

MAURO ABIGAIL ALCALA ROSADA
Vo.Bo.

ING. ELIGIO LOPEZ GUZMAN

AGENTE COMERCIAL DE LA ZONA VILLAHERMOSA

POR EL H. AYUNTAMIENTO
REALIZO CENSO

MARTIN LUCIO TOBILLA RODRIGUEZ
Vo.Bo.

LIC. ANDRES CARBALLO CORDOVA

PRESIDENTE MUNICIPAL

DIVISION SURESTE

ZONA VILLAHERMOSA

DESGLOCE DEL CENSO DE ALUMBRADO PUBLICO

CORRESPONDIENTE AL MUNICIPIO DE PICHUCALCO

Convenio:DK17L-25

RPU: 675070260392 Cuenta: 80DK17L148000070
Tarifa: 5A Tension: Baja-Baja Carga Anterior : 2.094KW
Poblacion/No. Secc: PICHUCALCO / FRACC LAS LILAS

DESCRIPCION	CANTIDAD LAMPARAS	TOTAL(W)	SUBTOTAL (KW)	EQUIPO AUX(n%)	POTENCIA TOTAL(KW)	CONSUMO PROM DIARIO (POTENCIA * 12HRS)
AHORRADORAS						
50W	1	50	0.05	0	0.05	0.6
75W	3	225	0.225	0	0.225	2.7
LEDS						
75W	3	225	0.225	0	0.225	2.7
85W	1	85	0.085	0	0.085	1.02
100W	1	100	0.1	0	0.1	1.2
VAPOR DE SODIO DE ALTA PRESION						
175W	1	175	0.175	25	0.21875	2.625
Subtotal	10	860	0.86		0.90375	10.845
Subtotal Lamparas 24 Hrs.	0	0	0		0	0
TOTAL	10	860	0.86		0.90375	10.845

NOTA: Cuando el valor de eficiencia de los equipos auxiliares sea menor al 25% se multiplicara por el valor comprobado.

UBICACION : PICHUCALCO A

16 de agosto de 2022

FOR LA CFE
REALIZO CENSO

MAURO ABIGAIL ALCALA BOSADA
Vo.Bo.

ING. ELIGIO LOPEZ GUZMAN

AGENTE COMERCIAL DE LA ZONA VILLAHERMOSA

POR EL H. AYUNTAMIENTO
REALIZO CENSO

MARTIN LUCIO TOBILLA RODRIGUEZ
Vo.Bo.

LIC. ANDRES CARBALLO CORDOVA

PRESIDENTE MUNICIPAL

DIVISION SURESTE

ZONA VILLAHERMOSA

DESGLOCE DEL CENSO DE ALUMBRADO PUBLICO

CORRESPONDIENTE AL MUNICIPIO DE PICHUCALCO

Convenio:DK17L-24

RPU: 675080951466 Cuenta: 80DK17L558000100
Tarifa: 5A Tension: Baja-Baja Carga Anterior : 1.125KW
Poblacion/No. Secc: EL CERRO / ALUMBRADO PUBLICO EL CERRO 1A

DESCRIPCION	CANTIDAD LAMPARAS	TOTAL (W)	SUBTOTAL (KW)	EQUIPO AUX(n%)	POTENCIA TOTAL(KW)	CONSUMO PROM DIARIO (POTENCIA * 12HRS)
LEDS						
50W	11	550	0.55	0	0.55	6.6
75W	5	375	0.375	0	0.375	4.5
100W	1	100	0.1	0	0.1	1.2
VAPOR DE SODIO DE ALTA PRESION						
150W	37	5550	5.55	25	6.9375	83.25
Subtotal	54	6575	6.575		7.9625	95.55
Subtotal Lamparas 24 Hrs.	0	0	0		0	0
TOTAL	54	6575	6.575		7.9625	95.55

NOTA: Cuando el valor de eficiencia de los equipos auxiliares sea menor al 25% se multiplicara por el valor comprobado.

UBICACION : PICHUCALCO A

16 de agosto de 2022

POR LA CFE
REALIZO CENSO

MAURO ABIGAIL ALCALA BOSADA
Vo.Bo.

ING. ELIGIO LOPEZ GUZMAN

AGENTE COMERCIAL DE LA ZONA VILLAHERMOSA

POR EL H. AYUNTAMIENTO
REALIZO CENSO

MARTIN LUCIO TOBILLA RODRIGUEZ
Vo.Bo.

LIC. ANDRES CARBALLO CORDOVA

PRESIDENTE MUNICIPAL

DIVISION SURESTE

ZONA VILLAHERMOSA

DESGLOCE DEL CENSO DE ALUMBRADO PUBLICO

CORRESPONDIENTE AL MUNICIPIO DE PICHUCALCO

Convenio:DK17L-23

RPU: 675060935031 Cuenta: 80DK17L148000050
Tarifa: 5A Tension: Baja-Baja Carga Anterior : 6.281KW
Poblacion/No. Secc: PICHUCALCO / ALUM PUB FRACC STO DOMINGO

DESCRIPCION	CANTIDAD LAMPARAS	TOTAL(W)	SUBTOTAL (KW)	EQUIPO AUX(n%)	POTENCIA TOTAL(KW)	CONSUMO PROM DIARIO (POTENCIA * 12HRS)
ADITIVOS METALICOS						
175W	3	525	0.525	25	0.65625	7.875
AHORRADORAS						
50W	17	850	0.85	0	0.85	10.2
100W	1	100	0.1	0	0.1	1.2
LEDS						
100W	3	300	0.3	0	0.3	3.6
Subtotal	24	1775	1.775		1.90625	22.975
Subtotal Lamparas 24 Hrs.	0	0	0		0	0
TOTAL	24	1775	1.775		1.90625	22.875

NOTA: Cuando el valor de eficiencia de los equipos auxiliares sea menor al 25% se multiplicara por el valor comprobado.

UBICACION : PICHUCALCO A

16 de agosto de 2022

POR LA CFE
REALIZO CENSO

MAURO ABIGAIL ALCALA ROSADA
Vo.Bo.

ING. ELIGIO LOPEZ GUZMAN

AGENTE COMERCIAL DE LA ZONA VILLAHERMOSA

POR EL AYUNTAMIENTO
REALIZO CENSO

MARTIN LUCIO TOBILLA RODRIGUEZ
Vo.Bo.

LIC. ANDRES CARBALLO CORDOVA

PRESIDENTE MUNICIPAL

DIVISION SURESTE

ZONA VILLAHERMOSA

DESGLOCE DEL CENSO DE ALUMBRADO PUBLICO

CORRESPONDIENTE AL MUNICIPIO DE PICHUCALCO

Convenio:DK17L-20

RPU: 675770200111 Cuenta: 80DK17L148000040

Tarifa: 5A Tension: Baja-Baja Carga Anterior : 127.156KW

Poblacion/No. Secc: PICHUCALCO / PICHUCALCO CABECERA ALUMBRADO

DESCRIPCION	CANTIDAD LAMPARAS	TOTAL(W)	SUBTOTAL (KW)	EQUIPO AUX(n%)	POTENCIA TOTAL(KW)	CONSUMO PROM DIARIO (POTENCIA * 12HRS)
ADITIVOS METALICOS						
150W	6	900	0.9	25	1.125	13.5
175W	7	1225	1.225	25	1.53125	18.375
AHORRADORAS						
50W	35	1750	1.75	0	1.75	21
65W	170	11050	11.05	0	11.05	132.6
75W	33	2475	2.475	0	2.475	29.7
100W	1	100	0.1	0	0.1	1.2
LEDS						
50W	16	800	0.8	0	0.8	9.6
65W	7	455	0.455	0	0.455	5.46
75W	18	1350	1.35	0	1.35	16.2
100W	189	18900	18.9	0	18.9	226.8
200W	1	200	0.2	0	0.2	2.4
VAPOR DE MERCURIO						
175W	1	175	0.175	25	0.21875	2.625
VAPOR DE SODIO DE ALTA PRESION						
75W	1	75	0.075	25	0.09375	1.125
100W	1	100	0.1	25	0.125	1.5
150W	32	4800	4.8	25	6	72
175W	73	12775	12.775	25	15.96875	191.625
200W	1	200	0.2	25	0.25	3
Subtotal	592	57330	57.33		62.3925	748.71
Subtotal Lamparas 24 Hrs.	40	4150	4.15		4.7625	57.15
TOTAL	632	61480	61.48		67.155	805.86

NOTA: Cuando el valor de eficiencia de los equipos auxiliares sea menor al 25% se multiplicara por el valor comprobado.

UBICACION : PICHUCALCO A

16 de agosto de 2022

POR LA CFE
REALIZO CENSO

MAURO ABIGAIL ALCALA BOSADA
Vo.Bo.

ING. ELIGIO LOPEZ GUZMAN

AGENTE COMERCIAL DE LA ZONA VILLAHERMOSA

POR EL H. AYUNTAMIENTO
REALIZO CENSO

MARTIN LUCIO TOBILLA RODRIGUEZ
Vo.Bo.

LIC. ANDRES CARBALLO CORDOVA

PRESIDENTE MUNICIPAL

DIVISION SURESTE

ZONA VILLAHERMOSA

DESGLOCE DEL CENSO DE ALUMBRADO PUBLICO

CORRESPONDIENTE AL MUNICIPIO DE PICHUCALCO

Convenio:DK17L-22

RPU: 675070461924 Cuenta: 80DK17L148000060
Tarifa: 5A Tension: Baja-Baja Carga Anterior : 4.000KW
Poblacion/No. Secc: PICHUCALCO / FRACC LAS PALMERAS

DESCRIPCION	CANTIDAD LAMPARAS	TOTAL(W)	SUBTOTAL (KW)	EQUIPO AUX(n%)	POTENCIA TOTAL(KW)	CONSUMO PROM DIARIO (POTENCIA * 12HRS)
ADITIVOS METALICOS						
175W	1	175	0.175	25	0.21875	2.625
AHORRADORAS						
50W	11	550	0.55	25	0.6875	8.25
65W	2	130	0.13	25	0.1625	1.95
INCANDESCENTES						
60W	0	0	0	25	0	0
100W	1	100	0.1	25	0.125	1.5
LEDS						
50W	1	50	0.05	25	0.0625	0.75
100W	0	0	0	25	0	0
VAPOR DE SODIO DE ALTA PRESION						
100W	0	0	0	25	0	0
Subtotal	16	1005	1.005		1.25625	15.075
Subtotal Lamparas 24 Hrs.	10	810	0.81		1.0125	12.15
TOTAL	26	1815	1.815		2.26875	27.225

NOTA: Cuando el valor de eficiencia de los equipos auxiliares sea menor al 25% se multiplicara por el valor comprobado.

UBICACION : PICHUCALCO A 16 de agosto de 2022

POR LA CFE
REALIZO CENSO

MAURO ABIGAIL ALCALA BOSADA
Vo.Bo.

ING. ELIGIO LOPEZ GUZMAN

AGENTE COMERCIAL DE LA ZONA VILLAHERMOSA

POR EL H. AYUNTAMIENTO
REALIZO CENSO

MARTIN LUCIO TOBILLA RODRIGUEZ
Vo.Bo.

LIC. ANDRES CARBALLO CORDOVA

PRESIDENTE MUNICIPAL

DIVISION SURESTE

ZONA VILLAHERMOSA

DESGLOCE DEL CENSO DE ALUMBRADO PUBLICO

CORRESPONDIENTE AL MUNICIPIO DE PICHUCALCO

Convenio:DK17L-21

RPU: 675080951512 Cuenta: 80DK17L3M8000930
Tarifa: 5A Tension: Baja-Baja Carga Anterior : 6.581KW
Poblacion/No. Secc: NAPANA / ALUMBRADO PUBLICO NAPANA

DESCRIPCION	CANTIDAD LAMPARAS	TOTAL(W)	SUBTOTAL (KW)	EQUIPO AUX(n%)	POTENCIA TOTAL(KW)	CONSUMO PROM DIARIO (POTENCIA * 12HRS)
AHORRADORAS						
50W	2	100	0.1	0	0.1	1.2
LEDS						
50W	5	250	0.25	0	0.25	3
100W	57	5700	5.7	0	5.7	68.4
Subtotal	64	6050	6.05		6.05	72.6
Subtotal Lamparas 24 Hrs.	0	0	0		0	0
TOTAL	64	6050	6.05		6.05	72.6

NOTA: Cuando el valor de eficiencia de los equipos auxiliares sea menor al 25% se multiplicara por el valor comprobado.

UBICACION : PICHUCALCO A

16 de agosto de 2022

POR LA CFE
REALIZO CENSO

MAURO ABIGAIL ALCALA BOSADA
Vo.Bo.

ING. ELIGIO LOPEZ SUZMAN

AGENTE COMERCIAL DE LA ZONA VILLAHERMOSA

POR EL H. AYUNTAMIENTO
REALIZO CENSO

MARTIN LUCIO TOBILLA RODRIGUEZ
Vo.Bo.

LIC. ANDRES CARBALLO CORDOVA
PRESIDENTE MUNICIPAL

DIVISION SURESTE

ZONA VILLAHERMOSA

DESGLOCE DEL CENSO DE ALUMBRADO PUBLICO

CORRESPONDIENTE AL MUNICIPIO DE PICHUCALCO

Convenio:DK17L-18

RPU: 675111076127 Cuenta: 80DK17L457000300
Tarifa: 5A Tension: Baja-Baja Carga Anterior : 5.500KW
Poblacion/No. Secc: PLATANAR / ALUM PUB PLATANAR ABAJO 2A SEC

DESCRIPCION	CANTIDAD LAMPARAS	TOTAL(W)	SUBTOTAL (KW)	EQUIPO AUX(n%)	POTENCIA TOTAL(KW)	CONSUMO PROM DIARIO (POTENCIA * 12HRS)
AHORRADORAS						
85W	11	935	0.935	0	0.935	11.22
LEDS						
100W	2	200	0.2	0	0.2	2.4
VAPOR DE SODIO DE ALTA PRESION						
100W	14	1400	1.4	25	1.75	21
Subtotal	27	2535	2.535		2.885	34.62
Subtotal Lamparas 24 Hrs.	4	370	0.37		0.42	5.04
TOTAL	27	2905	2.905		3.305	39.66

NOTA: Cuando el valor de eficiencia de los equipos auxiliares sea menor al 25% se multiplicara por el valor comprobado.

UBICACION : PICHUCALCO A

13 de agosto de 2022

POR LA CFE
REALIZO CENSO

MAURO ABIGAIL ALCALA ROSADA
Vo.Bo.

ING. ELIGIO LOPEZ GULMAN

AGENTE COMERCIAL DE LA ZONA VILLAHERMOSA

POR EL H. AYUNTAMIENTO
REALIZO CENSO

MARTIN LUCIO TOBILLA RODRIGUEZ
Vo.Bo.

LIC. ANDRES CARBALLO CORDOVA

PRESIDENTE MUNICIPAL

DIVISION SURESTE

ZONA VILLAHERMOSA

DESGLOCE DEL CENSO DE ALUMBRADO PUBLICO

CORRESPONDIENTE AL MUNICIPIO DE PICHUCALCO

Convenio:DK17L-17

RPU: 675080750398 Cuenta: 80DK17L320050100
Tarifa: 5A Tension: Baja-Baja Carga Anterior : 10.538KW
Poblacion/No. Secc: TECTUAPAN / ALUMBRADO PUBLICO TECTUAPAN

DESCRIPCION	CANTIDAD LAMPARAS	TOTAL(W)	SUBTOTAL (KW)	EQUIPO AUX(n%)	POTENCIA TOTAL(KW)	CONSUMO PROM DIARIO (POTENCIA * 12HRS)
AHORRADORAS						
85W	5	425	0.425	0	0.425	5.1
LEDS						
100W	50	5000	5	0	5	60
Subtotal	55	5425	5.425		5.425	65.1
Subtotal Lamparas 24 Hrs.	0	0	0		0	0
TOTAL	55	5425	5.425		5.425	65.1

NOTA: Cuando el valor de eficiencia de los equipos auxiliares sea menor al 25% se multiplicara por el valor comprobado.

UBICACION : PICHUCALCO A

13 de agosto de 2022

POR LA CFE
REALIZO CENSO

MAURO ABIGAIL ALCALA BOSADA

Vo.Bo.

ING. ELIGIO LOPEZ SUZMAN

AGENTE COMERCIAL DE LA ZONA VILLAHERMOSA

POR EL H. AYUNTAMIENTO
REALIZO CENSO

MARTIN LUCIO TOBILLA RODRIGUEZ

Vo.Bo.

LIC. ANDRES CARBALLO CORDOVA

PRESIDENTE MUNICIPAL



PICHUCALCO
POR EL BIENESTAR DE TODOS
GOBIERNO MUNICIPAL 2021-2024



2024
Felipe Carrillo
PUERTO

AREA: REGLAMENTO MUNICIPAL
OFICIO: RM/77/24
FECHA: 17/04/24
ASUNTO: CONTESTACION

C.ENRIQUE ALBERTO VAZQUEZ CONSTANTINO
PICHUCALCO, CHIAPAS
P R E S E N T E.

Por este medio envío a usted un saludo y al mismo tiempo en cumplimiento con lo dispuesto en el artículo 152 de la ley de transparencia y acceso a la información pública. Y en contestación al oficio número **TSM/052/2024** y folio **0701330240000023**.

Me permito informar que en el municipio de Pichucalco Chiapas, solo se cuenta con un mercado público denominado "san Juan" y está ubicado calle Morelos esquina con calle francisco contreras. **CABE ACLARAR QUE EL LOCAL NÚMERO 14 NO EXISTE, físicamente.**

LOCALES 104, LOCATARIOS 89.

Los datos exactos de la extensión y ubicación territorial de dicho mercado, está a cargo del Area de obras públicas municipales.

Sin más por el momento, me despido de usted, no sin antes quedar a la orden para cualquier aclaración.

ATENTAMENTE

LIC. MARBELLA TAPIA HERNANDEZ

DIRECCIÓN DE REGLAMENTOS





PICHUCALCO

POR EL BIENESTAR DE TODOS

GOBIERNO MUNICIPAL 2021-2024



2024
Felipe Carrillo
PUERTO

DEPENDENCIA:	II. AYUNTAMIENTO MUNICIPAL
DEPARTAMENTO:	RASTRO MUNICIPAL
EXPEDIENTE:	ADMINISTRATIVO
NÚM. OFICIO:	RM/ 0017/2024
ASUNTO:	EL QUE SE INDICA

PICHUCALCO, CHIAPAS A 22 DE ABRIL DEL 2024

**ENRIQUE ALBERTO VAZQUEZ CONSTANTINO
PRESENTE.**

En cumplimiento con lo dispuesto en el artículo: 152 de la ley de transparencia y acceso a la Información del estado de Chiapas. Argumento lo siguiente para cumplir con la solicitud de folio 0701330240000023 de fecha 03 de abril del 2024.

Sirva la presente para anexar el informe de los rastros municipales, información sobre ubicación, extensión territorial, características físicas y cantidad de animales, sacrificados por día. Siendo que se sacrifican 04 animales por día y en el cual no se cuenta con cuarto frío y no se cuenta con incineradores ni sierra de tórax haciendo el trabajo de manera manual con hacha y despieladora y un malaquite siendo las únicas herramientas de trabajo. Y así mismo informo que no se cuenta con plantas de tratamiento de aguas residuales NOM-002-ECOL 1996. Así también me permito anexar datos de geo- Referencia del predio rustico del rastro municipal donde se ubican datos de construcción, superficie y ubicación de las instalaciones.

Sin más por el momento y para dar cumplimiento en tiempo y forma lo antes expuesto quedo de usted.

Atentamente

**CP. LUIS FELIPE VILLARREAL GÓMEZ
DIRECTOR DEL RASTRO**



}
C.C.P.ARCHIVO

KM. 12 CARRETERA PICHICALCO-TEAPA

DERECHO DE VIA SCT

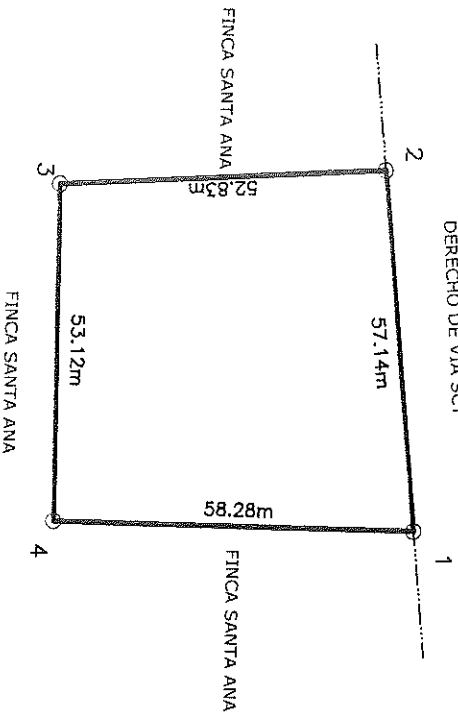
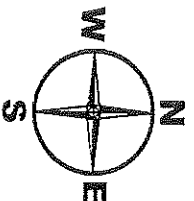

CUADRO DE CONSTRUCCION

LADO	EST	PV	RUMBO	DISTANCIA	V	C O O R D E N A D A S	
						Y	X
1	2		S 84°19'46.89" W	57.14	1	1,942,120.8512	493,449.5017
2	3		S 02°58'15.33" E	52.83	2	1,942,115.2057	493,392.6432
3	4		N 88°51'27.47" E	53.12	3	1,942,062.4468	493,395.3814
4	1		N 00°59'10.93" E	58.28	4	1,942,062.5788	493,448.4984
					1	1,942,120.8512	493,449.5017

SUPERFICIE = 3,055.19 m2

SUPERFICIE

SUP. TOTAL DEL PREDIO:

3055.19 M2

ESCALA GRAFICA



OBSERVACIONES

LOS PUNTOS DE LOS VERTICE DE
COLINDANCIAS FUERON SEÑALADAS
POR EL ENCARGADO DEL RASTRO
MUNICIPAL ADMINISTRACION
CORRESPONDIENTE 2021-2024, C.
LUIS FEUPE VILLAREAL.

DATOS DEL PREDIO

PREDIO RUSTICO DEL RASTRO MUNICIPAL

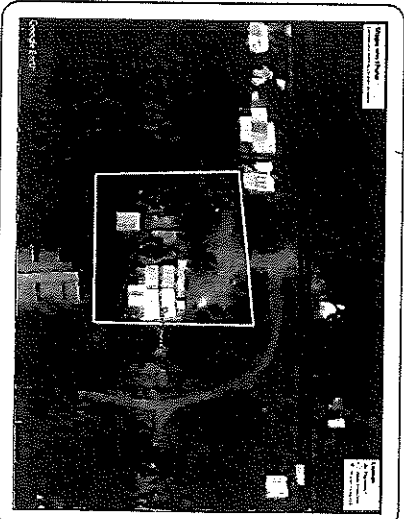

PROPIETARIO: H. AYUNTAMIENTO MUNICIPAL DE
PICHICALCO, CHIAPAS

UBICACION:
KM. 12 CARRETERA PICHICALCO-TEAPA SANTA
ANA, PICHICALCO CHIAPAS

ESCALA: 1:1200
ACOTACION: METROS
FECHA: JUNIO/2023

DIBUJO Y GEOREFERENCIA:

ING : JOSE CARLOS LUJANO GOMEZ

VO. BO.

ING : IMER MARTINEZ ALAMILLA

DIRECTOR DE OBRAS MUNICIPALES

ORGANIGRAMA DEL H. AYUNTAMIENTO DE PICHUCALCO CHIAPAS

