



**H. AYUNTAMIENTO CONSTITUCIONAL
DE COSAMALOAPAN DE CARPIO, VER
2022-2025
DIRECCIÓN DE LIMPIA PÚBLICA**



"2024. 200 AÑOS DE VERACRUZ DE IGNACIO DE LA LLAVE COMO PARTE DE LA
FEDERACIÓN 1824-2024"

Oficio N°: DLP / 485/ 2024

Fecha: octubre 28, de 2024

Asunto: Doble jornada

L.C. ARIANELY CALTE ROSALES

TITULAR DE LA UNIDAD DE TRANSPARENCIA
DEL H. AYUNTAMIENTO DE COSAMALOAPAN, VER.
PRESENTE.

Quien suscribe; **Lic. Mario Alberto Villegas Ortega**, Coordinador de Limpia Pública de este Honorable Ayuntamiento, en atención a su oficio núm. SO-OF/UT/118/2024, de fecha 16 de octubre, y a su vez para darle atención a la **solicitud de información núm. 300546224000026** me dirijo a usted respetuosamente para darle respuesta a los siguientes puntos:

Un listado con los sitios de disposición final autorizados para la recepción de residuos sólidos urbanos del municipio de Cosamaloapan, en el que se incluya lo siguiente:

1. *Nombre del sitio de disposición final de los residuos sólidos urbanos o la razón social de la empresa autorizada.*

CONSTRUCCIONES EL TAJIN, S.A. de C.V. (Relleno Sanitario Cuatro Caminos).

2. *Los tipos de residuos sólidos urbanos que se encuentren autorizados para su disposición.*

Todos los que comprenden residuos sólidos urbanos como: cartón, plástico, vidrio, escombros, metales, madera etc

3. *La ubicación de cada uno de los sitios de disposición final autorizados.*





**H. AYUNTAMIENTO CONSTITUCIONAL
DE COSAMALOAPAN DE CARPIO, VER
2022-2025
DIRECCIÓN DE LIMPIA PÚBLICA**



4. *Proporcionar la ubicación de los sitios de disposición final y el enlace o punto de referencia de los sitios dentro de la plataforma google maps.*

https://maps.app.goo.gl/MN6rQTqsnygD7rMq9?g_st=iw



Un listado con los sitios de disposición final autorizados para la recepción de los residuos de manejo especial, dentro del municipio de Cosamaloapan, en el que se incluya lo siguiente:

1. *Nombre del sitio de disposición final de los residuos de manejo especial, o la razón social de la empresa autorizada.*

CONSTRUCCIONES EL TAJIN, S.A. de C.V. (Relleno Sanitario Cuatro Caminos).

2. *Los tipos de residuos de manejo especial que se encuentran autorizados para su disposición.*

Llantas, equipo de informática, electrodomésticos, colchones, etc

3. *La ubicación de cada uno de los sitios de disposición final autorizados.*





**H. AYUNTAMIENTO CONSTITUCIONAL
DE COSAMALOAPAN DE CARPIO, VER
2022-2025
DIRECCIÓN DE LIMPIA PÚBLICA**



4. Proporcionar la ubicación de los sitios de disposición final y el enlace o punto de referencia de los sitios dentro de la plataforma google maps.

https://maps.app.goo.gl/MN6rQTgsnygD7rMq9?q_st=iw



Sin otro particular al cual referirme, agradezco su atención quedando a sus apreciables órdenes.

ATENTAMENTE

AYUNTAMIENTO CONSTITUCIONAL
COSAMALOAPAN DE CARPIO, VER.
2022 - 2025

LIC. MARIO ALBERTO VILLEGAS ORTEGA
COORDINADOR DE LIMPIA PÚBLICA





H. AYUNTAMIENTO CONSTITUCIONAL
DE COSAMALOAPAN DE CARPIO, VER
2022 - 2025



2024, "AÑO DE FELIPE CARRILLO PUERTO, BENEMÉRITO DEL PROLETARIADO,
REVOLUCIONARIO Y DEFENSOR DEL MAYAB"

Num de Ofc: DOP/0272-A/2024

Fecha: 22/10/2024

Asunto: El que se Indica

L.C. ARIANELY CALTE ROSALES

Titular de la Unidad de Transparencia
H. Ayuntamiento de Cosamaloapan
de Carpio, Ver.

P R E S E N T E

El que suscribe **Ing. Emilio López Fuentes**, Director de Obras Públicas en atención al oficio **SO-OF/UT/117/2024** de fecha **16/10/2024** donde se me solicita información referente a la ubicación de Bancos de Materiales Autorizados en el Municipio de Cosamaloapan; al respecto comento lo siguiente: Este H. Ayuntamiento no maneja a cuenta propia ningún Banco de material en la región, es por tanto que hago mención de algunos conocidos que se ubican en la geografía del Municipio y de los cuales no tengo información actualizada; si se encuentren operando en estos momentos.

1.- Banco de Material La Esmeralda:
Coordenadas Norte: 2024868.00 m N
Coordenadas Este: 813509.00 m E

2.-Banco de Material El once:
Coordenadas Norte: 2023642.00 m N
Coordenadas Este: 813450.00 m E

3.-Banco de Material Bernardino:
Coordenadas Norte: 2030345.00 m N
Coordenadas Este: 196843.00 m E

Anexo al presente: Crouis de ubicación

ATENTAMENTE

Ing. Emilio López Fuentes
Dir de Obras Públicas

C.c.p. Archivo

Belisario Domínguez N° 401
H. Ayuntamiento de Cosamaloapan
Cosamaloapan 'El Corazón De La Cuenca'



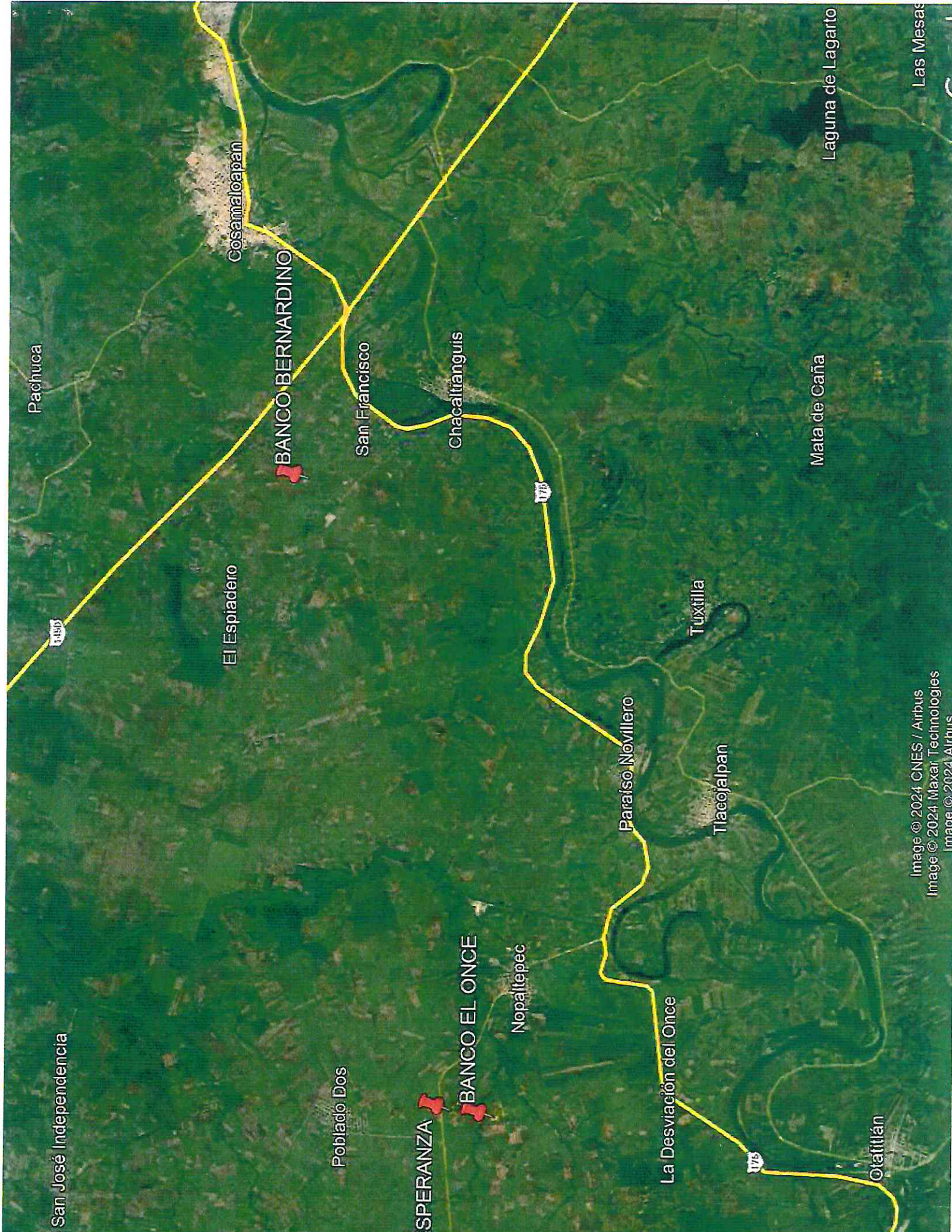

San José Independencia

Poblado Dos

ESPERANZA

BANCO EL ONCE

Nopaltepec

La Desviación del Once

Paraiso Novillero

Tlacojalpan

Tuxtilla

Chacaltianguis

San Francisco

BANCO BERNARDINO

El Espiadero

Cosamalopan

Pachuca

Mata de Caña

Laguna de Lagarto

Image © 2024 CNES / Airbus

Image © 2024 Maxar Technologies

Image © 2024 Airbus

Las Mesas

Olafitlán