



TRABAJO
SECRETARÍA DEL TRABAJO
Y PREVISIÓN SOCIAL



SNE
SERVICIO NACIONAL
DE EMPLEO



GOBIERNO
DE **SONORA**
SECRETARÍA DEL
TRABAJO

FERIA NACIONAL
DE EMPLEO DE LAS

Mujeres
2023



8 DE MARZO
*Día Internacional
de la Mujer*



**TALLERES PARA
BUSCADORES DE EMPLEO**



¡Bienvenid@s!

Taller para buscadores de empleo

Brindarte información que te permita aprender a buscar trabajo y **fortalecer la imagen de tu perfil laboral** para incrementar las posibilidades de encontrar un empleo.





Situación de la mujer en el empleo nacional

La brecha de participación de la mujer en el mercado laboral sigue siendo muy importante:



TRABAJO
SECRETARÍA DEL TRABAJO
Y PREVISIÓN SOCIAL

SNE
SERVICIO NACIONAL
DE EMPLEO



- En el contexto mundial el 75% de los hombres participa en el mercado laboral, mientras que tan solo el 49% de las mujeres lo hace.*
- Las responsabilidades personales, familiares, y el cuidado no remunerado se ostentan como las principales causas que limitan sus posibilidades para insertarse en puestos de trabajo.
- Estudio del Banco Mundial sobre la participación de la mujer en el mercado laboral en México (2021) reportó que la falta de confianza en los servicios de cuidado infantil son la razón más importante para la decisión de no trabajar.**

*OIT, 2023. "Perspectivas Sociales y del Empleo en el Mundo. Tendencias 2023."

** Banco Mundial, 2021. "La participación laboral de la mujer en México."

Situación de la mujer en el empleo nacional



TRABAJO
SECRETARÍA DEL TRABAJO
Y PREVISIÓN SOCIAL

SNE
SERVICIO NACIONAL
DE EMPLEO

- ENOE (T3 2022)

- El 27% de los hombres empleados percibió **un Salario Mínimo** (SM), y el **39%** de las mujeres empleadas tuvo este nivel salarial.
- El 36% de los hombres alcanzó hasta dos **Salarios Mínimos**, y el **30%** de las mujeres empleadas tuvo este nivel salarial.

- INEGI (2022)

- El 75.3% de las mujeres trabajadoras en México se emplean en el sector terciario o de servicios (Sector Turismo).





Somos el Servicio Nacional de Empleo

- Atendemos de manera **gratuita** e **inclusiva**.
- Brindamos acompañamiento personalizado para vincular **empleadores** con **candidat@s** en **vacantes** que ofrecen un **empleo formal**.
- Tenemos **cobertura nacional**, con más de 160 oficinas y un Portal del Empleo.



El SNE promueve la inclusión, que es reconocer que todas las personas tenemos **habilidades y potencialidades** propias, que exigen **respuestas diversas** y acciones que la faciliten.



Servicios para ti que buscas empleo

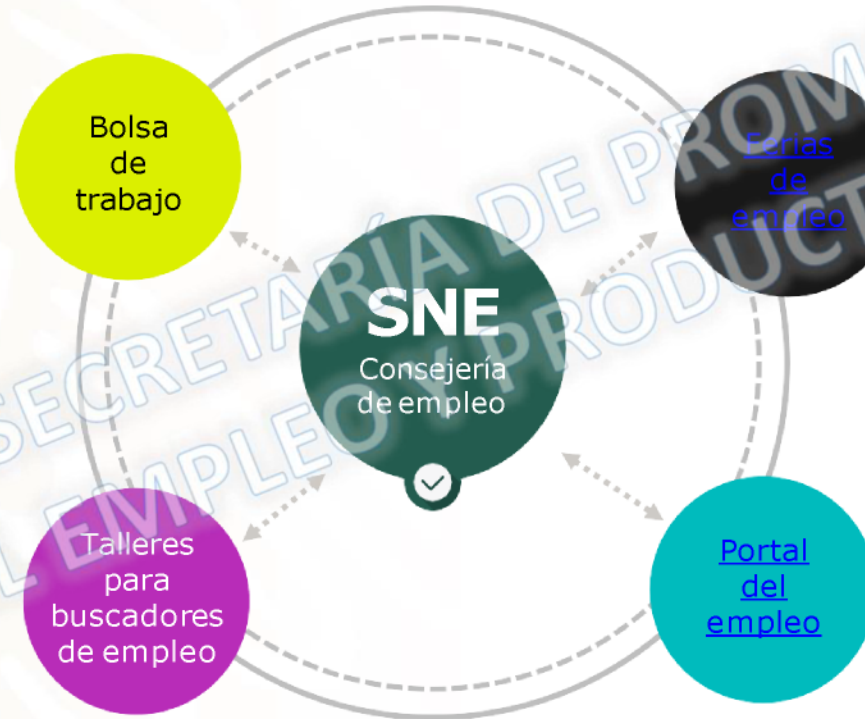

<http://www.empleo.gob.mx>

CONTEXTO DE MERCADO LABORAL A JUNIO 2022



TRABAJO
SECRETARÍA DEL TRABAJO
Y PREVISIÓN SOCIAL



SNE
SERVICIO NACIONAL
DE EMPLEO

JÓVENES
CONSTRUYENDO EL
FUTURO

- Se registro un incremento de 893,328 empleos respecto al mismo mes del año anterior, de estos 140,368 corresponden a jóvenes de entre 15 y 30 años.
- El sector económico que presento un mayor crecimiento de empleos es el de Industria de la Transformación, registrando un incremento de 286,261 entre junio 2021 y junio 2022. De estos 54,579 corresponde a jóvenes.

6 millones 420 mil trabajadores formales son jóvenes (IMSS, junio 2021)

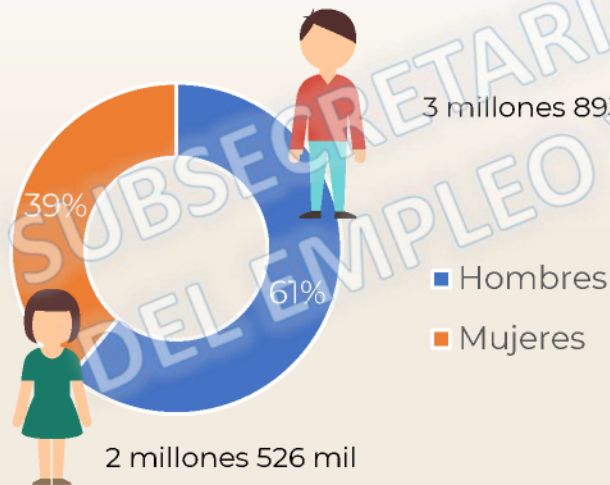

Industria de la Transformación es el sector económico con mas jóvenes trabajadores 2 millones 44 mil (32%)



4.2 millones de jóvenes trabajadores (68%) percibe hasta 2 salarios mínimos

CONTEXTO DE MERCADO LABORAL EN CIUDAD DE MÉXICO A JUNIO 2022



TRABAJO
SECRETARÍA DEL TRABAJO
Y PREVISIÓN SOCIAL



SNE
SERVICIO NACIONAL
DE EMPLEO

JÓVENES
CONSTRUYENDO EL
FUTURO

Universo

Hasta **junio del 2021** existían **200,557 Jóvenes** económicamente activos.

Para **junio de 2022** se identifican **206,244 Jóvenes** económicamente activos.

Distribución por género

De los 206,244 Jóvenes

- **59%** son **hombres** y
- **41%** son **mujeres**

Universo

Género

Rango Salarial

Actividad económica

Actividad económica

Las actividades económicas en las que se presenta más presencia de Jóvenes son:

- * La Industrias de transformación, con el 35%
- * Comercio con un 21%

Rango salarial

El 68% de los 206,244 Jóvenes en Sonora reciben en promedio 1- 2 salarios mínimos

Nota: El salario mínimo es de \$ 172.87



Autoconocimiento

¿Con qué **experiencia** cuento?

¿Para qué **soy hábil**?

¿Cuál es **mi formación**?
¿Con qué **conocimientos** cuento?

¿Qué me **gusta**
hacer?

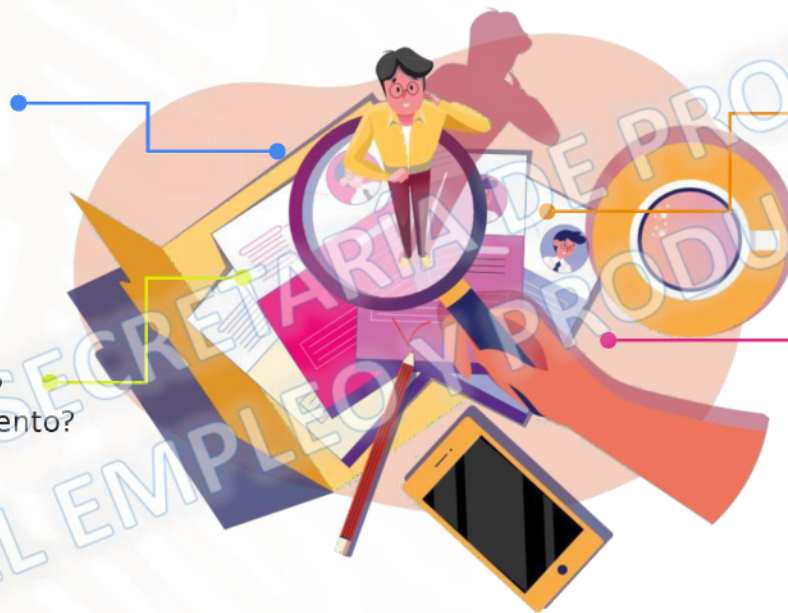



TRABAJO
SECRETARÍA DEL TRABAJO
Y PREVISIÓN SOCIAL



SNE
SERVICIO NACIONAL
DE EMPLEO

SUBSECRETARÍA DE PROMOCIÓN
DEL EMPLEO Y PRODUCTIVIDAD

Diseñando mi CV



Tips para mi CV

Síntesis y claridad, incluir formación relevante para el puesto de trabajo al que estamos aplicando.

Estructura clara que permita una rápida lectura y sencilla lectura (¡cuidado con los tamaños y estilos de letras!).

Ordenarlo cronológicamente de forma inversa, situando al principio las últimas experiencias.

Adaptarlo según la oferta, destacando lo relevante y apuntando al trabajo que queremos postular.



1 Título

Presentarme: quién soy y qué sé hacer.



A

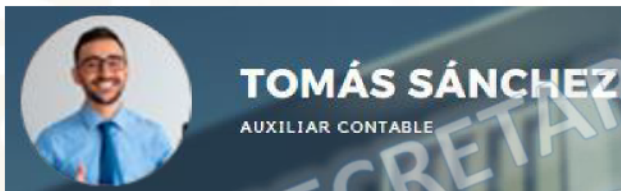

C

VANESSA ARTEAGA

Estudiante contable



B



OLIVIA WILSON

CUENTO CON 10 AÑOS DE
EXPERIENCIA



2. Datos personales

Nombre completo, edad, teléfono de contacto, correo electrónico, dirección...



CONTACTO

TÓMAS SÁNCHEZ PÉREZ



Av. Acueducto 512, Yucatán



tomassanchez@gmail.com



(81) 1234 5678



/tomas_sanchez



DATOS DE CONTACTO

VANESSA ARTEAGA DÍAZ

Teléfono: 15 1234 5678

Correo electrónico: 2806estef@gmail.com

Dirección: Av. Rivadavia 1234, CABA

Facebook: 2806estef



DATOS DE CONTACTO

OLIVIA WILSON SMITH

Oficina: Av. San Martín 5478,
Mendoza, C.P. 5500
Edad: 28 años



3. Objetivo o semblanza

Expectativas laborales a futuro y qué puedo aportar

A OBJETIVO PROFESIONAL

Soy contador, orientado hacia los resultados y con excelentes dotes comunicativas, también cuento con un vasto conocimiento en sistemas digitales y procesos de cadena de suministro.

B OBJETIVO PRINCIPAL

Soy un futuro contador con gran vocación por aprender. Busco experiencias laborales en donde poner en práctica todo lo aprendido en mis últimos años.

C PERFIL

Busco un empleo a tiempo completo.



4. Experiencia profesional

Detallar empleos anteriores



A

EXPERIENCIA LABORAL

Bumeran Max, auxiliar contable y financiero

JUNIO 2018 - ACTUALIDAD

- Asesoramiento técnico en temas tributarios nacionales, provinciales y municipales.
- Participación en la atención y asesoramiento ante inspecciones y requerimientos de los órganos fiscales.
- Liquidación de impuestos mensuales y anuales, tanto de personas humanas como jurídicas.
- Conciliaciones de cuentas contables y monitoreo, procesamiento y carga de documentación contable.

Mercadotecnia, auxiliar contable

JULIO 2016 - JUNIO 2018

- Medir las operaciones de la empresa.
- Reportes de evolución contable y con entidades financieras.
- Interactuar con estudio contable y con entidades financieras
- Control y análisis de cuentas corrientes de clientes



B

Resumen del trabajo

Coordinador de Medios

Secretaría de Comunicación

De marzo de 2015 a junio de 2020

Director de Comunicación

Organización Chequea

De agosto de 2020 a la fecha



5. Educación

Menciona tus estudios, tanto los que están en curso como los que hayas terminado.

A

HISTORIAL ACADÉMICO

JARDIN DE INFANTES "MI NIDITO"

Mar 1994- Dic 1995

ESCUELA SECUNDARIA SAN MARTÍN

Mar 2003 - Dic 2007

ESCUELA PRIMARIA N° 2

Mar 1996 - Dic 2001

UNIVERSIDAD DE ARGENTINA - CONTABILIDAD

Mar 2008 - Dic 2012

B

HISTORIAL ACADÉMICO

Contador público

Promoción 2022 | Universidad del Brisado

Promedio actual 8.7 y con experiencia como ayudante en las materias de Estadística I y Finanzas Públicas.

Financiamiento para PYMES latinoamericanas

Curso finalizado marzo 2019 - junio 2019

Macros en Microsoft Excel

Curso finalizado mayo 2018 - agosto 2018

Escuela secundaria Kyrobi

Promoción de 2017

- Miembro del Club de Debate Joven
- Miembro del Equipo de Matemáticas



6. Habilidades

Otros conocimientos adquiridos (como tecnológicas, socioemocionales, idiomas, etc.)

A



HABILIDADES

- Soy un carpintero profesional con extensa experiencia en la construcción de edificios según los requerimientos del diseño y las necesidades del cliente.
- También me encargó de las operaciones administrativas de mi actual empleo.

B



HABILIDADES

Me considero una persona resiliente, perseverante y con un gran nivel de tolerancia ante las adversidades del mundo profesional. Disfruto de colaborar y generar climas de compañerismo donde sea fácil pedir ayuda. La creatividad y la innovación es algo que me genera siempre entusiasmo. Me gusta poder aprender nuevas herramientas digitales o metodologías para poder hacer más eficientes las tareas.



7. Logros

Resultados positivos en el ámbito laboral, educativo y/osocial.



A

Logros

- Junto con mi equipo de trabajo, logramos automatizar el proceso de cobranza en la empresa KJM.
- Contribuí a la digitalización de procesos para reducir en un 20% las horas destinadas a tareas operativas.



B

LOGROS

- Delegado electo del curso (2020)
- Mejor artículo en revista universitaria (2020)
- Joven promesa en la contabilidad (2019)
- Mención honorífica - Reseña histórica sobre la historia de la Contabilidad (2018)



¿Qué buscan los empleadores en un candidato?



Ser genuin@



Trabajar
en equipo



Reconocer el
trabajo de otr@s



Aprender
constantemente



Investigar



Innovar



Evaluar las
tendencias del
mercado



Ser resiliente



Considerar
el
entorno



Colaborar



Consultar e
intercambiar ideas



Establecer
planes y
objetivos



Adaptarse al cambio



Las top 5 recomendaciones

Puntualidad

10 a 15 minutos antes.

Informa si hay contratiempos

Por correo o en una llamada al entrevistador.

Cuida tu actitud

Explica tu experiencia o habilidades sin caer en exageraciones.



Investiga la empresa

Adecúa tus respuestas a lo que puedes aportar a la empresa.

Cuida tu imagen

La primer impresión es la más difícil de cambiar.

DATOS DE CONTACTO DE LA OSNE



TRABAJO
SECRETARÍA DEL TRABAJO
Y PREVISIÓN SOCIAL



SNE
SERVICIO NACIONAL
DE EMPLEO



SNESonora



SNESonora

Dirección, teléfonos y/o correos electrónicos de
contacto con las oficinas



Comonfort entre Paseo Río Sonora y Ave. De la
Cultura. Planta baja (debajo del puente)



bolsadetrabajo.snesonora@gmail.com



662 217 3185

¡Muchas gracias!



TRABAJO
SECRETARÍA DEL TRABAJO
Y PROVISIÓN SOCIAL



SNE
SERVICIO NACIONAL
DE EMPLEO