

ORGANIGRAMA ESTRUCTURA ORGANIZACIONAL TIPO "B"

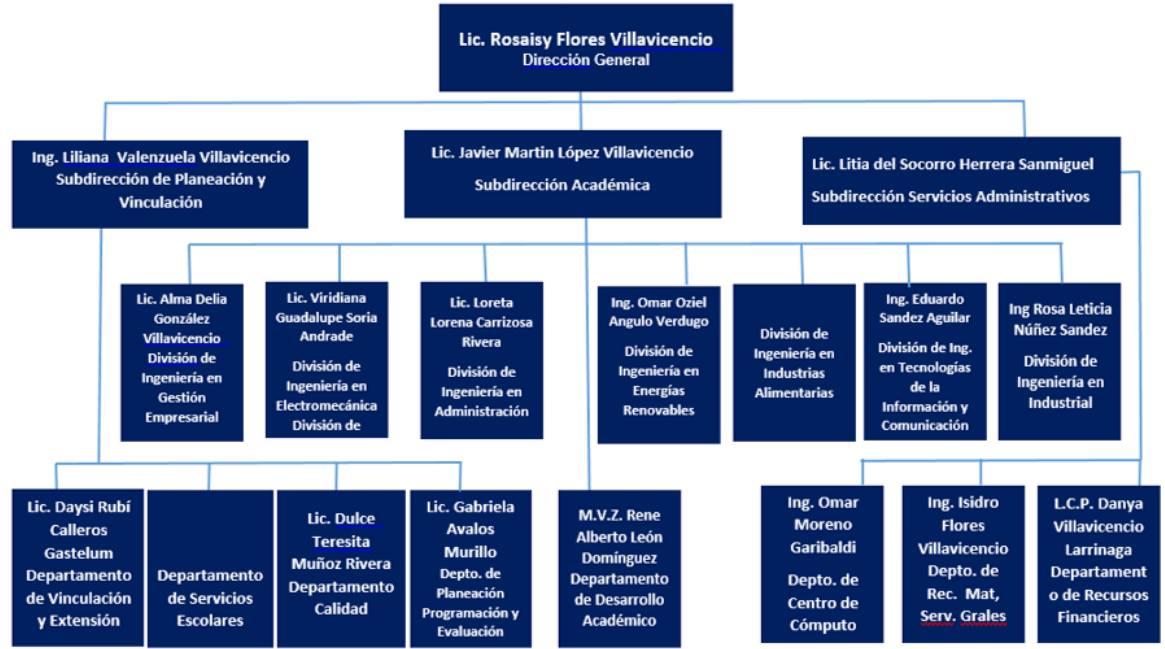



**C. ROSAISY FLORES VILLAVICENCIO  
P R E S E N T E.**

Con fundamento en el artículo 79, fracción III, de la Constitución Política del Estado Libre y Soberano de Baja California Sur, así como del artículo 15 del Decreto que crea al Instituto Tecnológico Superior de Mulegé, a partir de esta fecha he tenido a bien designarla para desempeñar el cargo de:

**DIRECTORA GENERAL DEL INSTITUTO  
TECNOLÓGICO SUPERIOR DE MULEGÉ**

Con las atribuciones y facultades que señala la Constitución Política del Estado Libre y Soberano de Baja California Sur, la Ley Orgánica de la Administración Pública del Estado de Baja California Sur y demás leyes y reglamentos, y con las percepciones y emolumentos que asigna a este cargo el Presupuesto de Egresos del Gobierno del Estado de Baja California Sur.

En virtud de lo anterior, la instruyo para que rinda la protesta de Ley y desempeñe su puesto con responsabilidad, honradez y eficiencia, observando en todo momento por el bien de los sudcalifornianos.

La Paz, Baja California Sur, a 01 de septiembre del 2022.

**GOBERNADOR CONSTITUCIONAL  
DE BAJA CALIFORNIA SUR**

**VÍCTOR MANUEL CASTRO COSÍO**

Constancia de aceptación del cargo

Rosaisy Flores Villavicencio

Con fundamento en el artículo 21, fracción XII, de la Ley Orgánica de la Administración Pública del Estado de Baja California Sur, tramítase la inscripción de su firma en el registro de autógrafos del Gobierno del Estado de Baja California Sur, para los efectos legales a que haya lugar.

Con fundamento en el artículo 22, fracción XXXVI, del ordenamiento anterior, se ordena la contratación de la persona arriba señalada y su inscripción en el registro de nombramientos bajo el folio: 000333

El Secretario General de Gobierno

Homero Davis Castro

La Secretaria de Finanzas y  
Administración

Bertha Montaña Cota

*Se firma la presente en duplicado, quedando un original en poder del interesado para los efectos legales a que haya lugar, y otro bajo resguardo de la Secretaría de Finanzas y Administración.*





**INSTITUTO TECNOLÓGICO SUPERIOR DE MULEGE**  
**ESTADO DE BAJA CALIFORNIA SUR**  
**Estados de Resultados**

Usr: FINANZAS  
 Rep: rptEstadoResultado

**Del 01/ene./2022 al 30/sep./2022**

Fecha y hora de Impresión | 26/oct./2022  
 10:03 a. m.

	PERIODO	%	ACUMULADO	%
	1/ene. al 30/sep./2022		01/ene al 30/sep./2022	
<b>INGRESOS Y OTROS BENEFICIOS</b>				
<b>INGRESOS DE GESTIÓN</b>	\$2,437,729.31	6.28 %	\$2,437,729.31	6.28 %
<b>INGRESOS POR VENTA DE BIENES Y PRESTACIÓN DE SERVICIOS</b>	\$2,437,729.31	6.28 %	\$2,437,729.31	6.28 %
<b>PARTICIPACIONES, APORTACIONES, CONVENIOS, INCENTIVOS DERIVADOS</b>	\$36,349,924.00	93.71 %	\$36,349,924.00	93.71 %
<b>TRANSFERENCIAS, ASIGNACIONES, SUBSIDIOS Y SUBVENCIONES, Y PENSIONES</b>	\$36,349,924.00	93.71 %	\$36,349,924.00	93.71 %
SUBSIDIOS Y SUBVENCIONES	\$36,349,924.00	93.71 %	\$36,349,924.00	93.71 %
<b>OTROS INGRESOS Y BENEFICIOS</b>	\$1,661.59	0.00 %	\$1,661.59	0.00 %
<b>INGRESOS FINANCIEROS</b>	\$1,661.59	0.00 %	\$1,661.59	0.00 %
INTERESES GANADOS DE TÍTULOS, VALORES Y DEMÁS INSTRUMENTOS FINANCIEROS	\$1,661.59	0.00 %	\$1,661.59	0.00 %
<b>Total de Ingresos</b>	<b>\$38,789,314.90</b>	<b>100.00 %</b>	<b>\$38,789,314.90</b>	<b>100.00 %</b>
<b>GASTOS Y OTRAS PÉRDIDAS</b>				
<b>GASTOS DE FUNCIONAMIENTO</b>	\$34,894,389.50	89.95 %	\$34,894,389.50	89.95 %
<b>SERVICIOS PERSONALES</b>	\$29,796,145.79	76.81 %	\$29,796,145.79	76.81 %
<b>MATERIALES Y SUMINISTROS</b>	\$1,930,021.13	4.97 %	\$1,930,021.13	4.97 %
<b>SERVICIOS GENERALES</b>	\$3,168,222.58	8.16 %	\$3,168,222.58	8.16 %
<b>TRANSFERENCIAS, ASIGNACIONES, SUBSIDIOS Y OTRAS AYUDAS</b>	\$1,054,840.00	2.71 %	\$1,054,840.00	2.71 %
<b>AYUDAS SOCIALES</b>	\$1,054,840.00	2.71 %	\$1,054,840.00	2.71 %
<b>PARTICIPACIONES Y APORTACIONES</b>	\$0.00	0.00 %	\$0.00	0.00 %
<b>INTERESES, COMISIONES Y OTROS GASTOS DE LA DEUDA PÚBLICA</b>	\$0.00	0.00 %	\$0.00	0.00 %
<b>OTROS GASTOS Y PÉRDIDAS EXTRAORDINARIAS</b>	\$0.00	0.00 %	\$0.00	0.00 %
<b>INVERSIÓN PÚBLICA</b>	\$0.00	0.00 %	\$0.00	0.00 %
<b>Total de Gastos y otras Perdidas</b>	<b>\$35,949,229.50</b>	<b>92.67 %</b>	<b>\$35,949,229.50</b>	<b>92.67 %</b>
<b>Ahorro / Desahorro Neto del Ejercicio</b>	<b>\$2,840,085.40</b>	<b>7.32 %</b>	<b>\$2,840,085.40</b>	<b>7.32 %</b>