



## RESOLUCIÓN ADMINISTRATIVA QUE RECAE A LA SOLICITUD DE INFORMACIÓN REGISTRADA EN LA PLATAFORMA NACIONAL DE TRANSPARENCIA, CON EL FOLIO 040083600002124

La Unidad de Transparencia de la Secretaría de Desarrollo Económico, de la Administración Pública del Estado de Campeche, con las atribuciones que tiene conferidas en términos de los artículos 1, 4, 5, 12, 14, 16, 18, 51 fracción II, 124, 125, 126, 127, 128, 129, 130, 135, 136, 137, 138, de la Ley de Transparencia y Acceso a la Información Pública del Estado de Campeche; 1, 2, 5, 6 fracción IV, 12, 16 fracción XI, 33 de la Ley Orgánica de la Administración Pública del Estado de Campeche y artículo 2 del Reglamento Interior vigente de esta Secretaría, procede a emitir resolución administrativa con motivo de la solicitud de información con el folio citado al rubro, dirigido a la Secretaría de Desarrollo Económico de la Administración Pública del Estado de Campeche, que hizo consistir en:

### INFORMACIÓN SOLICITADA:

*Solicito la presentación "Sesión Atención a Empleadores"*

*Saludos. Soy Rodrigo Pérez. Vi su webinar del Servicio Nacional de Empleo. Si me mandaría la presentación "Sesión Atención a Empleadores" en formato power point con todo y láminas en mi correo rodrigoj.perezdz@gmail.com*

*Espero que me lo manden en unos momentos.*

El plazo para dar respuesta a la petición vence el día 25 de septiembre del presente año, ya que entró a la Plataforma Nacional de Transparencia como Solicitud de Acceso a la Información Pública, motivo por el cual se emite la presente resolución dentro de los plazos legales establecidos.

### MOTIVACIÓN Y FUNDAMENTACIÓN DE LA RESPUESTA

**PRIMERO.** - Que la información requerida es pública en términos de la fracción VI del artículo 6° de la Constitución Política de los Estados Unidos Mexicanos, la fracción XIX Bis del artículo 54 de la Constitución Política del Estado de Campeche, 133, 136, 137, 138, 139 de la Ley de Transparencia y Acceso a la Información Pública del Estado de Campeche, razón por la que se procede a otorgar el acceso a la información tal y como obra en los archivos del Ente Público.

### INFORMACIÓN PROPORCIONADA

**SEGUNDO:** Se dicta resolución administrativa de la Secretaría de Desarrollo Económico de la Administración Pública del Estado de Campeche. Se adjunta documentación al respecto del tema.

En mérito de lo anterior se:



## RESUELVE

**PRIMERO.** - Se da contestación a la solicitud con folio 040083600002124

**SEGUNDO.** - Queda enterado que de acuerdo con lo que establecen los artículos 146, 147 y 148 de la Ley de Transparencia y Acceso a la Información pública del Estado de Campeche, podrá impugnar esta resolución directamente ante la Comisión de Transparencia y Acceso a la Información Pública del Estado de Campeche, interponiendo el Recurso de Revisión dentro de los quince días hábiles siguientes en que se haga la notificación, a través del sistema de solicitudes de acceso la información de la PNT.

**TERCERO.** - Notifíquese la presente resolución vía Electrónica a través del sistema de solicitudes de acceso a la información de la Plataforma Nacional de transparencia, tal y como quedó asentado en el acuse de su solicitud.

**ASÍ LO RESOLVIÓ Y FIRMA EL MTRO. MACEDONIO NOVELO CÁMARA, ENCARGADO TEMPORAL DE LA UNIDAD DE TRANSPARENCIA DE LA SECRETARÍA DE DESARROLLO ECONÓMICO DEL ESTADO EN LA CIUDAD DE SAN FRANCISCO DE CAMPECHE, DEL MUNICIPIO Y ESTADO DE CAMPECHE, SIENDO EL DÍA 29 DEL MES DE AGOSTO DEL AÑO DOS MIL VEINTICUATRO.**



GOBIERNO  
DE TODOS



SEDECO  
GOBIERNO DEL ESTADO  
DE CAMPECHE

"2024, Año del XXV Aniversario de la Inscripción de la Ciudad Histórica Fortificada de Campeche  
en la Lista de Patrimonio Mundial de la Unesco"

**Número de oficio:** SEDECO/DSNE/0298/2024

**Asunto:** Atención a solicitud a la Información Pública.  
San Francisco de Campeche, Cam., a 28 de agosto de 2024

**Mtro. Macedonio Novelo Cámara**

Encargado temporal de la Unidad de Transparencia.

Presente

En relación a la solicitud del C. Rodrigo Pérez Díaz con número: 040083600002124, la cual cita:

1.- Vi su Webinar del Servicio Nacional de Empleo en la plataforma del Zoom, Si me mandaría la Presentación "SESIÓN ATENCIÓN A EMPLEADORES" en formato power point con todo y láminas en mi correo (rodrigoj.perezdz@gmail.com).

Anexo la presentación "SERVICIOS DE ATENCIÓN A EMPLEADORES" en PDF en la App, y por correo electrónico le envío la presentación como lo solicitan en power point.

Sin más por el momento, le envío un cordial saludo.

Atentamente

**C.P. GUILLERMO ROSAS CORCUERA**  
DIRECTOR DEL SERVICIO NACIONAL DE EMPLEO



SEDECO  
GOBIERNO DEL ESTADO  
DE CAMPECHE

29 AGO 2024

**RECIBIDO**

UNIDAD DE TRANSPARENCIA

Antonio 10:18hrs



SOLICITUD DE ACCESO A LA INFORMACIÓN PÚBLICA  
ACUSE DE RECIBO

FOLIO DE LA SOLICITUD: 040083600002124  
FECHA: 26/08/2024

DATOS DEL SOLICITANTE

NOMBRE O RAZÓN SOCIAL: Rodrigo Pérez Díaz

NOMBRE DE REPRESENTANTE  
LEGAL:

DOMICILIO:

CORREO ELECTRÓNICO: rodrigoj.perezdz@gmail.com

DATOS DE LA SOLICITUD

NOMBRE DEL SUJETO  
OBLIGADO AL QUE DIRIGE LA  
SOLICITUD:

Secretaría de Desarrollo Económico

INFORMACIÓN SOLICITADA:

Solicito la presentación "Sesión Atención a Empleadores"

Saludos. Soy Rodrigo Pérez. Vi su webinar del Servicio Nacional de Empleo. Si me mandaría la presentación "Sesión Atención a Empleadores" en formato power point con todo y láminas en mi correo rodrigoj.perezdz@gmail.com

DATOS ADICIONALES:

Espero que me lo manden en unos momentos.

MODALIDAD DE ENTREGA:

Consulta directa

El horario oficial de recepción de las solicitudes es de 9:00 a 15:00 horas y de lunes a viernes, excepto aquellos días que son considerados como inhábiles, los cuales ya se encuentran marcados como tales en esta Plataforma. Por ello, toda solicitud presentada a cualquier hora de un día inhábil o después de las 15:00 horas de un día hábil se considerará como recibida el día hábil siguiente.

Por tanto, se le informa que se ha recibido su solicitud con fecha: 27/08/2024.

El cómputo de los plazos establecidos en la Ley de Transparencia y Acceso a la Información Pública del Estado de Campeche (LTAIPEC) para atender la solicitud, enlistados en la tabla que se muestra a continuación, empezará a correr al día hábil siguiente de la fecha indicada en el párrafo anterior.

PLAZOS LEGALES PARA EL TRÁMITE DE LA SOLICITUD

Cuando los datos para localizar la información sean insuficientes, incompletos, erróneos o ambiguos, se efectuará un REQUERIMIENTO DE INFORMACIÓN ADICIONAL A LA PERSONA SOLICITANTE (1), para que en un término de hasta diez días hábiles indique otros elementos, corrija los datos proporcionados o precise el sentido de uno o varios requerimientos de información (art. 132 LTAIPEC)

Cuando la Unidad de Transparencia determine la NOTORIA U OBVIA INCOMPETENCIA ya que no posee o genera la información solicitada porque ésta no se encuentra

5 días hábiles 03/09/2024

3 días hábiles 30/08/2024

## SOLICITUD DE ACCESO A LA INFORMACIÓN PÚBLICA

relacionada con alguna de sus facultades, competencias o funciones conferidas jurídicamente (art. 140 LTAIPEC)

Cuando la INFORMACIÓN SOLICITADA YA ESTÉ DISPONIBLE PÚBLICAMENTE en medios impresos (físicos), en formatos electrónicos disponibles en Internet o en cualquier otro medio (art. 134 LTAIPEC)

3 días hábiles 30/08/2024

Cuando no se esté en cualquiera de los dos casos anteriores, la respuesta a la solicitud se notificará en este PLAZO GENERAL (art. 136 LTAIPEC)

5 días hábiles 3 días hábiles

Excepcionalmente, podrá efectuarse la AMPLIACIÓN DEL PLAZO DE RESPUESTA mencionado en el punto anterior, cuando existan razones fundadas y motivadas, las cuales deberán ser aprobadas mediante una resolución del Comité de Transparencia que deberá notificarse a la persona solicitante antes del vencimiento del plazo original (art. 136 LTAIPEC)

20 días hábiles 25/09/2024

30 días hábiles 10/10/2024

(1) Este requerimiento de información adicional se le notificará a la persona solicitante a través de esta Plataforma Nacional de Transparencia e interrumpirá el cómputo del plazo de respuesta establecido en el artículo 136 de la LTAIPEC (20 días hábiles). La solicitud se tendrá por no presentada cuando no se atiende dicho requerimiento.

Asimismo, se le comunica que al haber presentado su solicitud a través de la Plataforma Nacional de Transparencia, de conformidad con lo que establece el artículo 129 de la LTAIPEC, se entiende jurídicamente que acepta que las notificaciones de las respuestas y cualquier documento relacionado con la gestión de tal solicitud le sean efectuadas mediante dicho sistema, salvo que haya señalado un medio distinto para efectos de recibir las notificaciones.

Por último, se le informa que el folio asignado a su solicitud es único y, con éste, la persona solicitante podrá dar seguimiento a su petición en esta Plataforma Nacional de Transparencia en la siguiente dirección electrónica:

[www.plataformadetransparencia.org.mx](http://www.plataformadetransparencia.org.mx)

En caso de que por alguna falla técnica de este sistema la persona solicitante no pudiera abrir o consultar la respuesta y/o documento(s) que se pongan a su disposición, deberá informarlo de inmediato a través del correo electrónico oficial de la Unidad de Transparencia, cuya dirección podrá consultar en las obligaciones de transparencia comunes del sujeto obligado que se encuentran en la sección INFORMACIÓN PÚBLICA de esta Plataforma, seleccionando el Estado de Campeche y el nombre de dicho sujeto obligado, para posteriormente dar clic al ícono o botón de acceso con la leyenda UNIDAD DE TRANSPARENCIA y, por último, dar clic al registro o línea de información para que se visualice en pantalla el detalle o contenido con el dato correspondiente a dicho correo electrónico oficial.

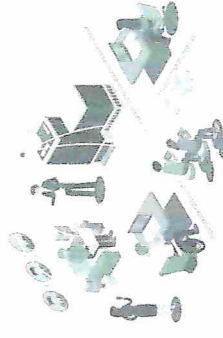

Atendemos de manera **gratuita** e **inclusiva**, brindamos acompañamiento personalizado para vincular **empleadores** con **candidate@s** en **vacantes** que ofrecen un **empleo formal**. Tenemos **cobertura nacional** con 167 oficinas.



## SERVICIOS DE ATENCIÓN A EMPLEADORES

SERVICIO NACIONAL DE EMPLEO  
DE LA SECRETARÍA DEL TRABAJO Y PREVISIÓN SOCIAL



## Concertación Empresarial

Te ayudamos a cubrir tus vacantes de empleo de manera gratuita.

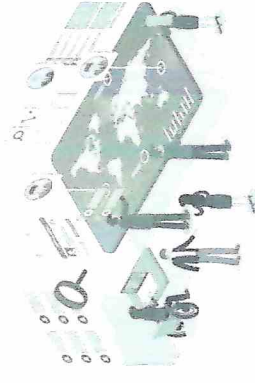

## Beneficios para el empleador

- **Asesoría** en el diseño del perfil de tus vacantes
- **Difusión y promoción** de vacantes en nuestras plataformas:
  - \* Bolsa de Trabajo
  - \* Ferias de Empleo
  - \* Portal del Empleo
  - \* Redes sociales
- **Reclutamiento y preselección** de candidatos



Acudir a las oficinas del SNE Campeche  
Llamar al 938 61 63650 ext. 116  
Lunes a viernes de 8:00 a 15:00 Horas

Acudir a las oficinas del SNE Cd. del Carmen  
Llamar al 938 38 23337  
Lunes a viernes de 8:00 a 15:00 Horas

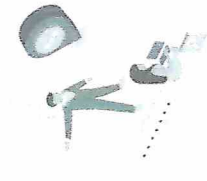

## Empleo formal

Es aquel que **respeto derechos laborales** y brinda acceso a servicios de salud, vivienda, pensión para la vejez o ahorro para el retiro, entre otros beneficios.

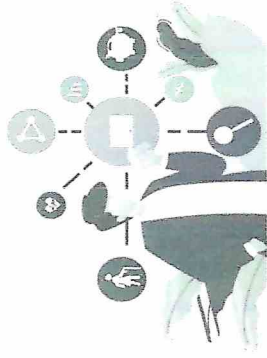

## Inclusión laboral

El SNE promueve la inclusión, que es reconocer que todas las personas tenemos **habilidades y potencialidades** propias, que exigen **respuestas diversas** y acciones que la faciliten.

La **inclusión laboral** promueve estrategias, programas e iniciativas que nos hagan **sentir atendidos y respetados**, tomando en cuenta **nuestras características personales**.

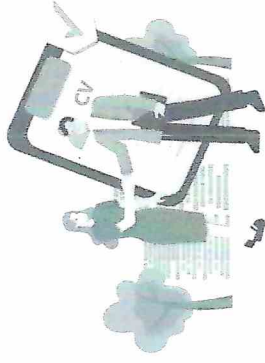

## Promovemos el empleo incluyente

Contamos con la estrategia **Abriendo Espacios** que te asesora a través de:

- Orientación sobre los **beneficios** para **empresas socialmente responsables** (incentivos fiscales y distintivos que otorga la STPS)
- Atención a **población vulnerable** para su **inserción** en el mercado laboral
- Contamos con **alianzas** para aumentar la empleabilidad de esta población
- Tenemos **32 Centros de Evaluación de Habilidades** (CEH)



## Bolsa de Trabajo

Nuestro equipo de Concertación Empresarial te brindará atención **personalizada** para agilizar el proceso de reclutamiento que consiste en:

1. **Asesorar** en el **diseño** del perfil de tus vacantes.
2. **Registrar y difundir** tus vacantes en diversos medios y redes sociales.
3. **Realizar entrevista inicial** y compartirte la información del **candidato@ Idóneo**.

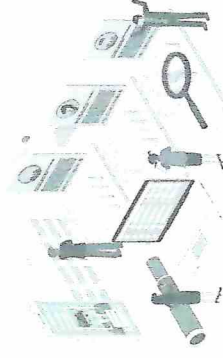

## Acompañamiento personalizado

Agenda una cita en la oficina más cercana y uno de nuestros **consultores empresariales** te ayudará para que tu **contratación** sea **exitosa**.

Te brindaremos herramientas para:

- **Definir** el perfil de tu vacante y funciones
- **Analizar** los **conocimientos y competencias** requeridos
- **Identificar** sueldos comparativos en el mercado laboral



## Diseño del perfil de tu vacante

Te orientamos en la búsqueda de candidatos y diseñamos contigo el **descriptivo de puesto** a través del siguiente análisis:

- **Necesidades** específicas del puesto
- **Competencias deseables**
- **Comportamientos** que pueden **desarrollarse**
- **Habilidades** indispensables
- **Sueldos y prestaciones de Ley**

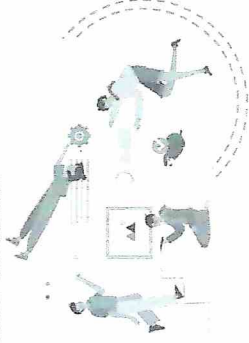

## Prestaciones de Ley

- **Seguridad social**
- **Salario** correspondiente a **días laborados** y no pagados
- **Aginaldo** (mínimo 15 días)
- **Prima vacacional** (mínimo 25%)
- **Participación de utilidades** (ETU)
- **Vacaciones** (mínimo 6 días el primer año)



## Prestaciones de Ley

- **Prima dominical** (25% sobre salario base)
- **Contrato**
- **Día(s) de descanso**
- **Renuncia** voluntaria
- **Licencia por maternidad, paternidad o adopción**
- **Prima de antigüedad** (siempre que el trabajador haya laborado 15 años o más)

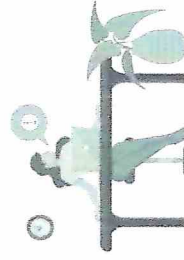

Registro y difusión de tus vacantes

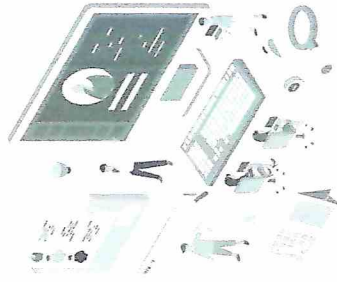

Utiliza nuestros canales de promoción y atracción de buscadores de empleo

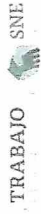

Redes sociales

Difundimos tus vacantes para potenciar la atracción de candidatos:



¡Síguenos!

Reclutamiento y preselección



Realizamos entrevistas iniciales y te compartimos la información de los candidatos idóneos.



portaldeempleo  
www.empleo.gob.mx



Publica tu vacante **sin costo** y de forma **inmediata** en nuestra plataforma:

- Disponible las **24 horas** del día todo el año.
- Busca y **contacta** candidatos directamente.
- Cobertura **nacional**.
- **Aprende** con el contenido digital para empresas.

## Ferias de Empleo

Participa en nuestros eventos de **reclutamiento**, ya sea **presencial o virtual**.

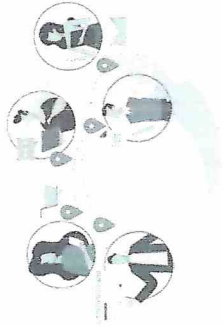

Entre los beneficios, podrás:

- Vincular con un **gran número** de candidatos
- Seleccionar personal de **todas las áreas laborales**
- Concertar entrevistas con los candidatos **idóneos el mismo día**



800 841 2020

TRABAJO | SNE

## Síguenos y comunícate con nosotros

Servicio Nacional de Empleo Campeche  
Calle 53 No.2, esquina con 8,  
Centro Histórico  
San Francisco de Campeche, Campeche.

✉ empleo@campeche.gob.mx

📞 981 616 3450 y 981 11 5764

@SneCampechec

Servicio Nacional de Empleo Unidad Regional Carmen  
Calle 30 No. 120, entre 30 y 31  
Col. Centro  
Ciudad del Carmen, Campeche.

✉ sne\_carmen@hotmail.com

📞 938 3823937



## ¡GRACIAS!

TRABAJO | SNE  
SERVICIO NACIONAL DE EMPLEO  
UNIDAD REGIONAL CARMEN

# SERVICIOS DE ATENCIÓN A EMPLEADORES

SERVICIO NACIONAL DE EMPLEO  
DE LA SECRETARÍA DEL TRABAJO Y PREVISIÓN SOCIAL



[www.empleo.gob.mx](http://www.empleo.gob.mx)



**TRABAJO**  
SECRETARÍA DEL TRABAJO  
Y PREVISIÓN SOCIAL



**SNE**  
SERVICIO NACIONAL  
DE EMPLEO





# Concertación Empresarial

Te ayudamos a cubrir tus vacantes de  
empleo de **manera gratuita.**



Acudir a las oficinas del SNE Campeche



Llamar al 981 81 63450 ext 116



Lunes a viernes de 8:00 a 15:00 Horas



Acudir a las oficinas del SNE Cd. del Carmen



Llamar al 938 38 23937



Lunes a viernes de 8:00 a 15:00 Horas

# Beneficios para el empleador

- **Asesoría** en el diseño del perfil de tus vacantes
- **Difusión y promoción** de vacantes en nuestras plataformas:
  - Bolsa de Trabajo
  - Ferias de Empleo
  - Portal del Empleo
  - Redes sociales
- Reclutamiento y **preselección** de candidat@s



# Empleo formal

Es aquel que **respeta derechos laborales** y brinda acceso a servicios de salud, vivienda, pensión para la vejez o ahorro para el retiro, entre otros beneficios.



# Inclusión laboral

El SNE promueve la **inclusión**, que es reconocer que todas las personas tenemos **habilidades y potencialidades** propias, que exigen **respuestas diversas** y acciones que la faciliten.

La **inclusión laboral** promueve estrategias, programas e iniciativas que nos hagan **sentir atendidos y respetados**, tomando en cuenta nuestras **características personales**.



# Promovemos el empleo incluyente

Contamos con la estrategia **Abriendo Espacios** que te asesora a través de:

- Orientación sobre los **beneficios** para **empresas socialmente responsables** (incentivos fiscales y distintivos que otorga la STPS)
- Atención a **población vulnerable** para su **inserción** en el mercado laboral
- Contamos con **alianzas** para aumentar la empleabilidad de esta población
- Tenemos **32 Centros de Evaluación de Habilidades (CEH)**



# Bolsa de Trabajo

Nuestro equipo de Concertación Empresarial te brindará atención **personalizada** para agilizar el proceso de reclutamiento que consiste en:

1. **Asesorar** en el **diseño** del perfil de tus vacantes.
2. **Registrar y difundir** tus vacantes en diversos medios y redes sociales.
3. **Realizar entrevista inicial** y compartirte la información del **candidat@ idóneo**.



# Acompañamiento personalizado

Agenda una cita en la oficina más cercana y uno de nuestros concertadores empresariales te ayudará para que tu **contratación** sea **exitosa**.

Te brindaremos herramientas para:

- **Definir** el perfil de tu vacante y funciones
- Analizar los **conocimientos y competencias** requeridos
- **Identificar** sueldos comparativos en el mercado laboral



# Diseño del perfil de tu vacante

Te orientamos en la búsqueda de candidat@s y diseñamos contigo el descriptivo de puesto a través del siguiente análisis:

- **Necesidades** específicas del puesto
- Competencias **deseables**
- Comportamientos que pueden **desarrollarse**
- **Habilidades** indispensables
- Sueldos y prestaciones de Ley

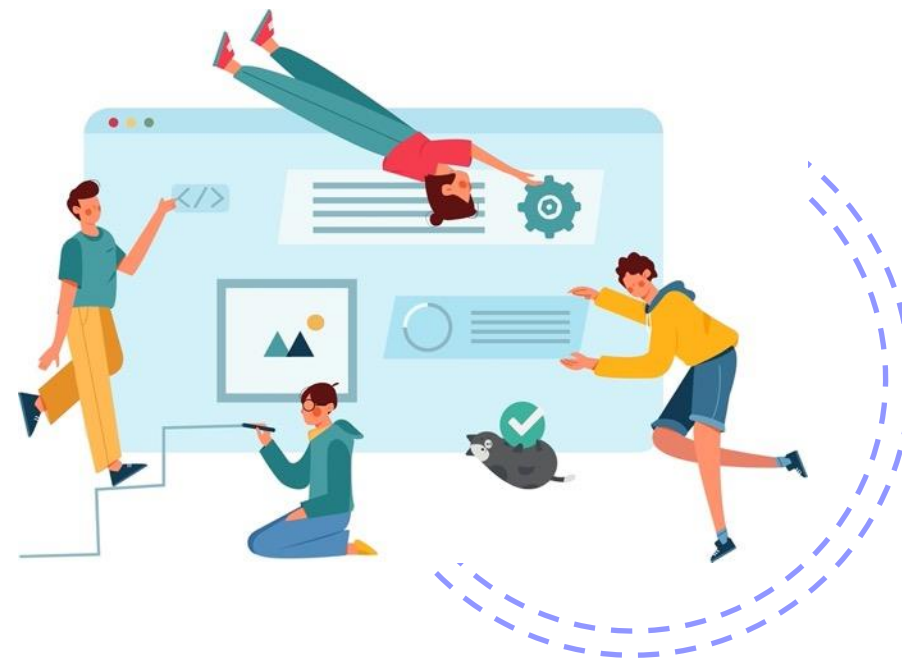

# Prestaciones de Ley

- **Seguridad social**
- Salario correspondiente a **días laborados** y no pagados
- **Aguinaldo** (mínimo 15 días)
- Prima **vacacional** (mínimo 25%)
- Participación de **utilidades** (PTU)
- **Vacaciones** (mínimo 6 días el primer año)



# Prestaciones de Ley

- Prima **dominical** (25% sobre salario base)
- **Contrato**
- Día(s) de **descanso**
- **Renuncia** voluntaria
- Licencia por **maternidad, paternidad** o adopción
- Prima de **antigüedad** (siempre que el trabajador haya laborado 15 años o más)





# Registro y difusión de tus vacantes

Utiliza nuestros canales de promoción y  
atracción de buscadores de empleo



# Redes sociales

**Difundimos** tus vacantes para potenciar la atracción de candidat@s:

 SneCampeche



## ¡Síguenos!

# Reclutamiento y preselección

Realizamos entrevistas iniciales y te  
compartimos la información de  
los candidat@s idóneos.



# portaldeempleo

www.empleo.gob.mx



**TRABAJO**  
SECRETARÍA DEL TRABAJO  
Y PREVISIÓN SOCIAL

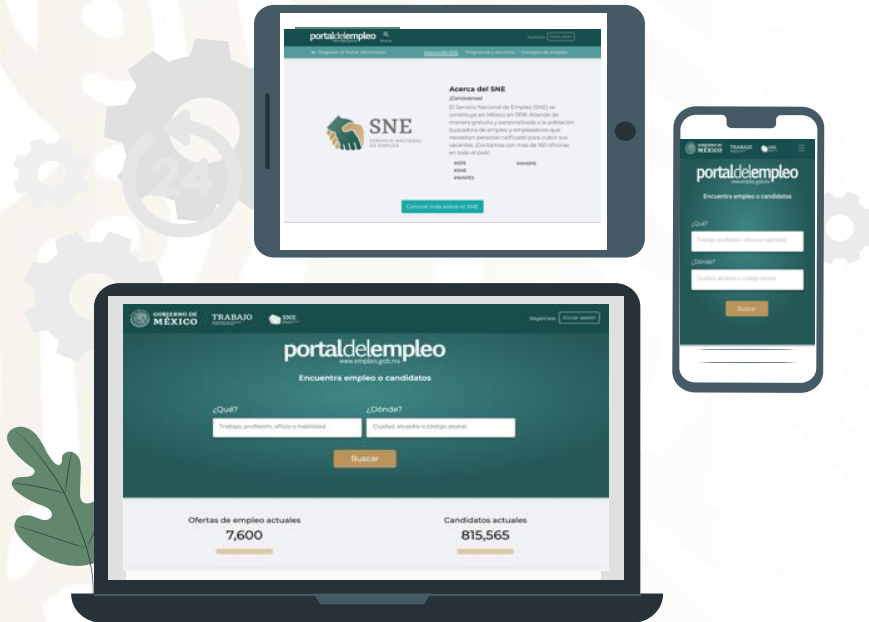

**Publica** tu vacante **sin costo** y de forma **inmediata** en nuestra plataforma:

- Disponible las **24 horas** del día todo el año.
- Busca y **contacta** candidat@s directamente.
- Cobertura **nacional**.
- **Aprende** con el contenido digital para empresas.

# Ferias de Empleo

Participa en nuestros eventos de **reclutamiento**, ya sea **presencial o virtual**.



Entre los beneficios, podrás:

- Vincular con un **gran número** de candidat@s
- Seleccionar personal de **todas las áreas laborales**
- Concertar entrevistas con los candidat@s idóneos **el mismo día**

# Síguenos y comunícate con nosotros



**TRABAJO**  
SECRETARÍA DEL TRABAJO  
Y PREVISIÓN SOCIAL



 Servicio Nacional de Empleo Campeche  
Calle 53 No.2, esquina con 8,  
Centro Histórico  
San Francisco de Campeche, Campeche.

 empleo@campeche.gob.mx

 98181 6 3450 y 981811 5764



@SneCampechec

 Servicio Nacional de Empleo Unidad Regional Carmen  
Calle 30 No. 120, entre 30 y 31  
Col. Centro  
Ciudad del Carmen, Campeche.

 sne\_carmen@hotmail.com

 938 3823937



**¡GRACIAS!**



**TRABAJO**  
SECRETARÍA DEL TRABAJO  
Y PREVISIÓN SOCIAL



**SNE**  
SERVICIO NACIONAL  
DE EMPLEO