

**FRACCIONAMIENTO REAL DEL BOSQUE. TUXTLA GUTIÉRREZ. CHIAPAS.**

28 de enero del 2023.

**C.LIC. ISMAEL BRITO MAZARIEGOS.**

DIPUTADO FEDERAL

PRESENTE.

ASUNTO: SOLICITANDO APOYO

Por medio del presente escrito las organizaciones y representantes de calles del Fraccionamiento Real del Bosque estamos solicitando de su valioso apoyo en la gestoría de lo siguiente.

1.- Construcción de un Centro de Salud Urbano Ampliado el cual la Jurisdicción Sanitaria #1 ya está en conocimiento y así mismo solicite ante el H. AYUNTAMIENTO MUNICIPAL DE TUXTLA GUTIERREZ, la donación del terreno Ubicado en Carretera "Emiliano Zapata" entre Huanacaxtle y Boulevard Real del Bosque con una superficie de 2,695.18 m2, donde se beneficiaran las siguientes Colonias : Cuchilla Santa Rosa, Emiliano Zapata, Valle Verde, Casas Geo, Loma Bonita, Real del Bosque, Bonanza ; por mencionar algunas. (anexo copia de plano y Factibilidad de estudio y documentos de Gestiones Anteriores.)

2.- La Pavimentación Hidráulica de las Calles, por mencionar algunas Calles; Arándanos entre Calle Olivos y Platanares, Calle Ciruelos entre Boulevard Real del Bosque y Jacarandas, Calle Tréboles entre Dr. Hugo Gonzales y Olivos, Boulevard del Nopal entre Limoneros y Boulevard Real del Bosque.

No dudando de su valioso apoyo-le enviamos un Cordial Saludo.

  
C. ROGER CERDA MEDINA  
PRESIDENTE DEL CONSEJO REAL DEL BOSQUE  
Tel. 9612895162

  
C. ANA LILIA ESCALANTE ORANTES  
COMISION DE SALUD.  
Tel. 9613140951

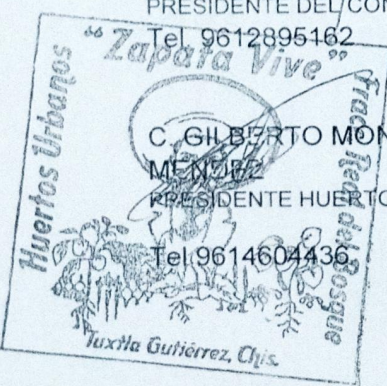
  
C. GILBERTO MONTES VAZQUEZ  
PRESIDENTE HUERTOS URBANOS ZAPATA VIVE.  
Tel. 9614604436

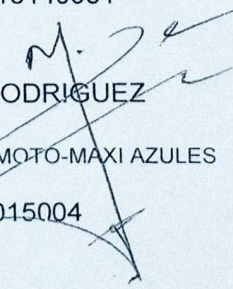
  
C. FREDY RODRIGUEZ  
PRESIDENTE MOTO-MAXI AZULES  
Tel. 9614015004

C.C.P. INTERESADOS

1 DE 2



# PLANO DEL PREDIO URBANO

CENTRO DE SALUD CON SERVICIOS AMPLIADOS "CESSA"  
FRACCIONAMIENTO REAL DEL BOSQUE  
TUXTLA GUTIÉRREZ, CHIAPAS.

SUPERFICIE = 2,695.18 m<sup>2</sup>

ESCALA: 1:1500

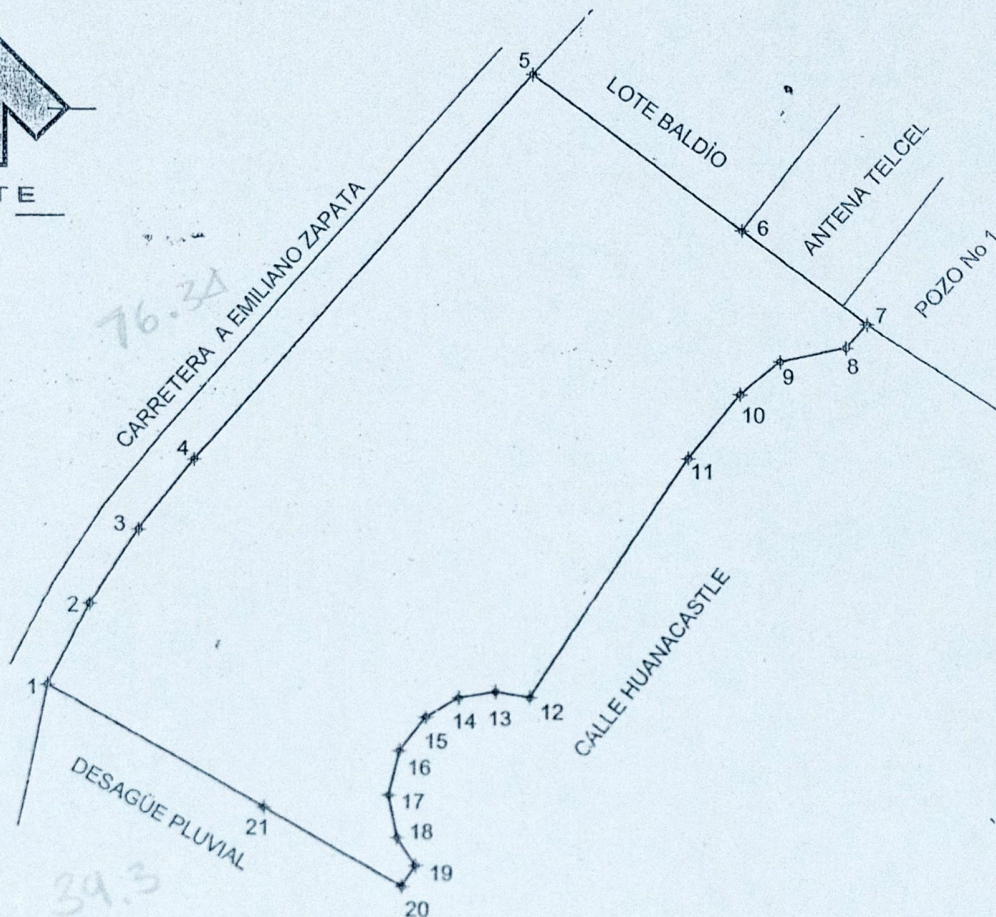
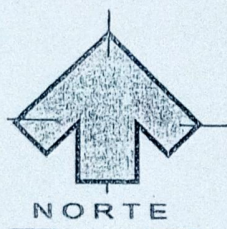

PLANO GEORREFERENCIADO CON COORDENADAS UTM  
DATUM WGS 84

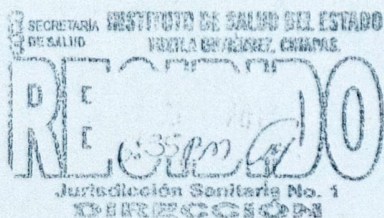

| CUADRO DE CONSTRUCCION |     |    |                  |           |    |                         |
|------------------------|-----|----|------------------|-----------|----|-------------------------|
| LADO                   | EST | PV | RUMBO            | DISTANCIA | V  | COORDENADAS             |
|                        |     |    |                  |           |    | Y X                     |
| 1                      | 2   |    | N 27°46'29.90" E | 8.78      | 1  | 1,846,796.91 480,878.16 |
| 2                      | 3   |    | N 32°16'58.75" E | 8.78      | 2  | 1,846,804.68 480,682.25 |
| 3                      | 4   |    | N 37°20'35.52" E | 8.78      | 3  | 1,846,812.10 480,686.94 |
| 4                      | 5   |    | N 40°54'51.78" E | 50.00     | 4  | 1,846,819.08 480,692.27 |
| 5                      | 6   |    | S 52°33'53.20" E | 25.04     | 5  | 1,846,856.86 480,725.02 |
| 6                      | 7   |    | S 52°33'53.20" E | 14.95     | 6  | 1,846,841.84 480,744.90 |
| 7                      | 8   |    | S 41°22'02.82" W | 3.10      | 7  | 1,846,832.55 480,756.77 |
| 8                      | 9   |    | S 77°13'56.25" W | 6.50      | 8  | 1,846,830.23 480,754.72 |
| 9                      | 10  |    | S 49°38'10.08" W | 5.00      | 9  | 1,846,828.79 480,748.38 |
| 10                     | 11  |    | S 38°22'06.87" W | 8.00      | 10 | 1,846,825.55 480,744.57 |
| 11                     | 12  |    | S 33°07'57.91" W | 27.80     | 11 | 1,846,819.28 480,739.61 |
| 12                     | 13  |    | N 80°31'51.95" W | 3.34      | 12 | 1,846,796.00 480,724.41 |
| 13                     | 14  |    | S 76°55'01.39" W | 3.56      | 13 | 1,846,796.55 480,721.11 |
| 14                     | 15  |    |                  |           | 14 | 1,846,795.93 480,717.61 |



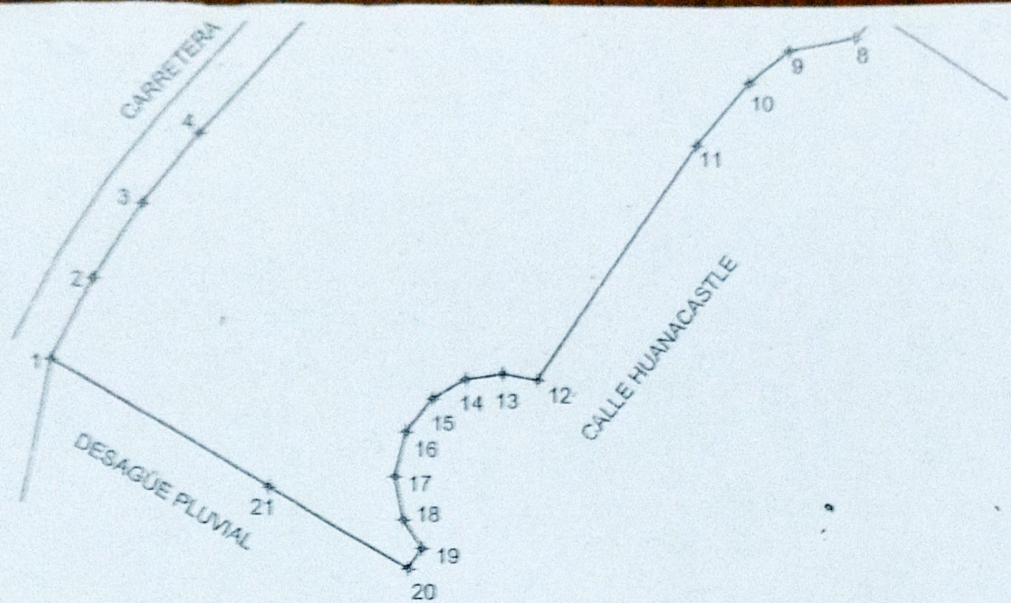

PLANO GEORREFERENCIADO CON COORDENADAS UTM  
DATUM WGS 84

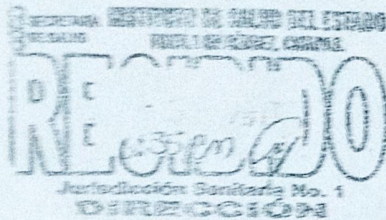

| CUADRO DE CONSTRUCCION |     |    |                  |           |    |                         |
|------------------------|-----|----|------------------|-----------|----|-------------------------|
| LADO                   | EST | PV | RUMBO            | DISTANCIA | V  | COORDENADAS             |
|                        |     |    |                  |           |    | Y X                     |
|                        |     |    |                  |           | 1  | 1,846,796.91 480,678.16 |
| 1                      | 2   |    | N 27°46'29.90" E | 8.78      | 2  | 1,846,804.68 480,682.25 |
| 2                      | 3   |    | N 32°16'58.75" E | 8.78      | 3  | 1,846,812.10 480,688.94 |
| 3                      | 4   |    | N 37°20'35.52" E | 8.78      | 4  | 1,846,819.08 480,692.27 |
| 4                      | 5   |    | N 40°54'51.78" E | 50.00     | 5  | 1,846,856.86 480,725.02 |
| 5                      | 6   |    | S 52°33'53.20" E | 25.04     | 6  | 1,846,841.84 480,744.90 |
| 6                      | 7   |    | S 52°33'53.20" E | 14.95     | 7  | 1,846,832.55 480,756.77 |
| 7                      | 8   |    | S 41°22'02.82" W | 3.10      | 8  | 1,846,830.23 480,754.72 |
| 8                      | 9   |    | S 77°13'56.25" W | 6.50      | 9  | 1,846,828.79 480,748.38 |
| 9                      | 10  |    | S 49°38'10.08" W | 5.00      | 10 | 1,846,825.55 480,744.57 |
| 10                     | 11  |    | S 38°22'08.87" W | 8.00      | 11 | 1,846,819.28 480,739.61 |
| 11                     | 12  |    | S 33°07'57.91" W | 27.80     | 12 | 1,846,796.00 480,724.41 |
| 12                     | 13  |    | N 80°31'31.95" W | 3.34      | 13 | 1,846,796.55 480,721.11 |
| 13                     | 14  |    | S 76°55'01.39" W | 3.56      | 14 | 1,846,795.93 480,717.61 |
| 14                     | 15  |    | S 59°21'03.48" W | 3.79      | 15 | 1,846,794.04 480,714.13 |
| 15                     | 16  |    | S 37°02'58.04" W | 4.16      | 16 | 1,846,790.72 480,711.92 |
| 16                     | 17  |    | S 12°36'53.95" W | 4.44      | 17 | 1,846,786.39 480,710.95 |
| 17                     | 18  |    | S 11°57'46.82" E | 4.21      | 18 | 1,846,782.27 480,711.83 |
| 18                     | 19  |    | S 33°17'55.96" E | 3.31      | 19 | 1,846,779.50 480,713.64 |
| 19                     | 20  |    | S 33°07'57.91" W | 2.40      | 20 | 1,846,777.49 480,712.33 |
| 20                     | 21  |    | N 60°23'50.30" W | 15.40     | 21 | 1,846,785.10 480,698.94 |
| 21                     | 1   |    | N 80°23'50.30" W | 23.90     | 1  | 1,846,796.91 480,678.16 |

SUPERFICIE = 2,695.18 m<sup>2</sup>

LEVANTO Y CÁLCULO

ING. JOSÉ BERNABÉ VELASCO ESTRADA  
CÉD. PROF. 7769792

TUXTLA GUTIÉRREZ, CHIAPAS. ABRIL DE 2017