



Tetla de la Solidaridad, Tlaxcala a 17 de junio de 2024

Oficio No. UT/IDET/36/2024

Asunto: Se da respuesta a solicitud de información.

Guacamaya  
guacamaya.tlax@gmail.com  
Folio de Solicitud 291210624000036  
Presente.

En atención a su solicitud de información que a la letra dice: *Por medio de la presente, y en cumplimiento de mi derecho de acceso a la información pública, solicito de manera respetuosa la siguiente información referente a las compras de comida, bebidas o souvenirs realizadas por la institución en lo que va del año 2024: Una relación detallada de todas las compras de comida, bebida o souvenirs efectuadas por la institución desde el 1 de enero hasta la fecha de esta solicitud, especificando: Fecha de la compra, descripción detallada de los productos adquiridos, motivo o propósito de la compra (eventos, reuniones, donaciones y otros, copias de todas las facturas o comprobantes de pago relacionados con dichas compras, evidencia fotográfica de los productos adquiridos.*

Una vez analizada su solicitud de información con fundamento en los artículos 41, 117 y 123 de la Ley de Transparencia y Acceso a la Información Pública del Estado de Tlaxcala se procede a dar respuesta en los siguientes términos:

1. *Por medio de la presente, y en cumplimiento de mi derecho de acceso a la información pública, solicito de manera respetuosa la siguiente información referente a las compras de comida, bebidas o souvenirs realizadas por la institución en lo que va del año 2024: Una relación detallada de todas las compras de comida, bebida o souvenirs efectuadas por la institución desde el 1 de enero hasta la fecha de esta solicitud, especificando: Fecha de la compra, descripción detallada de los productos adquiridos, motivo o propósito de la compra (eventos, reuniones, donaciones y otros, copias de todas las facturas o comprobantes de pago relacionados con dichas compras, evidencia fotográfica de los productos adquiridos.*

**De la información remitida por parte del Departamento de Administración y Finanzas mediante el Oficio D.A.F./R.F./165/2024 a esta Unidad de Transparencia damos cuenta con la siguiente tabla:**





Compras del 01 de enero al 17 de junio				
N.	Fecha	Descripción	Póliza	Factura
1	15/01/2024	Hidratación/Garrafones	E00003	333
2	13/01/2024	Garrafrones	E00017	83562BDA
3	26/01/2024	Coffe Break Capacitación Fitness	E00025	Varias
4	12/02/2024	Supervisión eventos TKD y Ajedrez	E00124	A1458
5	16/02/2024	Garrafrones	E00172	4FADAFAC
6	14/03/2024	Garrafrones	E00513	4A69D707
7	15/04/2024	Gastos evento Levantamiento	E00583	32F59D90
8	28/03/2024	Alimentos	E00608	BF717223
9	12/04/2024	Garrafrones	E00694	7995ED0B
10	07/05/2024	Garrafrones	E01049	AA367C2E
11	01/07/2024	Coffe Break Inauguración	E01229	40944024

Adicional a lo anterior, se le hace la atenta invitación a consultar la información pública de la Plataforma Nacional de Transparencia, cuya dirección se le comparte: <https://consultapublicamx.plataformadetransparencia.org.mx/vut-web/faces/view/consultaPublica.xhtml#tarjetaInformativa>, por estar relacionada con el planteamiento de su solicitud, en particular la que corresponde a la fracción IX.

Sin más por el momento, recibe un cordial saludo y cualquier duda o aclaración, estamos a la orden.

Atentamente

Lic. Renato Hernández Hernández  
Titular de la Unidad de Transparencia  
Instituto del Deporte de Tlaxcala



Tetla, Tlaxcala., a 30 de Agosto de 2024.  
D.A.F./R.F./165/2024.

**LIC. ADRIÁN AGUILAR RAMOS**  
**JEFE DE OFICINA DE ASUNTOS JURÍDICOS**  
**P R E S E N T E**

Sirva este medio para saludarle, al tiempo que le hago entrega de la información solicitada mediante oficio número U.T./58/2024, para dar atención a la resolución dictada en el Folio 291210624000036

Sin más por el momento, quedo de usted.

**ATENTAMENTE**



**IDET**

INSTITUTO DEL DEPORTE  
DE TLAXCALA

**L.C. JOSÉ ALEJANDRO LÓPEZ ARMENDARIZ**  
**JEFE DEL DEPARTAMENTO DE ADMINISTRACIÓN Y FINANZAS**

c.c.p.- Archivo



**Instituto del Deporte de Tlaxcala**  
**TLAXCALA**

Póliza: E00003 Del 04/01/2024

Concepto: LLENADO DE GARRAFONES

Fecha y hora de impresión: 15/feb/2024 01:33 p. m.  
Página: 1

Beneficiario: JAIME ESTRADA GARRIDO

Folio / Cheque : GC  
2024

No	Cuenta	Descripción de la cuenta	Cargo	Abono	Concepto del movimiento
0001	8270-6-01-01-2211-1	Productos alimenticios para personas	\$528.96		FF, LLENADO DE GARRAFONES, JAIME ESTRADA GARRIDO
0002	1123-02	JAIME ESTRADA GARRIDO	\$0.04		FF, LLENADO DE GARRAFONES
0003	1112-03	BBVA CTA. 0117507348		\$129.00	FF, JAIME ESTRADA GARRIDO
0004	1112-03	BBVA CTA. 0117507348		\$400.00	FF, JAIME ESTRADA GARRIDO
0005	8240-6-01-01-2211-1	Productos alimenticios para personas	\$528.96		FF, Movimiento Directo Automático
0006	8220-6-01-01-2211-1	Productos alimenticios para personas		\$528.96	FF, Movimiento Directo Automático
0007	8250-6-01-01-2211-1	Productos alimenticios para personas	\$528.96		FF, Movimiento Directo Automático
0008	8240-6-01-01-2211-1	Productos alimenticios para personas		\$528.96	FF, Movimiento Directo Automático
0009	5122-2211	Productos alimenticios para personas	\$528.96		FF, Movimiento Directo Automático
0010	2112-2-2211	Productos alimenticios para personas		\$528.96	FF, Movimiento Directo Automático
0011	8260-6-01-01-2211-1	Productos alimenticios para personas	\$528.96		FF, Movimiento Directo Automático
0012	8250-6-01-01-2211-1	Productos alimenticios para personas		\$528.96	FF, Movimiento Directo Automático
0013	8260-6-01-01-2211-1	Productos alimenticios para personas		\$528.96	FF, Movimiento Directo Automático
0014	2112-2-2211	Productos alimenticios para personas	\$528.96		FF, Movimiento Directo Automático
Sumas iguales =>			3,173.80	3,173.80	



**IDET**  
INSTITUTO DEL DEPORTE  
DE TLAXCALA

**INSTITUTO DEL DEPORTE DE TLAXCALA**

**REQUISICIÓN DE MATERIALES Y SERVICIOS**

LIC. MADAI PEREZ CARRILLO  
DIRECTORA GENERAL

FECHA DE SOLICITUD: 03/01/2024

POR ESTE MEDIO ME DIRIJO A USTED DE LA MANERA MÁS ATENTA PARA SOLICITAR EL MATERIAL Y/O SERVICIO QUE SE DESCRIBE A CONTINUACIÓN.

TIPO DE SOLICITUD:

PAPELERÍA ( ) LIMPIEZA ( )  
QUÍMICOS ( ) SERVICIO ( )  
INSUMOS DE COMPUTADORA ( ) OTROS ( X )

FOLIO

S.G. 001-  
BIS

DEPARTAMENTO / OFICINA:

ADMINISTRACIÓN Y FINANZAS

PROYECTO Y/O PROGRAMA:

SERVICIOS GENERALES (LLENADO DE GARRAFONES)

CANT.	UNID. DE MEDIDA	DESCRIPCIÓN	USO EXCLUSIVO DIRECCIÓN Y ADMINISTRATIVO			
			AUTORIZADO	PRESTAMO	ALMACEN	COMPRA
12	GARRAFÓN	SERVICIO DE LLENADO DE AGUA PURA	X			

PARA SER UTILIZADO EN:

DIVERSAS ÁREAS DEL IDET Y EVENTOS (AJEDREZ, CONTROL DE ATLETISMO)

ANEXOS:

SOLICITANTE

Vo. Bo.

JAIME ESTRADA GARRIDO

JEFE DE OFICINA DE SERVICIOS GENERALES

REVISÓ



**IDET**

INSTITUTO DEL DEPORTE  
DE TLAXCALA

AUTORIZÓ

DR. DANIEL MONCAYO CERVANTES

ENCARGADO DEL DESPACHO  
DEL IDET

L.C. JOSE ALEJANDRO LOPEZ ARMENDARIZ  
JEFE DE DEPARTAMENTO DE ADMINISTRACIÓN Y FINANZAS

NOTA: ESTA SOLICITUD DEBERA FORMULARSE CON MATERIALES DEL MISMO RAMO, CON EL OBJETO DE FACILITAR SU COTIZACIÓN



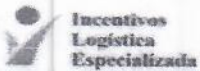

PAAM800107NJ0

MARTHA ELENA PRADO ALARCON

Régimen fiscal: 612 - Personas Físicas con Actividades

Empresariales y Profesionales

Email: apemx@prodigy.net.mx

Teléfono: 55-91-88-14-41

TIXMEHUAC, No. Ext. MZ. 101, LT. 14, Col. PEDREGAL DE SAN

NICOLAS 4A SECCION C.P. 14100, TLALPAN, TLALPAN, CIUDAD DE MEXICO, MEXICO

Versión CFDI 4.0

FOLIO FISCAL db9180e3-b350-4b46-ab02-31cbeba5571

SERIE

FOLIO

333

FECHA Y HORA

2024 / 01 / 15 20:09:43

Tipo Comprobante: FACTURA

Clave Comprobante: I - Ingreso.

Método Pago: PUE - Pago en una sola exhibición.

Forma Pago: 03 - Transferencia Electrónica de Fondos.

Moneda: MXN - Peso Mexicano

Tipo de cambio: 1

Certificado Emisor: 00001000000510393785

Certificado SAT: 00001000000509846663

Lugar de Expedición: 14100

RFC Proveedor de Certificación: LSO1306189R5

Fecha y Hora de Certificación: 2024-01-15T20:11:52

Exportación: 01 - No aplica

## DATOS FISCALES CLIENTE

RFC: IDT0103305M3

Razón Social: INSTITUTO DEL DEPORTE DE TLAXCALA

Régimen Fiscal: 601 - General de Ley Personas Morales

Uso CFDI: G03 - Gastos en general

Domicilio Fiscal: 90430

Prolongación republica de Brasil, No. Ext. S/n, Col. actipac, C.P. 90430 Municipio: Santiago tetla,

Estado: Tlaxcala, País: Mexico

CANT.	CLAVE UNIDAD	CLAVE P.S.	NO. IDENT.	DESCRIPCIÓN	PRECIO UNITARIO	IMPORTE
12	H87 - Pieza	90101603		HIDRATACION (LLENADO DE GARRAFONES DE AGUA DE 20L)	\$ 38.00	\$ 456.00
OBJETO IMP: 02 - Si objeto de impuesto. DESCUENTO: \$ 0.00						
IMPUESTO(S) POR CONCEPTO(S)						
Impuesto	Tipo	Base	Tipo Factor	Tasa o Cuota	Importe	
002 - IVA.	Traslado	\$ 456.00	Tasa	0.160000	\$ 72.96	

QUINIENTOS VEINTIOCHO PESOS 96/100 MXN

SUBTOTAL \$ 456.00

IVA TASA 16% \$ 72.96

TOTAL \$ 528.96



Sello Digital Emisor

19Z9KAVcMBDYa10vUUG0QNNCQuXz1fXjmcTxVeLqzEW+uEgn8pAMx3MTjlsbJBmdabXq3x7a4xNzoFq39IRd110ZYkXypUJSolDYHzfJ8LcFYGwZuZ0cPXoMCA9xoFks3uQhR5dfeKAIcBKISWH5K1GgIPGNuAsn7FKPrLX2RIG62aGOKhgUJ30t186eMK5GLVcd9FicsmYlmgFTW5UBRD9miRprLdtaA5y6BkdDvGRmwDSyKSSY3EXq+GtDIYoD5A9ZuyEUABvzShvdFu9QPOOXWcCfRnSylsmKKSPP62exth0ayDEmmvTHGL3A==

Sello Digital SAT

Ae4Mvzb17FKLEVS5vvgPndh618+XpKuVYndWTLIP2s+VSFUGZ2zeBqZnJouAcvX4leZfmbpWw9bZ7xSKApM645dY1UTsMbo1qUUF9EcdkmUlcZogCzbyaRcdv3yw4WWSSD1OIU8qT98vEsiBjhucPQ8ZCXBLCJDT7JgSKoOIvgr+3SbSLvV6batV6n7Ro2scMeV256GF89NxxdP1qCY0taX+cE9elhwjExl0Kj3yeW9C5xsu2W44AFY9vWdAKLxx0uS13Fg52Nw4PQtaZW2BA+IZRe8ayc89aAnnOh6DLPWOH50ltniCRQvuf0WhA==

Cadena Original del Complemento de Certificación Digital del SAT

[1.1db9180e3-b350-4b46-ab02-31cbeba5571]2024-01-

15T20:11:52[LSO1306189R5][19Z9KAVcMBDYa10vUUG0QNNCQuXz1fXjmcTxVeLqzEW+uEgn8pAMx3MTjlsbJBmdabXq3x7a4xNzoFq39IRd110ZYkXypUJSolDYHzfJ8LcFYGwZuZ0cPXoMCA9xoFks3uQhR5dfeKAIcBKISWH5K1GgIPGNuAsn7FKPrLX2RIG62aGOKhgUJ30t186eMK5GLVcd9FicsmYlmgFTW5UBRD9miRprLdtaA5y6BkdDvGRmwDSyKSSY3EXq+GtDIYoD5A9ZuyEUABvzShvdFu9QPOOXWcCfRnSylsmKKSPP62exth0ayDEmmvTHGL3A==j00001000000509846663]

CFDI v4.0

Este documento es una representación impresa de un CFDI 4.0



Usr: supervisor  
Rep: rptPoliza

# Instituto del Deporte de Tlaxcala

TLAXCALA

Póliza: E00017 Del 19/01/2024

Fecha y 15/02/2024  
hora de impresión 02:50 p. m.  
Página 1

Concepto: PAGO DE FACTURA 720, LLENADO DE GARRAFONES DE AGUA

Beneficiario: MARYCRUZ CAMACHO LUCAS

Folio / Cheque : GC  
2024

No	Cuenta	Descripción de la cuenta	Cargo	Abono	Concepto del movimiento
0001	8270-6-01-01-2211-1	Productos alimenticios para personas	\$425.00		FF, FACTURA 720, LLENADO DE GARRAFONES DE AGUA, MARYCRUZ CAMACHO LUCAS
0002	1112-03	BBVA CTA. 0117507348		\$425.00	FF, MARYCRUZ CAMACHO LUCAS
0003	8240-6-01-01-2211-1	Productos alimenticios para personas	\$425.00		FF, Movimiento Directo Automático
0004	8220-6-01-01-2211-1	Productos alimenticios para personas		\$425.00	FF, Movimiento Directo Automático
0005	8250-6-01-01-2211-1	Productos alimenticios para personas	\$425.00		FF, Movimiento Directo Automático
0006	8240-6-01-01-2211-1	Productos alimenticios para personas		\$425.00	FF, Movimiento Directo Automático
0007	5122-2211	Productos alimenticios para personas	\$425.00		FF, Movimiento Directo Automático
0008	2112-2-2211	Productos alimenticios para personas		\$425.00	FF, Movimiento Directo Automático
0009	8260-6-01-01-2211-1	Productos alimenticios para personas	\$425.00		FF, Movimiento Directo Automático
0010	8250-6-01-01-2211-1	Productos alimenticios para personas		\$425.00	FF, Movimiento Directo Automático
0011	8260-6-01-01-2211-1	Productos alimenticios para personas		\$425.00	FF, Movimiento Directo Automático
0012	2112-2-2211	Productos alimenticios para personas	\$425.00		FF, Movimiento Directo Automático
Sumas iguales =>			2,550.00	2,550.00	



RFC emisor: CALM760313LD6

Nombre emisor: MARYCRUZ CAMACHO LUCAS

Folio: 720

RFC receptor: IDT0103305M3

Nombre receptor: INSTITUTO DEL DEPORTE DE TLAXCALA

Código postal del receptor: 90430

Régimen fiscal receptor: Personas Morales con Fines no Lucrativos

Uso CFDI: Gastos en general.

Folio fiscal:

No. de serie del CSD: 83562BDA-7ED0-4C98-9DC4-CD636D69ECD6

Código postal, fecha y hora de emisión: 00001000000506901854 90339 2024-01-13 13:42:32

Efecto de comprobante: Ingreso

Régimen fiscal: Régimen Simplificado de Confianza

Exportación: No aplica

Conceptos

Clave del producto y/o servicio	No. identificación	Cantidad	Clave de unidad	Unidad	Valor unitario	Importe	Descuento	Objeto impuesto	
50202301		25.00	E48	Unidad de servicio	17.215	430.38		Si objeto de impuesto.	
Descripción	LLENADO DE GARRAFONES CON AGUA PURIFICADA NOTA (1443)				Impuesto	Tipo	Base	Tipo Factor Tasa o Cuentas	Importe
					IVA	Traslado	430.38	Tasa 0.00%	0.00
					ISR	Retención	430.38	Tasa 1.25%	5.38
Número de pedimento		Número de cuenta predial							

Moneda: Peso Mexicano

Forma de pago: Efectivo

Método de pago: Pago en una sola exhibición

Subtotal

Impuestos trasladados

Impuestos retenidos

Total

\$ 430.38

\$ 0.00

\$ 5.38

\$ 425.00

Sello digital del CFDI:  
qhEZha91iZU0OobkObAWVQO2TA0uVpHwElvqRnGzRr/3KDz1ldPKCXzXPXhnoftS1kMWsTGwmTh5zNEXVPFaTxaDlk9HjldlNh7JYyJnMmVdXErQk0ap6BQEivSMTy5+1bq93qIh00Eb+T93n9wliAX2GXnopDdJdYgOrqQQhcsajSoo6D0q7rd2UkGjITifnrxzWBmP0foaVNIIndn+A7YCxFBWuDrj2BWllituaEXBXAPLgAE28OZDboBr25bvxczVh06//Fs6ot3WwjDjEb61vJi+um1/YoHpbOckvyrU8fP2y29mTL/f1+W5pu/peQN46h7PDfjgOfTmQ==

Sello digital del SAT:  
DmGu0RV3YrztWEO9etBCP8wo6H9b7sT0NPcm9qDCPSdUfO/zxUqVBnD3zi0fs8Ss9hTFS06w2nGc0LqzC22F17a/gQCqXXUo9LFIjYdW7hczSWfuNvklJg/G4fu0TISgPSRvELghNsBJ0H7Lg2cWCPDrzPgWHD0//rBcpmCPBUOXMGxC7Q4PcX/AUJyI0Pg0b5zXYnfm5J7IDz0K09auvUj2OF5VCyopHtEMAdPm0iY/xms2U3EQ46XLPmqzS+Lwft6RW/Ske2fFqNqghW/MjgbjP3PurG+U4Xb8bHjxpYswaBx9R8aIn+4AxdMeX83TklC480/rRzrytp3r6hQ==



Cadena Original del complemento de certificación digital del SAT:  
[1.1]83562BDA-7ED0-4C98-9DC4-CD636D69ECD6[2024-01-16T12:42:54][SAT970701NN3][qhEZha91iZU0OobkObAWVQO2TA0uVpHwElvqRnGzRr/3KDz1ldPKCXzXPXhnoftS1kMWsTGwmTh5zNEXVPFaTxaDlk9HjldlNh7JYyJnMmVdXErQk0ap6BQEivSMTy5+1bq93qIh00Eb+T93n9wliAX2GXnopDdJdYgOrqQQhcsajSoo6D0q7rd2UkGjITifnrxzWBmP0foaVNIIndn+A7YCxFBWuDrj2BWllituaEXBXAPLgAE28OZDboBr25bvxczVh06//Fs6ot3WwjDjEb61vJi+um1/YoHpbOckvyrU8fP2y29mTL/f1+W5pu/peQN46h7PDfjgOfTmQ==][00001000000504465028]  
RFC del proveedor de certificación: SAT970701NN3 Fecha y hora de certificación: 2024-01-16 12:42:54  
No. de serie del certificado SAT 00001000000504465028



**REQUISICIÓN DE MATERIALES Y SERVICIOS**

**LIC. MADAI PEREZ CARRILLO**  
**DIRECTORA GENERAL**

**FECHA DE SOLICITUD:** 19/01/2024

POR ESTE MEDIO ME DIRIJO A USTED DE LA MANERA MÁS ATENTA PARA SOLICITAR EL MATERIAL Y/O SERVICIO QUE SE DESCRIBE A CONTINUACIÓN.

**TIPO DE SOLICITUD:**

PAPELERÍA ( ) LIMPIEZA ( )  
QUÍMICOS ( ) SERVICIO ( )  
INSUMOS DE COMPUTADORA ( ) OTROS ( X )

**FOLIO**  
S.G. 010-  
BIS

**DEPARTAMENTO / OFICINA:**

ADMINISTRACIÓN Y FINANZAS

**PROYECTO Y/O PROGRAMA:**

SERVICIOS GENERALES

CANT.	UN. DE MEDIDA	DESCRIPCIÓN	USO EXCLUSIVO DIRECCIÓN Y ADMINISTRATIVO			
			AUTORIZADO	PRESTADO	ALMACÉN	COMPRA
25	GARRAFÓN	SERVICIO DE LLENADO DE AGUA PURA				X

**PARA SER UTILIZADO EN:**

LAS DIVERSAS ÁREAS DEL IDET Y EVENTOS PROGRAMADOS

**ANEXOS:**

**SOLICITANTE**

**Vo. Bo.**

**JAIME ESTRADA GARRIDO**  
**JEFE DE OFICINA DE SERVICIOS GENERALES**

**REVISÓ**



**IDET**

INSTITUTO DEL DEPORTE  
DE TLAXCALA

**AUTORIZÓ**

**LIC. JOSE ALEJANDRO LOPEZ ARMENDARIZ**  
**JEFE DE DEPARTAMENTO DE ADMINISTRACIÓN Y FINANZAS**

**DR. DANIEL MONCAYO CERVANTES**  
**ENCARGADO DEL DESPACHO  
DEL IDET**

**NOTA:** ESTA SOLICITUD DEBERA FORMULARSE CON MATERIALES DEL MISMO RAMO, CON EL OBJETO DE FACILITAR SU COTIZACIÓN

Instituto del Deporte de Tlaxcala  
TLAXCALA

Póliza: E00025 Del 22/01/2024

Fecha y hora de impresión: 16/feb./2024  
10:34 a. m.  
Página: 1

Concepto: GASTO DE COFFEE BREAK PARA CAPACITACIÓN FITNESS

Beneficiario: JOSÉ ALEJANDRO LÓPEZ ARMENDARIZ

Folio / Cheque : GC  
2024

No	Cuenta	Descripción de la cuenta	Cargo	Abono	Concepto del movimiento
0001	8270-6-01-01-2211-1	Productos alimenticios para personas	\$6,943.83		FF., COFFEE BREAK PARA CAPACITACIÓN FITNESS, JOSÉ ALEJANDRO LÓPEZ ARMENDARIZ
0002	8270-6-01-01-2231-1	Utensilios para el servicio de	\$841.95		FF., GASTO DE COFFEE BREAK PARA CAPACITACIÓN FITNESS
0003	1123-03	JOSÉ ALEJANDRO LÓPEZ	\$13,214.22		FF., COFFEE BREAK PARA CAPACITACIÓN FITNESS
0004	1112-03	BBVA CTA. 0117507348		\$21,000.00	FF., JOSÉ ALEJANDRO LÓPEZ ARMENDARIZ
0005	8240-6-01-01-2211-1	Productos alimenticios para personas	\$6,943.83		FF., Movimiento Directo Automático
0006	8240-6-01-01-2231-1	Utensilios para el servicio de	\$841.95		FF., Movimiento Directo Automático
0007	8220-6-01-01-2211-1	Productos alimenticios para personas		\$6,943.83	FF., Movimiento Directo Automático
0008	8220-6-01-01-2231-1	Utensilios para el servicio de		\$841.95	FF., Movimiento Directo Automático
0009	8250-6-01-01-2211-1	Productos alimenticios para personas	\$6,943.83		FF., Movimiento Directo Automático
0010	8250-6-01-01-2231-1	Utensilios para el servicio de	\$841.95		FF., Movimiento Directo Automático
0011	8240-6-01-01-2211-1	Productos alimenticios para personas		\$6,943.83	FF., Movimiento Directo Automático
0012	8240-6-01-01-2231-1	Utensilios para el servicio de		\$841.95	FF., Movimiento Directo Automático
0013	5122-2211	Productos alimenticios para personas	\$6,943.83		FF., Movimiento Directo Automático
0014	5122-2231	Utensilios para el servicio de	\$841.95		FF., Movimiento Directo Automático
0015	2112-2-2211	Productos alimenticios para personas		\$6,943.83	FF., Movimiento Directo Automático
0016	2112-2-2231	Utensilios para el servicio de		\$841.95	FF., Movimiento Directo Automático
0017	8260-6-01-01-2211-1	Productos alimenticios para personas	\$6,943.83		FF., Movimiento Directo Automático
0018	8260-6-01-01-2231-1	Utensilios para el servicio de	\$841.95		FF., Movimiento Directo Automático
0019	8250-6-01-01-2211-1	Productos alimenticios para personas		\$6,943.83	FF., Movimiento Directo Automático
0020	8250-6-01-01-2231-1	Utensilios para el servicio de		\$841.95	FF., Movimiento Directo Automático
0021	8260-6-01-01-2211-1	Productos alimenticios para personas		\$6,943.83	FF., Movimiento Directo Automático
0022	8260-6-01-01-2231-1	Utensilios para el servicio de		\$841.95	FF., Movimiento Directo Automático
0023	2112-2-2211	Productos alimenticios para personas	\$6,943.83		FF., Movimiento Directo Automático
0024	2112-2-2231	Utensilios para el servicio de	\$841.95		FF., Movimiento Directo Automático
Sumas iguales =>			59,928.90	59,928.90	



**IDET**INSTITUTO DEL DEPORTE  
DE TLAXCALAINSTITUTO DEL DEPORTE DE TLAXCALA  
INFORME DE COMISIÓNTLAXCALA  
ESTADO LIBRE Y SOBERANOLIC. MADAI PÉREZ CARRILLO  
DIRECTORA GENERAL

POR ESTE MEDIO ME DIRIJO A USTED, PARA PRESENTAR EL REPORTE ESCRITO DE LAS ACTIVIDADES REALIZADAS DURANTE MI COMISIÓN.

		OFICIO DE COMISION No.		D.A.F./19-01/2024	
NOMBRE:	L.C. JOSE ALEJANDRO LOPEZ ARMENDARIZ	FECHA:	20/01/2024	TOTAL DE DÍAS:	1
DEPENDENCIA O ENTIDAD:	INSTITUTO DEL DEPORTE DE TLAXCALA	AREA DE ADSCRIPCION:	ADMINISTRACION Y FINANZAS		
PUESTO:	JEFE DE DEPARTAMENTO DE ADMINISTRACION Y FINANZAS	LUGAR DE COMISION:	TETLA - TLAXCALA - TETLA		
IMPORTE ASIGNADO:	\$21,000.00 (VEINTIÚN MIL PESOS 00/100 M.N.)				

OBJETIVO DE LA COMISION	PRINCIPALES ACTIVIDADES: (DESARROLLADAS)	EVALUACION: (RESULTADOS OBTENIDOS)	DOCUMENTOS DE COMPROBACION:
TRASLADO PARA COMPRA DE COFFEE BREAK	COMPRA DE COFFEE BREAK PARA EVENTO PROEDET DE LAS DOS OFERTAS ACADÉMICAS DE LICENCIATURA Y MAESTRÍA	POSITIVO	(X) OFICIO DE COMISION O DE PARTICIPACION ( ) DOCUMENTO DE INVITACION ( ) ACTA CIRCUNSTANCIADA ( ) DIPLOMA O CONSTANCIA DE PARTICIPACION ( ) PROGRAMAS DE TRABAJO (X) INFORME DE LA COMISION (X) CFDI GASTOS EN GENERAL ( ) OTROS (DESCRIBIR)

LOS GASTOS REALIZADOS FUERON DE:

\$7,785.78

REALIZANDO UN REINTEGRO DE:

\$13,214.22

SALDO A FAVOR DE:

\$0.00

## EVIDENCIA FOTOGRAFICA



## OBSERVACIONES

INSTITUTO DEL DEPORTE  
DE TLAXCALA

REALIZÓ

Votó

REVISÓ

AUTORIZÓ

L.C. JOSE ALEJANDRO LOPEZ ARMENDARIZ

JEFE DEL DEPARTAMENTO DE ADMINISTRACION Y FINANZAS

DR. DANIEL MONCAYO CERVANTES

ENCARGADO DEL DESPACHO DEL INSTITUTO DEL DEPORTE DE TLAXCALA

L.C. JOSE ALEJANDRO LOPEZ ARMENDARIZ

JEFE DEL DEPARTAMENTO DE ADMINISTRACION Y FINANZAS

DR. DANIEL MONCAYO CERVANTES

ENCARGADO DEL DESPACHO DEL INSTITUTO DEL DEPORTE DE TLAXCALA

DECLARO BAJO PROTESTA DE DECIR VERDAD, QUE LOS DATOS CONTENIDOS EN ESTE FORMATO, SON LOS CORRECTOS Y VERIDICOS, ASI MISMO MANIFIESTO TENER CONOCIMIENTO DE LAS SANCIONES QUE SE APLICARÁN EN CASO CONTRARIO.





INSTITUTO DEL DEPORTE DE TLAXCALA

REQUISICIÓN DE MATERIALES Y SERVICIOS



DR. DANIEL MONCAYO CERVANTES  
ENCARGADO DEL DESPACHO DE DIRECCIÓN GENERAL

FECHA DE SOLICITUD: 15-01-24

POR ESTE MEDIO ME DIRIJO A USTED DE LA MANERA MÁS ATENTA PARA SOLICITAR EL MATERIAL Y/O SERVICIO QUE SE DESCRIBE A CONTINUACIÓN.

TIPO DE SOLICITUD:

PAPELERÍA ( )  
QUÍMICOS ( )  
INSUMOS DE COMPUTADORA ( )

LIMPIEZA ( )  
SERVICIO ( )  
OTROS ( )

FOLIO

S.G./006

DEPARTAMENTO / OFICINA:  
PROYECTO Y/O PROGRAMA:

CULTURA FÍSICA Y PROMOCIÓN DEPORTIVA  
PROEDET INDUCCIÓN BERA, GENERACIÓN Y CAPACITACIÓN DE FITNESS BÁSICO

CANT.	UN. DE MEDIDA	DESCRIPCIÓN	LUGAR DONDE SE EMPLEARÁ Y ADMINISTRARÁ			
			PLANTANDO	PREVENIO	ALMACÉN	OTROS
3	Pieza	Frasco de Café				X
3	Pieza	Garrafón de Agua de 20 litros				X
1	Pieza	Cafetera				X
2	Coja	Té de varios Sabores				X
620	Piezas	Sobres de Azúcar				X
620	Piezas	Vasos de Unicef				X
8	Paquetes	Cucharitas				X
8	Paquetes	Galletas				X
8	Paquetes	Platos Desechables de Cartón				X
6	Charolas	Bocadillos				X
620	Piezas	Agua Embotellada				X
620	Piezas	Agua de Sabor				X



PARA SER UTILIZADO EN:

ESTE MATERIAL SERÁ UTILIZADO PARA 620 PERSONAS, EN LOS DÍAS 20 Y 21 DE ENERO DE ESTE AÑO, DENTRO DEL EVENTO PROEDET DE LAS DOS OFERTAS ACADÉMICAS DE LICENCIATURA Y MAESTRÍA, POR LO CUAL SE SOLICITA TENERLO MINUTOS ANTES DEL RECESO APROXIMADAMENTE 10:30 AM.

ANEXOS:

SOLICITANTE

CESAR ALBERTO GONZÁLEZ GONZÁLEZ  
CAPACITACIÓN

Vo. Bp.

MTRO. GUSTAVO CAPETILLO SÁNCHEZ  
JEFE DEL DEPARTAMENTO DE CULTURA FÍSICA Y PROMOCIÓN DEPORTIVA

REVISÓ

JOSE ALEJANDRO LÓPEZ ARMENDARIZ  
DEPARTAMENTO DE ADMINISTRACIÓN Y FINANZAS

AUTORIZO

DR. DANIEL MONCAYO CERVANTES  
ENCARGADO DEL DESPACHO DE DIRECCIÓN GENERAL

NOTA: ESTA SOLICITUD DEBE FORMULARSE CON MATERIALES DEL MISMO RAMO, CON EL OBJETO DE FACILITAR SU COTIZACIÓN



FECHA	FACTURA
26 de Enero del 2024 17:23:09	ICAIES14005
FOLIO FISCAL	
3A40190C-3FE5-444D-B36B-452CC99E1859	

CLIENTE

NOMBRE O RAZÓN SOCIAL: INSTITUTO DEL DEPORTE DE TLAXCALA  
R.F.C. CLIENTE: IDT0103305M3  
USO CFDI CLIENTE: G03-Gastos en general.  
RÉGIMEN FISCAL: 603-Personas Morales con Fines no Lucrativos  
DOMICILIO FISCAL: 90430

CODIGO	CLAVE PROD SERV	CANTIDAD	DESCRIPCIÓN	OBJETO IMPUESTOS	CLAVE UNIDAD	UNIDAD	VALOR UNITARIO	IMPORTE	DESCUENTO
000000000241 854	50181900-Pan, galletas y pastelitos dulces	4	GABI ✓	02-Si objeto de impuesto.-	H87-Pieza	PIEZAS	\$101.28	\$405.12	\$9.12
Base: 396.00, Impuesto: 002-IVA, Tipo factor: Tasa, Tasa o Cuota: 0.000000% Importe: \$0.00									
000000000202 723	54111705-Servilletas de papel	1	12/1000DELSKY ✓	02-Si objeto de impuesto.-	H87-Pieza	PIEZAS	\$110.24	\$110.24	\$2.48
Base: 107.76, Impuesto: 002-IVA, Tipo factor: Tasa, Tasa o Cuota: 16.000000% Importe: \$17.24									
000075221608 564	52151502-Platos desechables para uso doméstico	2	1000PINO PLAT ✓	02-Si objeto de impuesto.-	H87-Pieza	PIEZAS	\$111.12	\$222.24	\$27.42
Base: 194.83, Impuesto: 002-IVA, Tipo factor: Tasa, Tasa o Cuota: 16.000000% Importe: \$31.17									
000000000066 187	52151503-Cubiertos desechables para uso doméstico	1	300 CUCHARAS ✓	02-Si objeto de impuesto.-	H87-Pieza	PIEZAS	\$83.78	\$83.78	\$1.89
Base: 81.90, Impuesto: 002-IVA, Tipo factor: Tasa, Tasa o Cuota: 16.000000% Importe: \$13.10									
0000000981002 186	52151504-Tazas o vasos o tipos desechables para uso doméstico	4	1000Z VASO TE ✓	02-Si objeto de impuesto.-	H87-Pieza	PIEZAS	\$87.30	\$349.21	\$7.86
Base: 341.35, Impuesto: 002-IVA, Tipo factor: Tasa, Tasa o Cuota: 16.000000% Importe: \$54.62									
00020415300 000	50192701-Comidas combinadas frescas	2	24 BOLLITOS ✓	02-Si objeto de impuesto.-	KGM-Kilogramo	KILO	\$238.11	\$476.22	\$10.72
Base: 465.51, Impuesto: 002-IVA, Tipo factor: Tasa, Tasa o Cuota: 16.000000% Importe: \$74.48									
000020130700 000	50192701-Comidas combinadas frescas	2	CHAROLA DE C ✓	02-Si objeto de impuesto.-	KGM-Kilogramo	KILO	\$238.11	\$476.22	\$10.72
Base: 465.51, Impuesto: 002-IVA, Tipo factor: Tasa, Tasa o Cuota: 16.000000% Importe: \$74.48									
000000000154 152	50202310-Agua mineral	4	24/355 ADAS	02-Si objeto de impuesto.-	H87-Pieza	PIEZAS	\$166.68	\$666.72	\$15.00
Base: 651.72, Impuesto: 002-IVA, Tipo factor: Tasa, Tasa o Cuota: 16.000000% Importe: \$104.28									
000750053300 391	50202301-Agua	5	40/355AGUA ✓	02-Si objeto de impuesto.-	H87-Pieza	PIEZAS	\$86.96	\$434.80	\$9.78
Base: 425.02, Impuesto: 002-IVA, Tipo factor: Tasa, Tasa o Cuota: 0.000000% Importe: \$0.00									
000000980040 011	80141605-Mercancia promocional	1	SCANGGO	02-Si objeto de impuesto.-	H87-Pieza	PIEZAS	\$0.01	\$0.01	
Base: 0.00, Impuesto: 002-IVA, Tipo factor: Tasa, Tasa o Cuota: 0.000000% Importe: \$0.00									

MG: TICKET No: 5904023939042496022843 TR No: 8440

TOTAL CON LETRA  
(TRES MIL CUATROCIENTOS NOVENTA Y OCHO PESOS 94/100 M.N.)

TOTAL	
SUBTOTAL	\$3,224.56
DESCUENTO	(\$94.99)
002-IVA 0.000000%	\$0.00
002-IVA 16.000000%	\$369.37
TOTAL	\$3,498.94

CADENA ORIGINAL  
[1.1]3A40190C-3FE5-444D-B36B-452CC99E1859[2024-01-26T17:24:09]SST060807KU0[aj5gyN1ZYYHe2M++5hS4FksmcaLXX/04hPjYJcKq4Bb12aFfig9Sg0+y+2ds/ZXfaUfnV/ZYDAesdsci1Ydk3G3altng0h854Qrz9FvsB8o/NOK3ZP/1m+u6ccTVaT4YE19xorT6IntZLFSKA07B1sSp6GfVqNJGbQH/1JcobFzQjMKoeJaqrDqllGX6+CgRsiBmJhOqTgunD17BCZs1J+EhjLNKaO+3FnNb9leNe7R9FvXby7vwC22w0yFgJSCw0ig5RNsa3bmLV87IG9OVC6QTIIM51BwCWxPJ0WTow8XrUjCQisMHY+CDdJga4KXOFcgfHhufKkub+0DYewQ==][00000100000002506202789]

SELLO DIGITAL DEL EMISOR  
aj5gyN1ZYYHe2M++5hS4FksmcaLXX/04hPjYJcKq4Bb12aFfig9Sg0+y+2ds/ZXfaUfnV/ZYDAesdsci1Ydk3G3altng0h854Qrz9FvsB8o/NOK3ZP/1m+u6ccTVaT4YE19xorT6IntZLFSKA07B1sSp6GfVqNJGbQH/1JcobFzQjMKoeJaqrDqllGX6+CgRsiBmJhOqTgunD17BCZs1J+EhjLNKaO+3FnNb9leNe7R9FvXby7vwC22w0yFgJSCw0ig5RNsa3bmLV87IG9OVC6QTIIM51BwCWxPJ0WTow8XrUjCQisMHY+CDdJga4KXOFcgfHhufKkub+0DYewQ==

SELLO DIGITAL DEL SAT  
jRwExPoz2dU0vcA0BG7+zNXMD89D97BrgN4xia9mfZom4jJ4Enl+5ALEUn4TWnisGpT9k71WMcSrYOdDx+HUjDB1yfnVQmPXCv2bYyEwsL5NU5O7B+dZ8OSep+v362IfcSVQD4j75khjYMAcmkUcVJo8J2CJRa/fF9Wju+zoWA+Pnnd1kDXab0i70yirNMobuz+G0FCpBmX4Ko1MNRbLaeMFPRdyCJZu0nkJ+6gxW/odgBzv9ORzBayayKZpp/BWTmDQPcKaV/cexxLkR80tEynF4MmfYoOS9o07HZX8MkmTjbx8JtxjZARr/UnRm0ZE7eC0Ro2rqlAN8kw==



Lugar, fecha y hora de emisión: 90610 a 26 de Enero del 2024 17:23:09  
Fecha y hora de certificación: 26 de Enero del 2024 17:24:09  
No. de serie del certificado del emisor: 00001000000507245944  
No. de serie del certificado del SAT: 00001000000506202789  
Método de pago: PUE-Pago en una sola exhibición  
Forma de pago: 28-Tarjeta de débito  
Condiciones de pago: Inmediato

Moneda: MXN  
Tipo de cambio: \$1



FECHA	FACTURA
26 de Enero del 2024 17:20:53	ICAIES14003
FOLIO FISCAL	
4B1A9C9A-36F0-4D72-9296-9A9531A5988B	

CLIENTE

NOMBRE O RAZÓN SOCIAL: INSTITUTO DEL DEPORTE DE TLAXCALA  
R.F.C. CLIENTE: IDT0103305M3  
USO CFDI CLIENTE: G03-Gastos en general.  
RÉGIMEN FISCAL: 603-Personas Morales con Fines no Lucrativos  
DOMICILIO FISCAL: 90430

CÓDIGO	CLAVE PROD SERV	CANTIDAD	DESCRIPCIÓN	OBJETO IMPUESTOS	CLAVE UNIDAD	UNIDAD	VALOR UNITARIO	IMPORTE	DESCUENTO
000020112100 000	50181900-Pan, galletas y pastelitos dulces	5	MINIVARIEDAD ✓	02-Si objeto de impuesto.-	KGM- Kilogramo	KILO	\$111.51	\$557.54	\$12.54
			Base: 545.00,Impuesto: 002-IVA, Tipo factor	Tasa, Tasa o	Cuota: 0.000000%	Importe: \$0.00			
000020130700 000	50192701- Comidas combinadas frescas	1	CHAROLA DE C ✓	02-Si objeto de impuesto.-	KGM- Kilogramo	KILO	\$238.11	\$238.11	\$5.36
			Base: 232.76,Impuesto: 002-IVA, Tipo factor	Tasa, Tasa o	Cuota: 16.000000%	Importe: \$37.24			
000020439800 000	50305200- Maracuyás	1	24 PZ MINI H	02-Si objeto de impuesto.-	KGM- Kilogramo	KILO	\$238.11	\$238.11	\$5.36
			Base: 232.76,Impuesto: 002-IVA, Tipo factor	Tasa, Tasa o	Cuota: 16.000000%	Importe: \$37.24			
000000000154 152	50202310- Agua mineral	2	24/355 ADAS	02-Si objeto de impuesto.-	H87-Pieza	PIEZAS	\$166.68	\$333.36	\$7.50
			Base: 325.86,Impuesto: 002-IVA, Tipo factor	Tasa, Tasa o	Cuota: 16.000000%	Importe: \$52.14			
000750105863 925	50201714- Crema no lácteas	1	SUSTITUTO DE ✓	02-Si objeto de impuesto.-	H87-Pieza	PIEZAS	\$219.95	\$219.95	\$24.95
			Base: 195.00,Impuesto: 002-IVA, Tipo factor	Tasa, Tasa o	Cuota: 0.000000%	Importe: \$0.00			
000068113107 765	50161510- Endulzantes artificiales	1	400PZ STEVIA ✓	02-Si objeto de impuesto.-	H87-Pieza	PIEZAS	\$199.49	\$199.49	\$54.49
			Base: 145.00,Impuesto: 002-IVA, Tipo factor	Tasa, Tasa o	Cuota: 0.000000%	Importe: \$0.00			
000000000389 388	50201709-Café instantáneo	1	CAFEREGLIOFI ✓	02-Si objeto de impuesto.-	H87-Pieza	PIEZAS	\$172.89	\$172.89	\$3.89
			Base: 169.00,Impuesto: 002-IVA, Tipo factor	Tasa, Tasa o	Cuota: 0.000000%	Importe: \$0.00			
000000000241 854	50181900-Pan, galletas y pastelitos dulces	2	GABI ✓	02-Si objeto de impuesto.-	H87-Pieza	PIEZAS	\$101.28	\$202.56	\$4.56
			Base: 198.00,Impuesto: 002-IVA, Tipo factor	Tasa, Tasa o	Cuota: 0.000000%	Importe: \$0.00			
000000980040 011	80141605- Mercancia promocional	1	SCANNGO	02-Si objeto de impuesto.-	H87-Pieza	PIEZAS	\$0.01	\$0.01	
			Base: 0.00,Impuesto: 002-IVA, Tipo factor	Tasa, Tasa o	Cuota: 0.000000%	Importe: \$0.00			

MG: TICKET No: 8748918484935347995098 TR No: 8444

TOTAL CON LETRA	TOTAL
(DOS MIL CIENTO SESENTA Y NUEVE PESOS 99/100 M.N.)	SUBTOTAL \$2,162.02
	DESCUENTO (\$118.65)
	002-IVA 0.000000% \$0.00
	002-IVA 16.000000% \$126.62
	TOTAL \$2,169.99

CADENA ORIGINAL





FECHA	FACTURA
26 de Enero del 2024 17:17:37	ICAIE513999
FOLIO FISCAL	
2EFBFB54-8F4D-4AF5-9FBC-9F310FF4DF1D	

CLIENTE

NOMBRE O RAZÓN SOCIAL: INSTITUTO DEL DEPORTE DE TLAXCALA  
R.F.C. CLIENTE: IDT0103305M3  
USO CFDI CLIENTE: G03-Gastos en general.  
RÉGIMEN FISCAL: 603-Personas Morales con Fines no Lucrativos  
DOMICILIO FISCAL: 90430

CODIGO	CLAVE PROD SERV	CANTIDAD	DESCRIPCIÓN	OBJETO IMPUESTOS	CLAVE UNIDAD	UNIDAD	VALOR UNITARIO	IMPORTE	DESCUENTO
000004069774 116	50182002- Ponqués pasteles o biscochos congelados	2	CHOCO CH MUF ✓	02-Si objeto de impuesto.-	H87-Pieza	PIEZAS	\$127.88	\$255.76	\$5.75
			Base: 250.01,Impuesto: 002-IVA, Tipo factor	Tasa, Tasa o	Cuota: 0.000000%	Importe: \$0.00			
000750302784 245	50181902-Pan congelado	1	BROWNIES CHO ✓	02-Si objeto de impuesto.-	H87-Pieza	PIEZAS	\$224.04	\$224.04	\$5.04
			Base: 219.00,Impuesto: 002-IVA, Tipo factor	Tasa, Tasa o	Cuota: 0.000000%	Importe: \$0.00			
000000000751 377	50181900-Pan, galletas y pastelitos dulces	1	NITO ✓	02-Si objeto de impuesto.-	H87-Pieza	PIEZAS	\$183.13	\$183.13	\$4.12
			Base: 179.01,Impuesto: 002-IVA, Tipo factor	Tasa, Tasa o	Cuota: 0.000000%	Importe: \$0.00			
000750301854 491	50181900-Pan, galletas y pastelitos dulces	1	MINI GANSITO ✓	02-Si objeto de impuesto.-	H87-Pieza	PIEZAS	\$162.66	\$162.66	\$3.66
			Base: 159.00,Impuesto: 002-IVA, Tipo factor	Tasa, Tasa o	Cuota: 0.000000%	Importe: \$0.00			
000000000142 047	50202306- Refrescos	1	24/235 COCA ✓	02-Si objeto de impuesto.-	H87-Pieza	PIEZAS	\$293.67	\$293.67	\$6.60
			Base: 287.07,Impuesto: 002-IVA, Tipo factor	Tasa, Tasa o	Cuota: 16.000000%	Importe: \$45.93			
000000981008 945	50202310- Agua mineral	1	PE AFIEL TWI	02-Si objeto de impuesto.-	H87-Pieza	PIEZAS	\$145.35	\$145.35	\$3.27
			Base: 142.08,Impuesto: 002-IVA, Tipo factor	Tasa, Tasa o	Cuota: 16.000000%	Importe: \$22.73			
000000000154 152	50202310- Agua mineral	1	24/355 ADAS	02-Si objeto de impuesto.-	H87-Pieza	PIEZAS	\$166.68	\$166.68	\$3.75
			Base: 162.93,Impuesto: 002-IVA, Tipo factor	Tasa, Tasa o	Cuota: 16.000000%	Importe: \$26.07			
000000000091 912	50202601-Jugo de manzana	2	JUGO UNICO F ✓	02-Si objeto de impuesto.-	H87-Pieza	PIEZAS	\$221.99	\$443.98	\$9.98
			Base: 434.00,Impuesto: 002-IVA, Tipo factor	Tasa, Tasa o	Cuota: 0.000000%	Importe: \$0.00			
000750227191 559	50161813- Chocolate o sustituto de chocolate, confite	1	SURT CHOCO M ✓	02-Si objeto de impuesto.-	H87-Pieza	PIEZAS	\$193.35	\$193.35	\$4.35
			Base: 189.00,Impuesto: 002-IVA, Tipo factor	Tasa, Tasa o	Cuota: 0.000000%	Importe: \$0.00			
000000980040 011	80141605- Mercancia promocional	1	SCANNGO	02-Si objeto de impuesto.-	H87-Pieza	PIEZAS	\$0.01	\$0.01	
			Base: 0.00,Impuesto: 002-IVA, Tipo factor	Tasa, Tasa o	Cuota: 0.000000%	Importe: \$0.00			

MG: TICKET No: 4600864941897900897334 TR No: 8584

TOTAL CON LETRA	TOTAL
(DOS MIL CIENTO DIECISEIS PESOS 85/100 M.N.)	SUBTOTAL \$2,068.64
	DESCUENTO (\$46.52)
	002-IVA 0.000000% \$0.00
	002-IVA 16.000000% \$94.73
	TOTAL \$2,116.85

CADENA ORIGINAL
1.1 2EFBFB54-8F4D-4AF5-9FBC-9F310FF4DF1D 2024-01-26T17:18:37 SST060807KU0 bD318qmmvYXOb9LSGDTTVOioWUKOIE5wqfVANO2aylDer+LLyfq0wXSYrNDhWK1/YC8vQFAD7jRfqLdmQggeN7zC+45Hr5ZAPvySPetOZN9LN8UzkHctLyAWTJoxqbjdsBh6CXxVApDAJ8lcrhM/BNrbKkyddalMualvgdO+sfsKQ8j55cRtBi8USF7Rq77c0Z4BYS4CviKqHjHS4rojYYQjWY37SUmTB7SvnIH4EAY8IMGg9Be+TPXVITbkUris3E0bZnHy4BB6F5ua12zHgwFB2ckOYS/m+K+Js21aZcWbB9Y2WsRC7cNatx42bJV/bMWXKW1iE3pefa5NtYPsA== 00001000000506202789

SELLO DIGITAL DEL EMISOR
bD318qmmvYXOb9LSGDTTVOioWUKOIE5wqfVANO2aylDer+LLyfq0wXSYrNDhWK1/YC8vQFAD7jRfqLdmQggeN7zC+45Hr5ZAPvySPetOZN9LN8UzkHctLyAWTJoxqbjdsBh6CXxVApDAJ8lcrhM/BNrbKkyddalMualvgdO+sfsKQ8j55cRtBi8USF7Rq77c0Z4BYS4CviKqHjHS4rojYYQjWY37SUmTB7SvnIH4EAY8IMGg9Be+TPXVITbkUris3E0bZnHy4BB6F5ua12zHgwFB2ckOYS/m+K+Js21aZcWbB9Y2WsRC7cNatx

SELLO DIGITAL DEL SAT
G2XyFQqM5H7wnWH3EROBdumlk9/l8wd9NJ3aa/tGbdd+zC93ko6wwoPsCyhYfuNRkmpTWiG4Bof+JlMysMjc02pVwVjH48ZrO8iBvoVA6hRStQgVsEcZAof/sao6Plcw7NR6lIMl.9ZckG2QmGkc5yuBGblLi1XUcZ4PZUndF9yCx09Ch44VC/sTE4GEmYI9NDqGbpI+ngS3K32X4x4WvfcNQEbPBuXd7BTuchNoXci+qZRe6x8xYvR2GfMloNtrCUtRaUfYLnVmyep6kiGklr4YCTEUMr3!QaYcAekYjVNafDbrR+MKs5e3jBEkkJ5qFRDwFM0QMGuCEHbRxTUX4



Lugar, fecha y hora de emisión:	90610 a 26 de Enero del 2024 17:17:37	Moneda:	MXN
Fecha y hora de certificación:	26 de Enero del 2024 17:18:37	Tipo de cambio:	\$1
No. de serie del certificado del emisor:	00001000000507245944		
No. de serie del certificado del SAT:	00001000000506202789		
Método de pago:	PUE-Pago en una sola exhibición		
Forma de pago:	28-Tarjeta de débito		
Condiciones de pago:	Inmediato		



Concepto: GASTOS PARA COMISIÓN DE DESUPERVISIÓN EN EVENTOS DE TKD Y AJEDREZ

Beneficiario: JAIME ESTRADA GARRIDO

Folio / Cheque : GC  
2024

No	Cuenta	Descripción de la cuenta	Cargo	Abono	Concepto del movimiento
0001	8270-6-01-01-2611-1	Combustibles, lubricantes y aditivos G.	\$500.00		FF, GASTOS PARA COMISIÓN DE DESUPERVISIÓN EN EVENTOS DE TKD Y AJEDREZ, JAIME ESTRADA GARRIDO, FACTURA CA-57938
0002	8270-6-01-01-2211-1	Productos alimenticios para personas	\$250.00		FF, GASTOS PARA COMISIÓN DE DESUPERVISIÓN EN EVENTOS DE TKD Y AJEDREZ, JAIME ESTRADA GARRIDO, FACTURA CA-57938
0003	1123-02	JAIME ESTRADA GARRIDO	\$250.00		FF, GASTOS PARA COMISIÓN DE DESUPERVISIÓN EN EVENTOS DE TKD Y AJEDREZ, FACTURA CA-57938
0004	1112-03	BBVA CTA. 0117507348		\$1,000.00	FF, JAIME ESTRADA GARRIDO
0005	8240-6-01-01-2211-1	Productos alimenticios para personas	\$250.00		FF, Movimiento Directo Automático
0006	8240-6-01-01-2611-1	Combustibles, lubricantes y aditivos G.	\$500.00		FF, Movimiento Directo Automático
0007	8220-6-01-01-2211-1	Productos alimenticios para personas		\$250.00	FF, Movimiento Directo Automático
0008	8220-6-01-01-2611-1	Combustibles, lubricantes y aditivos G.		\$500.00	FF, Movimiento Directo Automático
0009	8250-6-01-01-2211-1	Productos alimenticios para personas	\$250.00		FF, Movimiento Directo Automático
0010	8250-6-01-01-2611-1	Combustibles, lubricantes y aditivos G.	\$500.00		FF, Movimiento Directo Automático
	8240-6-01-01-2211-1	Productos alimenticios para personas		\$250.00	FF, Movimiento Directo Automático
	8240-6-01-01-2611-1	Combustibles, lubricantes y aditivos G.		\$500.00	FF, Movimiento Directo Automático
0011	1122-2211	Productos alimenticios para personas	\$250.00		FF, Movimiento Directo Automático
0012	1126-2611	Combustibles, lubricantes y aditivos	\$500.00		FF, Movimiento Directo Automático
0013	1112-2-2211	Productos alimenticios para personas		\$250.00	FF, Movimiento Directo Automático
0014	1112-2-2611	Combustibles, lubricantes y aditivos		\$500.00	FF, Movimiento Directo Automático
0015	8260-6-01-01-2211-1	Productos alimenticios para personas	\$250.00		FF, Movimiento Directo Automático
0016	8260-6-01-01-2611-1	Combustibles, lubricantes y aditivos G.	\$500.00		FF, Movimiento Directo Automático
0017	8250-6-01-01-2211-1	Productos alimenticios para personas	\$250.00		FF, Movimiento Directo Automático
0018	8250-6-01-01-2611-1	Combustibles, lubricantes y aditivos G.	\$500.00		FF, Movimiento Directo Automático
0019	8250-6-01-01-2211-1	Productos alimenticios para personas		\$250.00	FF, Movimiento Directo Automático
0020	8250-6-01-01-2611-1	Combustibles, lubricantes y aditivos G.		\$500.00	FF, Movimiento Directo Automático
0021	8260-6-01-01-2211-1	Productos alimenticios para personas		\$250.00	FF, Movimiento Directo Automático
0022	8260-6-01-01-2611-1	Combustibles, lubricantes y aditivos G.		\$500.00	FF, Movimiento Directo Automático
0023	1112-2-2211	Productos alimenticios para personas	\$250.00		FF, Movimiento Directo Automático
0024	1112-2-2611	Combustibles, lubricantes y aditivos	\$500.00		FF, Movimiento Directo Automático
Sumas iguales =>			4,750.00	4,750.00	



FECHA DE EMISIÓN:

12/02/2024 10:39:04 p.m.

FECHA DE CERTIFICACIÓN

12/02/2024 10:39:05 p. m.

**FOLIO FISCAL: 8886104E-5CA6-44B7-8D2B-C0C259BF0528**

## RECEPTOR

**NOMBRE:** INSTITUTO DEL DEPORTE DE TLAXCALA  
**RFC:** IDT0103305M3  
**USO CFDI:** G03 - Gastos en general  
**DOMICILIO FISCAL:** 90430  
**RÉGIMEN FISCAL:** 603 - Personas Morales con Fines no Lucrativos

**TIPO COMPROBANTE:** I - Ingreso  
**EXPORTACIÓN:** 01 - No aplica  
**MONEDA:** MXN - Peso Mexicano

CLAVE	UNIDAD	CANT	NO. ID	DESCRIPCIÓN	VALOR UNITARIO	DESC	IMPORTE
90101500	13 - SERVICIO	1.00		CONSUMO DE ALIMENTOS Y BEBIDAS	\$218.00	\$0.00	\$218.00
OBJETO IMPUESTO		02	Si objeto de impuesto	IMPUESTOS TRASLADADOS	002 - IVA Tasa 16.00 %	\$34.88	
				IMPUESTOS RETENIDOS	001 - ISR Tasa 1.25 %	\$2.72	

<b>SUBTOTAL</b>	<b>\$218.00</b>
Base 002 - IVA Tasa 16.00 %	\$218.00
002 - IVA Tasa 16.00 %	\$34.88
<b>IMPUESTOS TRASLADADOS</b>	<b>\$34.88</b>
001 - ISR	\$2.72
<b>IMPUESTOS RETENIDOS</b>	<b>\$2.72</b>
<b>TOTAL</b>	<b>\$250.16</b>

CLAVE SAT	DESCRIPCIÓN
90101500	Establecimientos para comer y beber
13	ración

**RFC DEL PROVEEDOR DE CERTIFICACIÓN: LSO1306189R5**

1j886104e-5ca6-44b7-8d2b-c0c259b0528|2024-02-  
T22:39:05|LSO1306189R5|SQuy0sWCnhRlBb+H0uuBHg48fE1K+rfkUX9edBkJmldnDbjwglTQHB3bnF0ggM+zRbjimGJnMfaBlxvOLpyse9V7/UZB|psenPZAwwZcMdj  
1zfm8QTGWhiZP2BfIAZSO0AHjdm0QAzATPqkhi3xk4gqY0jqtCfygW0BvB/hrp5QajfoWvsE84WPGLyWwR0UX4tHfHtGKzTF0Ygn37MfBLEMjGmrEllnqo5O7ejnbn+vWX7  
SlqZPDwPHs14jr/xHJLCSn6MEA2JYMV0JkE459QF2KcP/Gc3IKYIZ+13QXTogwm1j+bwg60Zzib3t2Jbp2mGt6AwwRkLdYFw==100001000000509846663||



SQuY0sWCnhrB1Bb+iuuBHg48f6E1K+rfkX9edBkJmIdnDbjwglTQHB3bnF0qGm+zRBjmGJnMfaBibxOlpyse9V7/UZB1psenPZAwwZcMdj1zf  
 M8QTGWHzP2BfHAZS00AHjdjm0QAzaTPkqhi3kk4gqY0jqtChyqW0BvB/hpr5QajfoVwsE84WIPGlyWwR0UX4thHhB5KzTF0Ygm37M1BleMIG  
 nrEllngo507ejntr+wVX7SlqZPDwPHs14jr/xtHJLCsn6MEA2jYmVrJKE459QF2KCP/Gc3kUYLZ+13QXTogwm1j+bwg60ZziB3j2rJhp2mG6  
 AwwjRkLY==

DxS3MZiTKFp6V4fD9UheIdCo0Dh764KINMegg9W2e8BtWGfEsqdYvIwGE5x4JaNyC5nslB3f5zhXcQFGiKvK/7ToQXRaDuVktabB8tUCghBfImHYX3yQB07+Av+zVe98XmDk7UwDi8XmPcfw0jggmPhCYg2gl8l/bk+zeh+AhPeJ5wUv8E6p5ZL9PEypp15AB/PV/dYqBb/3Xq4F7fjeoHY+0UhfUpH90NYSKZn78WdFGtHq4sqoTQyTMuBKfiHR4j5WgcQpU9pCmpDfIcVrLzL0Oyiwqlcz53khdc0VNjsDbsA4WZjB31qXtD+bYna7hd/7zeSSt0C==



**IDET**INSTITUTO DEL DEPORTE  
DE TLAXCALAINSTITUTO DEL DEPORTE DE TLAXCALA  
INFORME DE COMISIÓNTLAXCALA  
UNA BUENA HISTORIADR. DANIEL MONCAYO CERVANTES  
ENCARGADO DEL DESPACHO DEL IDET

POR ESTE MEDIO ME DIRIJO A USTED, PARA PRESENTAR EL REPORTE ESCRITO DE LAS ACTIVIDADES REALIZADAS DURANTE MI COMISIÓN.

OFICIO DE COMISION N°:		9	
NOMBRE:	JAIME ESTRADA GARRIDO	FECHA:	10/02/2024 Y 11/02/2024
DEPENDENCIA O ENTIDAD:	INSTITUTO DEL DEPORTE DE TLAXCALA	TOTAL DE DÍAS:	1
PUESTO:	JEFE DE OFICINA DE SERVICIOS GENERALES	AREA DE ADSCRIPCION:	DEPTO. DE ADMON Y FINANZAS
IMPORTE ASIGNADO:	\$1,000.00	LUGAR DE COMISIÓN:	TETLA (IDET) - TLAXCALA (HOTEL JEROC'S) - TETLA (IDET)
(MIL PESOS 00/100 M.N.)			

OBJETIVO DE LA COMISION	PRINCIPALES ACTIVIDADES: (DESARROLLADAS)	EVALUACION: (RESULTADOS OBTENIDOS)	DOCUMENTOS DE COMPROBACION:
APOYO Y SUPERVISIÓN DE LA LOGÍSTICA DE LOS EVENTOS ESTATALES DE TAEKWONDO Y AJEDREZ RUMBO A LOS NACIONALES 2024	ASISTIR AL EVENTO ESTATAL DE TAEKWONDO QUE SE LLEVA A CABO EN LAS INTSLACIONES DEL GIMNASIO DEL IDET, DONDE SE TOMA EVIDENCIA DE TODOS LOS SERVICIOS QUE SE PAGARON PARA LLEVAR A CABO EL EVENTO EN CUESTION. IR AL HOTEL JEROC'S UBICADO EN TLAXCALA PARA RECOGER LOS BOX LUNCH QUE SERAN ENTREGADOS A LOS JUECES, PERSONAL DE SAFF Y DE CONADE QUE SE ENCUENTRAN CUBRIENDO EL EVENTO DE TAEKWONDO EN EL IDET	POSITIVO. SE TOMARON LAS EVIDENCIAS NECESARIAS PARA PODER COTEJAR EL PAGO DE DE LOS SERVICIOS CONTRATADOS Y SE ENTREGARON LOS BOX LUNCH SOLICITADOS PARA AMBOS DÍAS	(X) OFICIO DE COMISION O DE PARTICIPACIÓN ( ) DOCUMENTO DE INVITACIÓN ( ) ACTA CIRCUNSTANCIADA ( ) DIPLOMA O CONSTANCIA DE PARTICIPACIÓN ( ) PROGRAMAS DE TRABAJO (X) INFORME DE LA COMISIÓN (X) CFDI GASTOS EN GENERAL ( ) OTROS (DESCRIBIR)

LOS GASTOS REALIZADOS FUERON DE: \$750.00 REALIZANDO UN REINTEGRO DE: \$250.00 SALDO A FAVOR DE: \$0.00



REALIZÓ

Vo. Bo.

**IDET**INSTITUTO DEL DEPORTE  
DE TLAXCALA

JAIME ESTRADA GARRIDO

JEFE DE OFICINA DE SERVICIOS GENERALES

C.C. JOSE ALEJANDRO LOPEZ ARMENDARIZ

JEFE DEL DEPARTAMENTO DE ADMINISTRACION Y FINANZAS

JEFE DEL DEPARTAMENTO DE ADMINISTRACION Y FINANZAS

ENCARGADO DEL DESPACHO DEL IDET

DECLARO BAJO PROTESTA DE DECIR VERDAD, QUE LOS DATOS CONTENIDOS EN ESTE FORMATO, SON LOS CORRECTOS Y VERIDICOS, ASI MISMO MANIFIESTO TENER CONOCIMIENTO DE LAS SANCIONES QUE SE APLICARÁN EN CASO CONTRARIO



Usu: supervisor  
Rep: rptPoliza

# Instituto del Deporte de Tlaxcala TLAXCALA

Póliza: E00172 Del 20/02/2024

Fecha y hora de Impresión: 28/mar./2024 13:57 p.m.  
Página: 1

Concepto: PAGO DE FACTURA 728, LLENADO DE GARRAFONES

Beneficiario: MARYCRUZ CAMACHO LUCAS

Folio / Cheque : GC  
2024

No	Cuenta	Descripción de la cuenta	Cargo	Abono	Concepto del movimiento
0001	8270-6-01-01-2211-1	Productos alimenticios para personas	\$380.00		FF., FACTURA 728, LLENADO DE GARRAFONES, MARYCRUZ CAMACHO LUCAS
0002	1112-03	BBVA CTA. 0117507348		\$380.00	FF., MARYCRUZ CAMACHO LUCAS
0003	8240-6-01-01-2211-1	Productos alimenticios para personas	\$380.00		FF., Movimiento Directo Automático
0004	8220-6-01-01-2211-1	Productos alimenticios para personas		\$380.00	FF., Movimiento Directo Automático
0005	8250-6-01-01-2211-1	Productos alimenticios para personas	\$380.00		FF., Movimiento Directo Automático
0006	8240-6-01-01-2211-1	Productos alimenticios para personas		\$380.00	FF., Movimiento Directo Automático
0007	5122-2211	Productos alimenticios para personas	\$380.00		FF., Movimiento Directo Automático
0008	2112-2-2211	Productos alimenticios para personas		\$380.00	FF., Movimiento Directo Automático
0009	8260-6-01-01-2211-1	Productos alimenticios para personas	\$380.00		FF., Movimiento Directo Automático
0010	8250-6-01-01-2211-1	Productos alimenticios para personas		\$380.00	FF., Movimiento Directo Automático
0011	8260-6-01-01-2211-1	Productos alimenticios para personas		\$380.00	FF., Movimiento Directo Automático
0012	2112-2-2211	Productos alimenticios para personas	\$380.00		FF., Movimiento Directo Automático
Sumas iguales =>			2,280.00	2,280.00	



4F4DAF4C-40AD-47AF-9C15-668F4FAE96E6  
00001000000506901854  
90339 2024-02-16 10:30:39

Ingreso

Régimen Simplificado de Confianza

No aplica



## REQUISICIÓN DE MATERIALES Y SERVICIOS

FECHA DE SOLICITUD:

TIPO DE SOLICITUD:

PAPELERÍA ( )

LIPIEZA, J. )

QUÍMICOS ( )

SERVIGIO ( )

INSUMOS DE COMPUTADORA ( )

OTROS ☒ X

FOLIO

**S.6.**

DEPARTAMENTO / OFICINA:

SERVICIOS GENERALES

**PROYECTO Y/O PROGRAMA :**

IDEI

[illegible]

**PARA SER UTILIZADO EN:**

**ANEXOS:****SOLICITANTE**

**JAIME ESTARADA GARRIDO**  
**SERVICIOS GENERALES**

REVISÓ

**LC JOSÉ ALEJANDRO LÓPEZ ARMENDARIZ**  
**DEPARTAMENTO DE ADMINISTRACIÓN Y FINANZAS**

Va. Bd.

**L.C. JOSÉ ALEJANDRO LÓPEZ ARMENDARIZ**  
**DEPARTAMENTO DE ADMINISTRACIÓN Y FINANZAS**

**AUTORIZÓ**

**Dr. DANIEL MONCAYO CERVANTES**  
**ENCARGADO DEL DESPACHO DEL INSTITUTO DEL**  
**DEPORTE DE TLAXCALA**

NOTA: ESTA SOLICITUD DEBERÁ FORMULARSE CON MATERIALES DEL MISMO RANCO, CON EL OBJETO DE FACILITAR SU IDENTIFICACIÓN





Usr supervisor  
Rep rptPoliza

Instituto del Deporte de Tlaxcala  
TLAXCALA

Póliza: E00513 Del 02/04/2024

Fecha y hora de Impresión 24 abr. 2024 12:49 p.m.  
Página 1

Concepto: PAGO DE FACTURA 737, LLENADO DE GARRAFONES

Beneficiario: MARYCRUZ CAMACHO LUCAS

Folio / Cheque : GC  
2024

No	Cuenta	Descripción de la cuenta	Cargo	Abono	Concepto del movimiento
0001	8270-6-01-01-2211-1	Productos alimenticios para personas	\$361.00		FF, FACTURA 737, LLENADO DE GARRAFONES, MARYCRUZ CAMACHO LUCAS
0002	1112-03	BBVA CTA. 0117507348		\$361.00	FF, MARYCRUZ CAMACHO LUCAS
0003	8240-6-01-01-2211-1	Productos alimenticios para personas	\$361.00		FF, Movimiento Directo Automático
0004	8220-6-01-01-2211-1	Productos alimenticios para personas		\$361.00	FF, Movimiento Directo Automático
0005	8250-6-01-01-2211-1	Productos alimenticios para personas	\$361.00		FF, Movimiento Directo Automático
0006	8240-6-01-01-2211-1	Productos alimenticios para personas		\$361.00	FF, Movimiento Directo Automático
0007	5122-2211	Productos alimenticios para personas	\$361.00		FF, Movimiento Directo Automático
0008	2112-2-2211	Productos alimenticios para personas		\$361.00	FF, Movimiento Directo Automático
0009	8260-6-01-01-2211-1	Productos alimenticios para personas	\$361.00		FF, Movimiento Directo Automático
0010	8250-6-01-01-2211-1	Productos alimenticios para personas		\$361.00	FF, Movimiento Directo Automático
0011	8260-6-01-01-2211-1	Productos alimenticios para personas		\$361.00	FF, Movimiento Directo Automático
0012	2112-2-2211	Productos alimenticios para personas	\$361.00		FF, Movimiento Directo Automático
Sumas iguales =>			2,166.00	2,166.00	

RFC emisor: CALM760313LD6  
Nombre emisor: MARYCRUZ CAMACHO LUCAS  
Folio: 737  
RFC receptor: IDT0103305M3  
Nombre receptor: INSTITUTO DEL DEPORTE DE TLAXCALA  
Código postal del receptor: 90430  
Régimen fiscal receptor: Personas Morales con Fines no Lucrativos  
Uso CFDI: Gastos en general.

Folio fiscal:  
No. de serie del CSD:  
Código postal, fecha y hora de emisión:  
Efecto de comprobante:  
Régimen fiscal:  
Exportación:

4A69D707-2064-49A0-8786-0C7A75770008  
00001000000506901854  
90339 2024-03-14 12:46:10  
Ingreso  
Régimen Simplificado de Confianza  
No aplica

### Conceptos

Clave del producto o servicio	No. identificación	Cantidad	Clave de unidad	Unidad	Valor unitario	Importe	Descuento		Objeto impuesto	
50202301		19.00	E48	Unidad de servicio	19.2405	365.57			Si objeto de impuesto.	
Descripción	LLENADO DE GARRAFONES CON AGUA PURIFICADA NOTA (1563)				Impuesto	Tipo	Base	Tipo Factor	Tasa o Cuota	Importe
					IVA	Traslado	365.57	Tasa	0.00%	0.00
					ISR	Retención	365.57	Tasa	1.25%	4.57
Número de pedimento		Número de cuenta predial								

Moneda: Peso Mexicano  
Forma de pago: Efectivo  
Método de pago: Pago en una sola exhibición

Subtotal \$ 365.57  
Impuestos trasladados IVA 0.00% \$ 0.00  
Impuestos retenidos ISR \$ 4.57  
Total \$ 361.00

### Sello digital del CFDI:

Jlo7HnIMWRdQ54GQsk4wVBGEUj+ek4Vb6nng16PR+zCSUp446aYi#Ndw5nZBprie566B6INXskCWSZ94kaIK4WxsE3Yc1loECI6ldzwZvgUHqXa0rL3/pR5UjZBOJvarlqLw1GgH9S+5VhD8CzVMEIdVUXnNF2jzNR2AYQCZllyn5Lc+jKYxocMNSKayMTJ4SJ0n72rU2NC9ZIGcbWf+ppzVdvue0t+e4p2t1Zu+VPK49nwfqX8H7rblq8HjU8UNVlc5Q0BJmIMUJxvay0jeMRMv08bH/lipz2VR0xk4RD52JS3gltw7o2lqOxrg3F2op3wNlBQg==

### Sello digital del SAT:

Ic8mod020kwExt6s6bPnjieqVnEXaW+N4ymUi+rWQvz17qlmY7NogWmXYLGDxSoAso9j8jqsYdXwKH9UavZAeNuVMQpAX0Mj5s2tLRAIARbw711plj/am3AoxctmPJMHZYOMPl6EmBCbK5GwdJotXUig7pe+8lR0UdnZsy55qT6ccCCKeYvaKg1mzEYj7m8de+NlMF3Jd3IGBVGj2giCo4l9HfQVvmaXaCYABUJdcNmyRF30lMcy4Dp3ZWs7fvmxSZQ00idZZSw0pJYGI0kqbX55+7OnZ0XYgTSbRcVp+16/SRW1p2RsCZJCEgWkVLYhnE0+djMQ==

### Cadena Original del complemento de certificación digital del SAT:

||1.1|4A69D707-2064-49A0-8786-0C7A75770008|2024-03-14T12:46:49|SAT970701NN3|Jlo7HnIMWRdQ54GQsk4wVBGEUj+ek4Vb6nng16PR+zCSUp446aYi#Ndw5nZBprie566B6INXskCWSZ94kaIK4WxsE3Yc1loECI6ldzwZvgUHqXa0rL3/pR5UjZBOJvarlqLw1GgH9S+5VhD8CzVMEIdVUXnNF2jzNR2AYQCZllyn5Lc+jKYxocMNSKayMTJ4SJ0n72rU2NC9ZIGcbWf+ppzVdvue0t+e4p2t1Zu+VPK49nwfqX8H7rblq8HjU8UNVlc5Q0BJmIMUJxvay0jeMRMv08bH/lipz2VR0xk4RD52JS3gltw7o2lqOxrg3F2op3wNlBQg==|00001000000504465028||

RFC del proveedor de certificación: SAT970701NN3 Fecha y hora de certificación: 2024-03-14 12:46:49

No. de serie del certificado SAT 00001000000504465028





**INSTITUTO DEL DEPORTE DE TLAXCALA**

**REQUISICIÓN DE MATERIALES Y SERVICIOS**

DR. DANIEL MONCAYO CERVANTES  
ENCARGADO DEL DESPACHO DEL IDET

FECHA DE SOLICITUD: 11/03/2024

POR ESTE MEDIO ME DIRIJO A USTED DE LA MANERA MÁS ATENTA PARA SOLICITAR EL SERVICIO QUE SE DESCRIBE A CONTINUACIÓN.

TIPO DE SOLICITUD:

PAPELERÍA ( ) LIMPIEZA ( )  
QUÍMICOS ( ) SERVICIO (X)  
INSUMOS DE COMPUTADORA ( ) OTROS ( )

FOLIO

S.G. 015

DEPARTAMENTO / OFICINA:

ADMINISTRACIÓN Y FINANZAS

PROYECTO Y/O PROGRAMA:

SERVICIOS GENERALES

CANT.	UN. DE MEDIDA	DESCRIPCIÓN	USO EXCLUSIVO DIRECCIÓN Y ADMINISTRACIÓN			
			AUTORIZADO	PRESTADO	ALMACÉN	COMPRA
1	SERVICIO	LLENADO DE 19 GARRAFONES DE AGUA PURIFICADA	X			

PARA SER UTILIZADO EN:

DIRECCIÓN GENERAL, JEFATURAS DE DEPARTAMENTO Y OFICINAS DEL INSTITUTO DEL DEPORTE, ASÍ COMO EN LOS DIVERSOS EVENTOS PROGRAMADOS DURANTE EL MES DE MARZO

ANEXOS:

SOLICITANTE

JAIME ESTRADA GARRIDO  
JEFE DE OFICINA DE SERVICIOS GENERALES

Vo. Bo.

L.C. JOSE ALEJANDRO LOPEZ ARMENDARIZ  
JEFE DE DEPARTAMENTO DE ADMINISTRACIÓN Y FINANZAS

REVISÓ

L.C. JOSE ALEJANDRO LOPEZ ARMENDARIZ  
JEFE DE DEPARTAMENTO DE ADMINISTRACIÓN Y FINANZAS



**IDET**  
INSTITUTO DEL DEPORTE  
DE TLAXCALA

AUTORIZÓ

DR. DANIEL MONCAYO CERVANTES  
ENCARGADO DEL DESPACHO  
DEL IDET



Usr: supervisor  
Rep: rptPoliza

Instituto del Deporte de Tlaxcala  
TLAXCALA

Póliza: E00583 Del 16/04/2024

Fecha y hora de impresión: 17/04/2024 09:45 p. m.  
Página: 1

Concepto: GASTOS PARA ACTIVIDADES DEL EVENTO DE LEVANTAMIENTO DE PESAS

Beneficiario: JAIME ESTRADA GARRIDO

Folio / Cheque : GC  
2024

No	Cuenta	Descripción de la cuenta	Cargo	Abono	Concepto del movimiento
0001	8270-6-01-01-2611-1	Combustibles, lubricantes y aditivos G.	\$300.00		FF, GASTOS PARA ACTIVIDADES DEL EVENTO DE LEVANTAMIENTO DE PESAS, JAIME ESTRADA
0002	8270-6-01-01-2211-1	Productos alimenticios para personas	\$281.93		FF, GASTOS PARA ACTIVIDADES DEL EVENTO DE LEVANTAMIENTO DE PESAS, JAIME ESTRADA
0003	1112-03	BBVA CTA. 0117507348	\$18.07		FF, REINTEGRO DE GASTOS, JAIME ESTRADA
0004	1112-03	BBVA CTA. 0117507348		\$600.00	FF, JAIME ESTRADA GARCIA
0005	8240-6-01-01-2211-1	Productos alimenticios para personas	\$281.93		FF, Movimiento Directo Automático
0006	8240-6-01-01-2611-1	Combustibles, lubricantes y aditivos G.	\$300.00		FF, Movimiento Directo Automático
0007	8220-6-01-01-2211-1	Productos alimenticios para personas		\$281.93	FF, Movimiento Directo Automático
0008	8220-6-01-01-2611-1	Combustibles, lubricantes y aditivos G.		\$300.00	FF, Movimiento Directo Automático
0009	8250-6-01-01-2211-1	Productos alimenticios para personas	\$281.93		FF, Movimiento Directo Automático
0010	8250-6-01-01-2611-1	Combustibles, lubricantes y aditivos G.	\$300.00		FF, Movimiento Directo Automático
0011	8240-6-01-01-2211-1	Productos alimenticios para personas		\$281.93	FF, Movimiento Directo Automático
0012	8240-6-01-01-2611-1	Combustibles, lubricantes y aditivos G.		\$300.00	FF, Movimiento Directo Automático
0013	5122-2211	Productos alimenticios para personas	\$281.93		FF, Movimiento Directo Automático
1	5126-2611	Combustibles, lubricantes y aditivos	\$300.00		FF, Movimiento Directo Automático
5	2112-2-2211	Productos alimenticios para personas		\$281.93	FF, Movimiento Directo Automático
3	2112-2-2611	Combustibles, lubricantes y aditivos		\$300.00	FF, Movimiento Directo Automático
0017	8260-6-01-01-2211-1	Productos alimenticios para personas	\$281.93		FF, Movimiento Directo Automático
0018	8260-6-01-01-2611-1	Combustibles, lubricantes y aditivos G.	\$300.00		FF, Movimiento Directo Automático
0019	8250-6-01-01-2211-1	Productos alimenticios para personas		\$281.93	FF, Movimiento Directo Automático
0020	8250-6-01-01-2611-1	Combustibles, lubricantes y aditivos G.		\$300.00	FF, Movimiento Directo Automático
0021	8260-6-01-01-2211-1	Productos alimenticios para personas		\$281.93	FF, Movimiento Directo Automático
0022	8260-6-01-01-2611-1	Combustibles, lubricantes y aditivos G.		\$300.00	FF, Movimiento Directo Automático
0023	2112-2-2211	Productos alimenticios para personas	\$281.93		FF, Movimiento Directo Automático
0024	2112-2-2611	Combustibles, lubricantes y aditivos	\$300.00		FF, Movimiento Directo Automático
Sumas iguales =>			3,509.65	3,509.65	



RFC emisor:PEBD850330752

Nombre emisor:DAVID ULISES PERALTA BAUTISTA

RFC receptor:IDT0103305M3

Nombre receptor:INSTITUTO DEL DEPORTE DE TLAXCALA

Código postal del receptor:90430

Régimen fiscal:Personas Morales con Fines no Lucrativos

Uso CFDI:Gastos en general.

Folio fiscal:32F59D90-C7F6-473C-929D-D805526CFFCF

No. de serie del CSD:00001000000700368852

Código postal, fecha y hora de emisión:90300 2024-04-15 12:03:18

Efecto de comprobante:Ingreso

Régimen fiscal:Régimen Simplificado de Confianza

Exportación:No aplica

Conceptos

Clave del producto y/o servicio	No. identificación	Cantidad	Clave de unidad	Unidad	Valor unitario	Importe	Descuento	Objeto impuesto	
90101501		1.00	E48	Unidad de servicio	245.69	245.69		Si objeto de impuesto.	
Descripción	CONSUMO DE ALIMENTOS (REALIZADO EL DIA 13 DE ABRIL DE 2024)				Impuesto	Tipo	Base	Tipo Tasa o Cuota	Importe
					IVA	Traslado	245.69	Tasa 16.00%	39.31
					ISR	Retención	245.69	Tasa 1.25%	3.07
Número de pedimento		Número de cuenta predial							

Moneda:Peso Mexicano

Forma de pago:Tarjeta de débito

Método de pago:Pago en una sola exhibición

Subtotal\$ 245.69

Impuestos trasladadosIVA 16.00%\$ 39.31

Impuestos retenidosISR\$ 3.07

Total\$ 281.93

Sello digital del CFDI:  
ZZvKMFnRp+++h8QxogFYpArh5ONgvqOSngdee3Os6rr155ZlIdKLHfR8hikPDteTtN+25W0hGguoDZNdNpO72uYtMuFIQJWkqfMw/swd1+jDVqlygyK3P6aSMU3vQ0vWkFf5bQzpj9PNvmmcqO0Ld9Nq8tB0K7IBkK5EEI8FC8cqinLIN3qDEQzvlwGTJpj8YhIM3Qig9FF/lppVazWgmED3xujNO0KqPbAYBO/UHT60elZxjaD2!GiQ40XnITf+b7hIQpOLjH/aTXPnVdmBdh1GmaXIC86DGiyD6WJ/GDUT2sQRkT9aCZ2xssjoojFfStQ1ybUgXLdKcsv4V2g==

Sello digital del SAT:  
N6GJxAXLRzehWVLGTCUebUQDcPegfIaFEB0mxHzfS5erCCPNHqwlDmhEpRgOzSH+pY4vx9Q3uVv/ggQhCJbzxivFJRQ2NdJ2hwFEN48QoLwEAJA5a3bJBan1gwGsTK6WmA1bOnTQIL9zyYDIU6oErEJcM+FAoJzq8iCXTbkNivQDRHfUtrBVwVjF2Df7XK4Q6XWp18ZEQpjOKpciKe45PhD42m8djSu0IFN4GfI4KOIM3u5qztpJByYluYhwaZYVilbGuaSUHUEOTOTCdlto1bRlCoc8eQlqm4MbqgM2FQZ7DS8yLb5SLMPB97u0Fr1mm7dFgAMmwwf+X87g==



Cadena Original del complemento de certificación digital del SAT:  
[1.1]32F59D90-C7F6-473C-929D-D805526CFFCF[2024-04-15T12:03:37]SAT970701NN3[ZZvKMFnRp+++h8QxogFYpArh5ONgvqOSngdee3Os6rr155ZlIdKLHfR8hikPDteTtN+25W0hGguoDZNdNpO72uYtMuFIQJWkqfMw/swd1+jDVqlygyK3P6aSMU3vQ0vWkFf5bQzpj9PNvmmcqO0Ld9Nq8tB0K7IBkK5EEI8FC8cqinLIN3qDEQzvlwGTJpj8YhIM3Qig9FF/lppVazWgmED3xujNO0KqPbAYBO/UHT60elZxjaD2!GiQ40XnITf+b7hIQpOLjH/aTXPnVdmBdh1GmaXIC86DGiyD6WJ/GDUT2sQRkT9aCZ2xssjoojFfStQ1ybUgXLdKcsv4V2g==[00001000000504465028]]  
RFC del proveedor de certificación: SAT970701NN3 Fecha y hora de certificación: 2024-04-15 12:03:37  
No. de serie del certificado SAT 00001000000504465028



**IDET**

INSTITUTO DEL DEPORTE  
DE TLAXCALA

INSTITUTO DEL DEPORTE DE TLAXCALA  
INFORME DE COMISIÓN



DR. DANIEL MONCAYO CERVANTES  
ENCARGADO DEL DESPACHO DEL IDET

POR ESTE MEDIO ME DIRUJO A USTED, PARA PRESENTAR EL REPORTE ESCRITO DE LAS ACTIVIDADES REALIZADAS DURANTE MI COMISIÓN.

OFICIO DE COMISION No.:		27	
NOMBRE:	JAMIE ESTRADA GARRIDO	FECHA:	12/04/2024
DEPENDENCIA O ENTIDAD:	INSTITUTO DEL DEPORTE DE TLAXCALA	AREA DE ADSCRIPCION:	DEPTO. DE ADMON Y FINANZAS
PUESTO:	JEFE DE OFICINA DE SERVICIOS GENERALES	LUGAR DE COMISIÓN:	TLAXCALA
IMPORTE ASIGNADO:	\$600.00 (SEISCIENTOS PESOS 00/100 M.N.)		

OBJETIVO DE LA COMISION	PRINCIPALES ACTIVIDADES: (DESARROLLADAS)	EVALUACION: (RESULTADOS OBTENIDOS)	DOCUMENTOS DE COMPROBACION:
APOYO EN EL EVENTO MACROREGIONAL DE LLEVANTAMIENTO DE PESAS	APOYO EN LAS ACTIVIDADES DURANTE EL EVENTO DENOMINADO MACROREGIONAL DE LLEVANTAMIENTO DE PESAS SIEDE TLAXCALA (RECINTO FIERIAL) RUMBO A LOS JUEGOS CONADE 2024	POSITIVO, EL EVENTO SE LLEVO A CABO CON GRAN ÉXITO, SIN REPORTAR ALGUN TIPO DE INCIDENTE	(X) OFICIO DE COMISION O DE PARTICIPACIÓN ( ) DOCUMENTO DE INVITACIÓN ( ) ACTA CIRCUNSTANCIADA ( ) DIPLOMA; O CONSTANCIA DE PARTICIPACIÓN ( ) PROGRAMAS DE TRABAJO (X) INFORME DE LA COMISIÓN (X) CFDI GASTOS EN GENERAL ( ) OTROS (DESCRIBIR)

LOS GASTOS REALIZADOS FUERON DE: \$581.93 REALIZANDO UN REINTEGRO DE: \$18.07 SALDO A FAVOR DE: \$0.00

EVIDENCIA FOTOGRAFICA

OBSERVACIONES

IDET		INSTITUTO DEL DEPORTE DE TLAXCALA	
REALIZÓ	Vo. Bo.	REVISÓ	AUTORIZÓ
JAMIE ESTRADA GARRIDO	L.C. JOSÉ ALEJANDRO LÓPEZ ARMENDARIZ	L.C. JOSÉ ALEJANDRO LÓPEZ ARMENDARIZ	DR. DANIEL MONCAYO CERVANTES
JEFE DE OFICINA DE SERVICIOS GENERALES	JEFE DEL DEPARTAMENTO DE ADMINISTRACION Y FINANZAS	JEFE DEL DEPARTAMENTO DE ADMINISTRACION Y FINANZAS	ENCARGADO DEL DESPACHO DEL IDET

DECLARO BAJO PROTESTA DE DECIR VERDAD, QUE LOS DATOS CONTENIDOS EN ESTE FORMATO, SON LOS CORRECTOS Y VERIDICOS, ASI MISMO MANIFIESTO TENER CONOCIMIENTO DE LAS SANCIONES QUE SE APLICARAN EN CASO CONTRARIO.



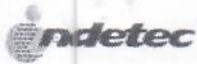

Usr: supervisor  
Rep: rptPoliza

Instituto del Deporte de Tlaxcala  
TLAXCALA

Póliza: E00608 Del 18/04/2024

Fecha y hora de impresión: 18-jun-2024 05:04 p. m.  
Página: 1

Concepto: PAGO DE FACTURA A16151, ALIMENTOS

Beneficiario: VERÓNICA ARAGÓN LIMA

Folio / Cheque : GC  
2024

No	Cuenta	Descripción de la cuenta	Cargo	Abono	Concepto del movimiento
0001	8270-6-01-01-2211-1	Productos alimenticios para personas	\$5,595.02		FF., FACTURA A16151, ALIMENTOS, VERÓNICA ARAGÓN LIMA
0002	1112-03	BBVA CTA. 0117507348		\$5,595.02	FF., VERÓNICA ARAGÓN LIMA
0003	8240-6-01-01-2211-1	Productos alimenticios para personas	\$5,595.02		FF., Movimiento Directo Automático
0004	8220-6-01-01-2211-1	Productos alimenticios para personas		\$5,595.02	FF., Movimiento Directo Automático
0005	8250-6-01-01-2211-1	Productos alimenticios para personas	\$5,595.02		FF., Movimiento Directo Automático
0006	8240-6-01-01-2211-1	Productos alimenticios para personas		\$5,595.02	FF., Movimiento Directo Automático
0007	5122-2211	Productos alimenticios para personas	\$5,595.02		FF., Movimiento Directo Automático
0008	2112-2-2211	Productos alimenticios para personas		\$5,595.02	FF., Movimiento Directo Automático
0009	8260-6-01-01-2211-1	Productos alimenticios para personas	\$5,595.02		FF., Movimiento Directo Automático
0010	8250-6-01-01-2211-1	Productos alimenticios para personas		\$5,595.02	FF., Movimiento Directo Automático
0011	8260-6-01-01-2211-1	Productos alimenticios para personas		\$5,595.02	FF., Movimiento Directo Automático
0012	2112-2-2211	Productos alimenticios para personas	\$5,595.02		FF., Movimiento Directo Automático
Sumas iguales =>			33,570.12	33,570.12	

RFC emisor: IAML830813LC2  
Nombre emisor: LUIS ANDRES INCHAUSTEGUI MACIAS  
Folio: 16151  
RFC receptor: IDT0103305M3  
Nombre receptor: INSTITUTO DEL DEPORTE DE TLAXCALA  
Código postal del receptor: 90430  
Régimen fiscal receptor: Personas Morales con Fines no Lucrativos  
Uso CFDI: Gastos en general.

Folio fiscal: BF717223-46F2-483C-9251-68943EFFFFE1B  
No. de serie del CSD: 00001000000508843959  
Serie: A  
Código postal, fecha y hora de emisión: 90406 2024-03-28 11:36:44  
Efecto de comprobante: Ingreso  
Régimen fiscal: Personas Físicas con Actividades Empresariales y Profesionales  
Exportación: No aplica

Conceptos

Clave del producto y/o servicio	No. identificación	Cantidad	Clave de unidad	Unidad	Valor unitario	Importe	Descuento	Objeto impuesto
90101501	68452	1.00	C62		4,823.29	4,823.29		Si objeto de impuesto
Descripción:	CONSUMO DE ALIMENTOS Y BEBIDAS				Impuesto	Tipo	Base	Tipo Factor Tasa o Cuota Importe
Número de pedimento	Número de cuenta predial				IVA	Traslado	4,823.29	Tasa 16.00% 771.73

Moneda: Peso Mexicano  
Forma de pago: Tarjeta de débito  
Método de pago: Pago en una sola exhibición  
Condiciones de pago: Contado

Subtotal \$ 4,823.29  
Impuestos trasladados IVA 16.00% \$ 771.73  
Total \$ 5,595.02

Sello digital del CFDI:  
E8dgplofwnAld5qH09HX9D2m0Kx0lwFieDMK/c6uX7Dra1/PUK5cjaNaXqcdkTIO+rQ/BD5uMamGZ/xfIOc1G8GwcXEwAQ+tjuRpl4y/G//SMKTOKnH5NPfBEtybauEGagz5pkuRxi1TTSVimzP19ucZCah6iNhTp0CJi9UBkY6oQ0DBqFxsvigGdNlPW0kJEhQBcXV3vHWLdOXzkbYsI3CbrJh3nPY/SytGF534ha/3mVrDavP8ea+9mprimTwmVnFahYt5Vh20Xjp5TclTqJZZ+8dkEm4salcXsN94QR0Pnfe5MqxcGPI7x7nQbO5TefMX5A7GyR2l6lawg==

Sello digital del SAT:  
sk5FvBMC4/Mp0V4Gs8Hm+/CvGh3mGCMK8KcP9c+71hR7Yf5sJU6fHdEgwz/ed54KgLUdObHgM83MU+yboW3DO0Zi6RyJ4fVahHDkKok+lpmmZwQC3XUJ+eQ2CGpocy+MfFigSeqYTY1BzZ0KJ94com37cslHrEd20Y3pzYaaTZ2jd1qa32HvID9XIPFIntfvPidTk96zJ6bT2TQBwtl4BKbs+JOJK2ih+95YQkuiOWZ0fqVmi9uyqkh0uXkTRp8KZ1SSUWU5AQhCF1BOAHqWoaAzRmPDQ0SiPc5pK5pooqTnnWWhZwXGpgxDPLHqcmXA9quLVDCFiKsa14gjQA==



Cadena Original del complemento de certificación digital del SAT:  
[1.1]BF717223-46F2-483C-9251-68943EFFFFE1B[2024-03-28T11:36:46]PPD101129EA3[E8dgplofwnAld5qH09HX9D2m0Kx0lwFieDMK/c6uX7Dra1/PUK5cjaNaXqcdkTIO+rQ/BD5uMamGZ/xfIOc1G8GwcXEwAQ+tjuRpl4y/G//SMKTOKnH5NPfBEtybauEGagz5pkuRxi1TTSVimzP19ucZCah6iNhTp0CJi9UBkY6oQ0DBqFxsvigGdNlPW0kJEhQBcXV3vHWLdOXzkbYsI3CbrJh3nPY/SytGF534ha/3mVrDavP8ea+9mprimTwmVnFahYt5Vh20Xjp5TclTqJZZ+8dkEm4salcXsN94QR0Pnfe5MqxcGPI7x7nQbO5TefMX5A7GyR2l6lawg==][00001000000504204971][  
RFC del proveedor de certificación: PPD101129EA3 Fecha y hora de certificación: 2024-03-28 11:36:46  
No. de serie del certificado SAT 00001000000504204971





Utr: supervisor  
Rep: rptPoliza

Instituto del Deporte de Tlaxcala  
TLAXCALA

Póliza: E00694 Del 30/04/2024

Fecha y hora de Impresión | 09/jul./2024 02:01 p. m.  
Página | 1

Concepto: PAGO DE FACTURA 741, GARRAFONES DE AGUA

Beneficiario: MARYCRUZ CAMACHO LUCAS

Folio / Cheque : GC  
2024

No	Cuenta	Descripción de la cuenta	Cargo	Abono	Concepto del movimiento
0001	8270-6-01-01-2211-1	Productos alimenticios para personas	\$190.00		FF, FACTURA 741, GARRAFONES DE AGUA, MARYCRUZ CAMACHO LUCAS
0002	1112-03	BBVA CTA. 0117507348		\$190.00	FF, MARYCRUZ CAMACHO LUCAS
0003	8240-6-01-01-2211-1	Productos alimenticios para personas	\$190.00		FF, Movimiento Directo Automático
0004	8220-6-01-01-2211-1	Productos alimenticios para personas		\$190.00	FF, Movimiento Directo Automático
0005	8250-6-01-01-2211-1	Productos alimenticios para personas	\$190.00		FF, Movimiento Directo Automático
0006	8240-6-01-01-2211-1	Productos alimenticios para personas		\$190.00	FF, Movimiento Directo Automático
0007	5122-2211	Productos alimenticios para personas	\$190.00		FF, Movimiento Directo Automático
0008	2112-2-2211	Productos alimenticios para personas		\$190.00	FF, Movimiento Directo Automático
0009	8260-6-01-01-2211-1	Productos alimenticios para personas	\$190.00		FF, Movimiento Directo Automático
0010	8250-6-01-01-2211-1	Productos alimenticios para personas		\$190.00	FF, Movimiento Directo Automático
0011	8260-6-01-01-2211-1	Productos alimenticios para personas		\$190.00	FF, Movimiento Directo Automático
0012	2112-2-2211	Productos alimenticios para personas	\$190.00		FF, Movimiento Directo Automático
Sumas iguales =>			1,140.00	1,140.00	

RFC emisor: CALM760313LD6  
Nombre emisor: MARYCRUZ CAMACHO LUCAS  
Folio: 741  
RFC receptor: IDT0103305M3  
Nombre receptor: INSTITUTO DEL DEPORTE DE TLAXCALA  
Código postal del receptor: 90430  
Régimen fiscal receptor: Personas Morales con Fines no Lucrativos  
Uso CFDI: Gastos en general

Folio fiscal:  
No. de serie del CSD:  
Código postal, fecha y hora de emisión:  
Efecto de comprobante:  
Régimen fiscal:  
Exportación:

7995ED0B-0039-4A4B-9688-0C5F03F72FCA  
0000100000050465028  
90339 2024-04-12 13:51:24  
Ingreso  
Régimen Simplificado de Confianza  
No aplica

Conceptos

Clave del producto y/o servicio	No. identificación	Cantidad	Clave de unidad	Unidad	Valor unitario	Importe	Descuento	Objeto impuesto
50202301		10.00	E48	Unidad de servicio	19.241	192.41		
Descripción: LLENADO DE GARRAFONES CON AGUA PURIFICADA NOTA (1567)					Impuesto	Tipo	Base	Tipo Factor Tasa o Cuota
Número de padimento					IVA	Traslado	192.41	Tasa 0.00%
Número de cuenta predial					ISR	Retención	192.41	Tasa 1.25%

Moneda: Peso Mexicano  
Forma de pago: Efectivo  
Método de pago: Pago en una sola exhibición

Subtotal \$ 192.41  
Impuestos trasladados IVA 0.00% \$ 0.00  
Impuestos retenidos ISR \$ 2.41  
Total \$ 190.00

Sello digital del CFDI:  
I7ADuSdsc51GjPisDtt04qR52238EbtTY6He5co1w/nkNjlrZlBBozdkS9KIPmgXZBkckzkH0VDMSS6avA0muLsK+pmGbyiyRTCqtrPP7kUFL6Q9nn30HEQ3EiLDf6ICT11vXSMUXz2jmV4lcO9  
Qxopq7kR4+38XGHn2cDnh6bGn6IA5+SYHq3A+izsfdpnh8VCu4yeLClgmzfThTkJPpKohsE9h3LE7cdKQ7WJMjdx3NwSz8sT+Gqt26YxDbp190Qpp4+H+pqHjWkiOa7x1+xR3ccuYudGD6DZ6  
AEZTQLxbCrK2pDTvB6+Ug7N+UtiOEK8HbdkpgEeGOrMZe5A==

Sello digital del SAT:  
Um6Uyc8nNfBmab7WZG4+6uIQ9Hh12Y4N62qBv1S06j0kLk+cqcBrKYcS1S5lmhpolhvvDLe5prs4X5jo+UvWwED/+i9hYj3vRF4TE75uHkCTSGdtzOckKvWWiD0dDeMtzQTxsV8wQlddHij1q  
qG3oxA7kWRmMR8OsXrNTICWPYcQ+RVvvVzXlCdGmqfWMQT4/qK0DONuTm+Wyun7AUuVgoTJRgay76XaKhZ4q6yVs9iXuEonsVzr6gYArhesdK4b8vdlgeyfeqJckArqUy7JINQLztuicf2  
XIQdGqj+H+S+k0CNPciU1U/R+Kxuh7ILCMKVn9ekFD/D6v+/5Q0gQ==



Cadena Original del complemento de certificación digital del SAT:  
[1.1|7995ED0B-0039-4A4B-9688-0C5F03F72FCA|2024-04-12T13:51:42|SAT970701NN3|I7ADuSdsc51GjPisDtt04qR52238EbtTY6He5co1w/nkNjlrZlBBozdkS9KIPmgXZBkckzkH0VDMSS6avA0muLsK+pmGbyiyRTCqtrPP7kUFL6Q9nn30HEQ3EiLDf6ICT11vXSMUXz2jmV4lcO9Qxopq7kR4+38XGHn2cDnh6bGn6IA5+SYHq3A+izsfdpnh8VCu4yeLClgmzfThTkJPpKohsE9h3LE7cdKQ7WJMjdx3NwSz8sT+Gqt26YxDbp190Qpp4+H+pqHjWkiOa7x1+xR3ccuYudGD6D26AEZTQLxbCrK2pDTvB6+Ug7N+UtiOEK8HbdkpgEeGOrMZe5A==|00001000000504465028|]  
RFC del proveedor de certificación: SAT970701NN3  
No. de serie del certificado SAT 00001000000504465028  
Fecha y hora de certificación: 2024-04-12 13:51:42



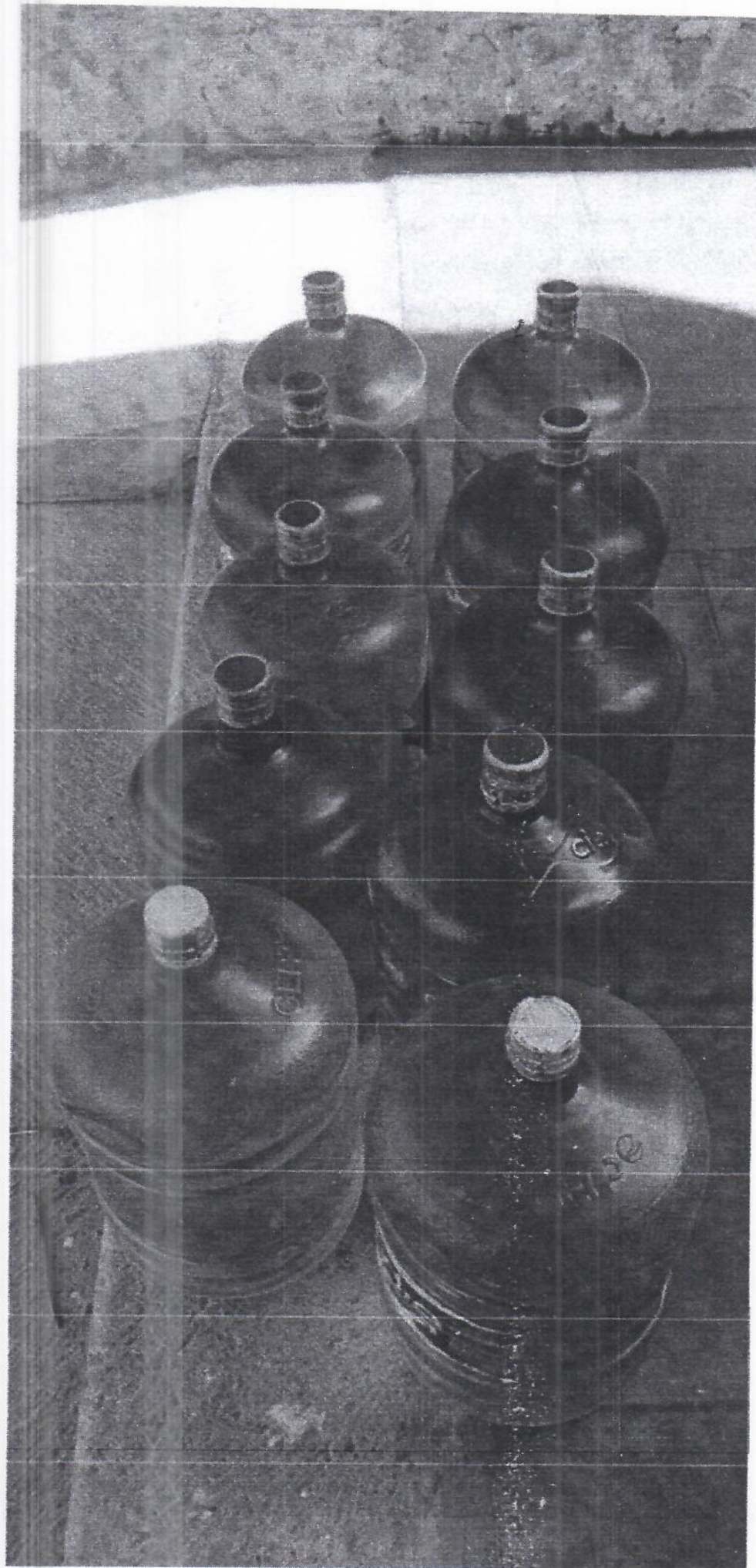



Usr: supervisor  
Rep: rptPoliza

Instituto del Deporte de Tlaxcala  
TLAXCALA

Póliza: E01049 Del 12/06/2024

Fecha y hora de impresión: 01 jul, 2024 04:13 p. m.  
Página: 1

Concepto: PAGO DE FACTURA 746, LLENADO DE GARRAFONES

Beneficiario: MARYCRUZ CAMACHO LUCAS

Folio / Cheque : GC  
2024

No	Cuenta	Descripción de la cuenta	Cargo	Abono	Concepto del movimiento
0001	8270-6-01-01-2211-1	Productos alimenticios para personas	\$180.01		FF, FACTURA 746, LLENADO DE GARRAFONES, MARYCRUZ CAMACHO LUCAS
0002	1112-03	BBVA CTA. 0117507348		\$180.01	FF, MARYCRUZ CAMACHO LUCAS
0003	8240-6-01-01-2211-1	Productos alimenticios para personas	\$180.01		FF, Movimiento Directo Automático
0004	8220-6-01-01-2211-1	Productos alimenticios para personas		\$180.01	FF, Movimiento Directo Automático
0005	8250-6-01-01-2211-1	Productos alimenticios para personas	\$180.01		FF, Movimiento Directo Automático
0006	8240-6-01-01-2211-1	Productos alimenticios para personas		\$180.01	FF, Movimiento Directo Automático
0007	5122-2211	Productos alimenticios para personas	\$180.01		FF, Movimiento Directo Automático
0008	2112-2-2211	Productos alimenticios para personas		\$180.01	FF, Movimiento Directo Automático
0009	8260-6-01-01-2211-1	Productos alimenticios para personas	\$180.01		FF, Movimiento Directo Automático
0010	8250-6-01-01-2211-1	Productos alimenticios para personas		\$180.01	FF, Movimiento Directo Automático
0011	8260-6-01-01-2211-1	Productos alimenticios para personas		\$180.01	FF, Movimiento Directo Automático
0012	2112-2-2211	Productos alimenticios para personas	\$180.01		FF, Movimiento Directo Automático
Sumas iguales =>			1,080.06	1,080.06	



RFC emisor: CALM760313LD6  
Nombre emisor: MARYCRUZ CAMACHO LUCAS  
Folio: 746  
RFC receptor: IDT0103305M3  
Nombre receptor: INSTITUTO DEL DEPORTE DE TLAXCALA  
Código postal del receptor: 90430  
Régimen fiscal receptor: Personas Morales con Fines no Lucrativos  
Uso CFDI: Gastos en general.

Folio fiscal: AA367C2E-916C-4776-B784-6782825F5CE1  
No. de serie del CSD: 00001000000506901854  
Código postal, fecha y hora de emisión: 90339 2024-05-07 13:41:37  
Efecto de comprobante: Ingreso  
Régimen fiscal: Régimen Simplificado de Confianza  
Exportación: No aplica

Conceptos

Clave del producto y/o servicio	No. identificación	Cantidad	Clave de unidad	Unidad	Valor unitario	Importe	Descuento		Objeto impuesto
50202301		9.4736	E48	Unidad de servicio	19.242	182.29			Si objeto de impuesto.
Descripción	LLENADO DE GARRAFONES CON AGUA PURIFICADA NOTA (002)				Impuesto	Tipo	Base	Tipo Factor Tasa o Cuota	Importe
					IVA	Traslado	182.29	Tasa 0.00%	0.00
					ISR	Retención	182.29	Tasa 1.25%	2.28
Número de pedimento		Número de cuenta predial							

Moneda: Peso Mexicano  
Forma de pago: Efectivo  
Método de pago: Pago en una sola exhibición

Subtotal \$ 182.29  
Impuestos trasladados IVA 0.00% \$ 0.00  
Impuestos retenidos ISR \$ 2.28  
Total \$ 180.01

Sello digital del CFDI:

tFP6VigFY00F73k0xYkG3nPB+IVlpKGBCRfoS1Ab3u2ct7c9WTrNqJgIDU4pVp80Sv1wfnP7zQ8iBVrKALnRAagOp+7KgeOAJ8ptDJLJvINJJwS30+xWqBEIV4zg7Iz49g8D3SSpDrBUUOKc  
INewrkFXyzV43fUTyTiyfJ0B56A0WKzminaxMt1UewDcJT7NdqHsSSuEILIVR8zS0h6MHpY+MV61qQX066IN3JXieTjEjGpGxRZjX8BuWw7+nCSuTLBqvcjpp1mm5NddcdXBcBBwWizvgX  
M1ugWeEkMruLZ+mRwUTqq/w22ZTGIAIEe21V2z1NGthq5vFgQ==

Sello digital del SAT:

njj+/ArUKTY8KVNeBg2PGqNssleyfmu7qdb0OPvSSqAKHUbLSPpWRR/DrgGH5UWQ799RJoesGTIT7/DkRwib02mOlpSMPewzQQXIDeWY@CmaLmzgoQguagSHSS3IXaif1GecSln48jek  
POQSJLwJcTzvo0NX5D5Q8RontymvHb3py5+SQ2Jr9Jc1oFgESHXBEVFKzJaptU7IGDYCJIMOQewr7UhusOvwi9ee3ln1iOcfi00xY0WIRSEnnaqHqHiaVlmgz2lySAXE7502R1zJ5XfCFluA  
FSoln0usyxnS6h2PFgRSCaFadJLhJ7re9TulN5xQZ8yDoBrNQ==

Cadena Original del complemento de certificación digital del SAT:

||1.1|AA367C2E-916C-4776-B784-6782825F5CE1|2024-05-07T13:41:57|SAT970701NN3||FP6VigFY00F73k0xYkG3nPB+IVlpKGBCRfoS1Ab3u2ct7c9  
WTrNqJgIDU4pVp80Sv1wfnP7zQ8iBVrKALnRAagOp+7KgeOAJ8ptDJLJvINJJwS30+xWqBEIV4zg7Iz49g8D3SSpDrBUUOKcINewrkFXyzV43fUTyTiyfJ  
J0B56A0WKzminaxMt1UewDcJT7NdqHsSSuEILIVR8zS0h6MHpY+MV61qQX066IN3JXieTjEjGpGxRZjX8BuWw7+nCSuTLBqvcjpp1mm5NddcdXBcBBwW  
izvgXM1ugWeEkMruLZ+mRwUTqq/w22ZTGIAIEe21V2z1NGthq5vFgQ==|00001000000504465028||

RFC del proveedor de certificación: SAT970701NN3

Fecha y hora de certificación: 2024-05-07 13:41:57

No. de serie del certificado SAT 00001000000504465028



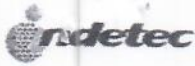

Usr supervisor  
Rep rptPoliza

Instituto del Deporte de Tlaxcala  
TLAXCALA

Póliza: E01229 Del 01/07/2024

Fecha y hora de Impresión 26/jul/2024 04:34 p. m.  
Página 1

Concepto: PAGO FACTURA 66F25, COFFE BREAK, INAUGURACIÓN MUSEO DE EXPOSICIÓN VERDE Y ORO

Beneficiario: RBBE OPERADORA Y ASOCIADOS

Folio / Cheque : gc 2023

No	Cuenta	Descripción de la cuenta	Cargo	Abono	Concepto del movimiento
0001	8270-6-01-01-2211-1	Productos alimenticios para personas	\$22,260.00		FF: FACTURA 66F25, COFFE BREAK, INAUGURACIÓN MUSEO DE EXPOSICIÓN VERDE Y ORO, RBBE OPERADORA Y ASOCIADOS
0002	1112-03	BBVA CTA. 0117507348		\$22,260.00	FF: RBBE OPERADORA Y ASOCIADOS
0003	8240-6-01-01-2211-1	Productos alimenticios para personas	\$22,260.00		FF: Movimiento Directo Automático
0004	8220-6-01-01-2211-1	Productos alimenticios para personas	\$22,260.00		FF: Movimiento Directo Automático
0005	8250-6-01-01-2211-1	Productos alimenticios para personas	\$22,260.00		FF: Movimiento Directo Automático
0006	8240-6-01-01-2211-1	Productos alimenticios para personas	\$22,260.00		FF: Movimiento Directo Automático
0007	5122-2211	Productos alimenticios para personas	\$22,260.00		FF: Movimiento Directo Automático
0008	2112-2-2211	Productos alimenticios para personas	\$22,260.00		FF: Movimiento Directo Automático
0009	8260-6-01-01-2211-1	Productos alimenticios para personas	\$22,260.00		FF: Movimiento Directo Automático
0010	8250-6-01-01-2211-1	Productos alimenticios para personas	\$22,260.00		FF: Movimiento Directo Automático
0011	8260-6-01-01-2211-1	Productos alimenticios para personas	\$22,260.00		FF: Movimiento Directo Automático
0012	2112-2-2211	Productos alimenticios para personas	\$22,260.00		FF: Movimiento Directo Automático
Sumas iguales =>			133,560.00	133,560.00	



RFC emisor:ROA090821V83

Nombre emisor:RB8E OPERADORA Y ASOCIADOS

RFC receptor:IDT0103305M3

Nombre receptor:INSTITUTO DEL DEPORTE DE TLAXCALA

Código postal del receptor:90430

Régimen fiscal:Personas Morales con Fines no Lucrativos

Uso CFDI:Gastos en general.

Folio fiscal:40944024-7BF6-4B45-91B1-5B2CDA566F25

No. de serie del CSD:00001000000506126192

Código postal, fecha y hora de emisión:90040 2024-07-01 17:54:30

Efecto de comprobante:Ingreso

Régimen fiscal:General de Ley Personas Morales

Exportación:No aplica

Conceptos

Clave del producto y/o servicio	No. identificación	Cantidad	Clave de unidad	Unidad	Valor unitario	Importe	Descuento	Objeto impuesto	
90101600		120.00	E48	Unidad de servicio	159.9138	19,189.66		Si objeto de impuesto.	
Descripción	COFFE BREAK INAUGURACIÓN MUSEO EXPOSICIÓN VERDE Y ORO				Impuesto	Tipo	Base	Tipo Factor	Tasa o Cuota
					IVA	Traslado	19,189.66	Tasa	16.00%
Número de pedimento		Número de cuenta predial				Importe			
						3,070.34			

Moneda:Peso Mexicano

Forma de pago:Transferencia electrónica de fondos (incluye SPEI)

Método de pago:Pago en una sola exhibición

Subtotal

Impuestos trasladados

Total

\$ 19,189.66

\$ 3,070.34

\$ 22,260.00

Sello digital del CFDI:

ECEuW6UmophiHVCmynx29LAxPVDxb8cgWBcz6DXHQ/1717m/esg26SqWAMI1MVzTS1IKRKfs6MWlx/xO5Zmk3W6FrkCwa2Td4r2Jpxac/FebDrmlEeJdEY/b8cNfoWcj84bxPc9wmHa5YKz987LCCvK3B51syhUDeUil5K4IKJaZhKGWjq+xpPih75MIPqXLhH9uA0MLWWOy3W/zNiu3CW+0Qoxh0d8tQaSupApDymummtu6edKGNn6z7NS0RDONN9gUAuUbKDkjNmoJKmT8V4WFmVsqaCEBNIVqAE6Kg3nZLes6ZssE2rMEcXqzDOWsgKeCu2ylnw9bBXb5b9Zg==

Sello digital del SAT:

em09CR60rf+tuO4D5kGd4X3Yz7FqFs5i1RMaqaNzatk1ZdiXYI7AVjd2iAaCWi+MeM5rJm4Q1SYeADN6ZQLC86ioDtiZMdfm6i1ovZeKyGbFYQJ4sCuLiMIdCDIKfVIM0zIM0de6zviEbeZRuUY59QJZ9H8Peszu1C31hscWNyok9b4BklURS+WTa6cwkwBfs8vedDohRTNHa92+d4X1oPBwgToGmVB0wTWwFUhku4WBBIWIMLOYFjZyLPH6N5CjOceVudmSgJbmKDIAgyO3XguAui5JE8B2VH0wakQBURPmmL3GrVsdPrGaR5xKJkUyv1jKdcz3VbyQLW7ERQ==



Cadena Original del complemento de certificación digital del SAT:

||1.1|40944024-7BF6-4B45-91B1-5B2CDA566F25|2024-07-01T17:54:55|SAT970701NN3|ECEuW6UmophiHVCmynx29LAxPVDxb8cgWBcz6DXHQ/1717m/esg26SqWAMI1MVzTS1IKRKfs6MWlx/xO5Zmk3W6FrkCwa2Td4r2Jpxac/FebDrmlEeJdEY/b8cNfoWcj84bxPc9wmHa5YKz987LCCvK3B51syhUDeUil5K4IKJaZhKGWjq+xpPih75MIPqXLhH9uA0MLWWOy3W/zNiu3CW+0Qoxh0d8tQaSupApDymummtu6edKGNn6z7NS0RDONN9gUAuUbKDkjNmoJKmT8V4WFmVsqaCEBNIVqAE6Kg3nZLes6ZssE2rMEcXqzDOWsgKeCu2ylnw9bBXb5b9Zg==|00001000000705250068||

RFC del proveedor de certificación: SAT970701NN3      Fecha y hora de certificación: 2024-07-01 17:54:55

No. de serie del certificado SAT      00001000000705250068