

OFICIO No. DOPM/DOP/0001/2024

Comitán de Domínguez Chiapas;

21 de Octubre de 2024.

Lic. Andrea Guadalupe Castillo Penagos
Responsable de la Unidad de Transparencia
Presente.

Por este medio y en referencia al oficio No. PM/UT/105/2024, respecto a la recomendación 159/2022 emitida por la Comisión Nacional de Derechos Humanos me permito comunicarle que se han tomado acciones específicas para dar cumplimiento a la recomendación sobre la contaminación del río San Vicente; Una de las principales acciones es el desarrollo del proyecto ejecutivo denominado:

1.- PROYECTO "RELLENO SANITARIO TIPO A" PARA LA DISPOSICIÓN FINAL DE LOS RESIDUOS SÓLIDOS URBANOS DE MANERA SEGURA Y CONTROLADA, (PROYECTO QUE INCLUYE UNA PLANTA DE TRATAMIENTO DE RESIDUOS SÓLIDOS).

Este proyecto ya fue avalado por la (SEMAHN) Secretaria del Medio Ambiente e Historia Natural, actualmente se están tomando las acciones correspondientes para la validación ante la SOP para la validación y la asignación de recursos.

De la misma manera se presentó el proyecto denominado:

2.- PROYECTO EJECUTIVO PARA LA REHABILITACION Y ADECUACION INTEGRAL DE LA PLANTA DE TRATAMIENTO DE AGUAS RESIDUALES DE COMITAN DE DOMÍNGUEZ, CHIAPAS.

Proyecto que actualmente esta en proceso de validación ante la CONAGUA.

Así mismo y respecto a la subcuenca RH30Fe que atraviesa parcialmente la ciudad de Comitán de la zona Poniente a la zona Oriente iniciando sobre las coordenadas (Latitud -92.153209 Longitud 16.255951 y termina sobre las coordenadas (Longitud-92.129578 Latitud 16.186959) se han realizado inspecciones para verificar que no se derramen aguas residuales sobre el canal.

Anexo fotos y evidencias de los proyectos.

A T E N T A M E N T E

ARQ. LUIS ALFREDO VAZQUEZ MENDEZ
DIRECTOR DE OBRAS PUBLICAS MUNICIPALES



COMITÁN
DE DOMÍNGUEZ 2024 - 2027
LA ERA DE LA TRANSFORMACIÓN

PROYECTO “RELLENO SANITARIO TIPO A” PARA LA DISPOSICIÓN FINAL DE LOS RESIDUOS SÓLIDOS URBANOS DE MANERA SEGURA Y CONTROLADA



Monto de inversión \$ 132,931,031.07

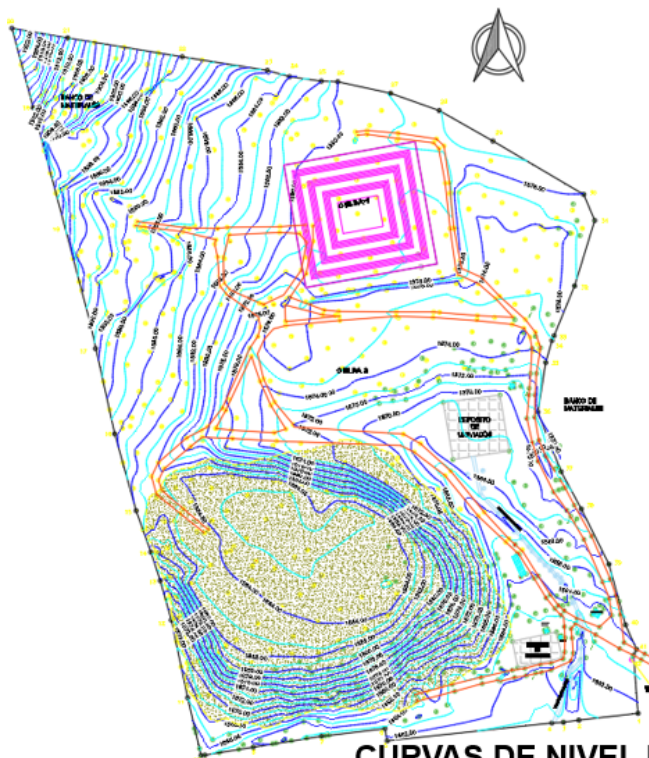

CURVAS DE NIVEL DE LEVANTAMIENTO ESTADO Y ACTUAL



Palacio Municipal s/n, Colonia Centro
C.P. 30000, Comitán de Domínguez, Chiapas.



obras-publicas@comitan.gob.mx



CamScanner
www.comitan.gob.mx



COMITÁN
DE DOMÍNGUEZ 2024 - 2027
LA ERA DE LA TRANSFORMACIÓN

INSPECCION SUBCUENCA RH30Fe QUE CRUZA DE LA ZONA PONIENTE AL ZONA ORIENTE DE COMITAN



16.23400333333333N 92.14623666666667W
MZ3 LT15A 11A. Calle Sur Poniente
Estela Morales
Comitán de Domínguez
Chiapas



16.24062N 92.14891666666666W
9 Tulipanes
Santa Ana Culanchuy
Comitán de Domínguez
Chiapas



**OBRAS
PÚBLICAS**



Palacio Municipal s/n, Colonia Centro
C.P. 30000, Comitán de Domínguez, Chiapas.



obras-publicas@comitan.gob.mx



CamScanner



www.comitan.gob.mx



NOTAS
N.R.T. NIVEL A RASANTE DE TUBERÍA
N.T.N. NIVEL DE TERRENO NATURAL.
N.T.T. NIVEL DE TERRENO TERMINADO.
N.C. NIVEL DE CORONA.
N.C.M NIVEL CORONA DE MURO
N.F. NIVEL DE FONDO.
N.G. NIVEL DE GRAVA.
N.A.R. NIVEL DE ARENA.
N.L. NIVEL DE Lodos.
N.A. NIVEL DE AGUA.
N.B. NIVEL DE BARANDAL.
N.P.T NIVEL DE PISO TERMINADO
 TODOS LOS NIVELES ESTÁN EN MSNM

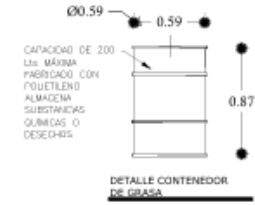

Proyecto Planta de Tratamiento