



AYUNTAMIENTO DE
TOTOLAC
2021 - 2024
Eficiente y Transparente

Totalac, Tlaxcala; a 17 de junio de 2024.

Oficio No. AIPT/112/06/2024

Asunto: Se envía respuesta

C. Guacamaya Tlax.
guacamayatlax@gmail.com
PRESENTE

Por este medio, me permito remitirle, respecto de la información solicitada por usted a través de la Plataforma Nacional de Transparencia radicada bajo el número de control asignado por la PNT No. 290537824000036, la siguiente información:

- Oficio No. PMT/366/2024, firmado por el Tesorero Municipal, mediante el cual envía respuesta a la información por Usted solicitada.

Sin más por el momento, aprovecho la ocasión para enviarle un cordial saludo.

ATENTAMENTE

**C.P. JORGE LUIS FLORES
TLACOCUENTLA
RESPONSABLE DE ACCESO A LA INFORMACION**

c.c.p. Archivo.



AYUNTAMIENTO DE
TOTOLAC

2021 - 2024

Eficiente y Transparente

Totolac, Tlaxcala; a 17 de junio de 2024.

No. Oficio PMT/366/2024

Asunto: Se envía información.

C.P. JORGE LUIS FLORES TLACOCUENTLA
RESPONSABLE DE ACCESO A LA INFORMACION
PRESENTE.

Por este medio, le envié un cordial saludo y al mismo tiempo, informo a Usted que en atención a su oficio numero **AIPT/104/06/2024**, por medio del cual me solicita información para atender la solicitud de información de la Plataforma Nacional de Transparencia, radicada bajo el número de control **290537824000036**, por el solicitante, C. Guacamaya Tlax, guacamaya.tlax@gmail.com, por este medio, me permito remitirle la siguiente información:

Una relación detallada de las compras de comida, bebidas o souvenirs efectuadas por el municipio de Totolac desde el 01 de enero 2024 a 27 de mayo de 2024, especificando fecha de compra, descripción detallada de los productos adquiridos, motivo de la compra además de una copia de todas las facturas y evidencias fotografías de dichas copras.

Agradeciendo su atención al presente, quedo a sus órdenes.



ATENTAMENTE

C.P. OSCAR VIRGILIO JIMENEZ PEREZ
TESORERO MUNICIPAL

c.c.p. Archivo

Municipio de Totolac
Compras de comida, bebidas o souvenir realizadas
Periodo 01 de Enero al 27 de mayo de 2024

Nº	Nº DE REGISTRO	FECHA DE LA COMPRA	DESCRIPCION	MOTIVO DE LA COMPRA	IMPORTE DE A CONSIDERAR EN LA SOLICITUD	TOTAL DE FACTURA	OBSERVACIONES
1	1	20/01/2024	3 PAQUETES DE AGUA EMBOTELLADA DE 500 ML Y 3 CHAROLAS DE COCA COLA DE 355 ML	SESION DEL CONSEJO DE SEGURIDAD PUBLICA EL DIA 22/01/2024	1,056.00	1,665.00	En la factura contiene articulos de limpieza y desechable por un importe de \$609
2	2	24/01/2024	RESTAURANTES AL 16%	PAGO DE ALIMENTOS PARA REUNION DE TRABAJO CON PRESIDENTES DE COMUNIDAD PREVIA A SESION DE CABILDO	3,470.00	3,470.00	N/A
3	2	24/01/2024	RESTAURANTES AL 16%	PAGO DE ALIMENTOS PARA REUNION DE TRABAJO CON PRESIDENTES DE COMUNIDAD PREVIA A SESION DE CABILDO	377.00	377.00	N/A
4	3	07/01/2024	ROSCA DE REYES	PARTIDA DE ROSCA EN LA COMUNIDAD DE TEOTLALPAN	1,890.00	1,890.00	N/A
	3	07/01/2024	ROSCA DE REYES	PARTIDA DE ROSCA EN LA COMUNIDAD DE TEOTLALPAN	1,134.00	1,134.00	N/A
5	4	31/01/2024	CAFÉ Y REFRESCO	COMPRA DE INSUMOS PARA LA PRESIDENCIA DE COMUNIDAD	969.58	1,473.49	En la factura contiene articulos desechables por \$503.91
6	4	31/01/2024	AGUA EMBOTELLADA 300 ML	COMPRA DE AGUA BONAFONT KIS PARA EL DIA DE REYES DE SAN JUAN TOTOLAC	1,603.00	1,603.00	N/A
7	5	08/01/2024	6 ROSCA DE REYES	MOTIVO DEL DIA DE REYES CELEBRADO EL DIA 8 DE ENERO EN LA COMUNIDAD DE LOS REYES QUIAHUXTLAN	1,948.80	1,948.80	N/A
8	5	08/01/2024	6 ROSCA DE REYES	MOTIVO DEL DIA DE REYES CELEBRADO EL DIA 8 DE ENERO EN LA COMUNIDAD DE LOS REYES QUIAHUXTLAN	1,948.80	1,948.80	N/A
9	5	08/01/2024	6 ROSCA DE REYES	MOTIVO DEL DIA DE REYES CELEBRADO EL DIA 8 DE ENERO EN LA COMUNIDAD DE LOS REYES QUIAHUXTLAN	1,948.80	1,948.80	N/A
10	6	09/02/2024	600PIEZAS DE BOING LATA 340 ML	PARA LOS PARTICIPANTES DEL DESFILE DE CARNAVAL EL DIA 10 DE FEBRERO DE 2024	7,274.94	7,274.94	N/A
11	7	09/02/2024	LONCH CON TORTA, GALLETAS Y UNA NARANJA	LUNCH PARA PARTICIPANTES DEL DESFILE DE CARNAVAL EL DIA 10 DE FEBRERO DE 2024	78,880.00	78,880.00	N/A

Municipio de Totolac
Compras de comida, bebidas o souvenir realizadas
Periodo 01 de Enero al 27 de mayo de 2024

Nº	Nº DE REGISTRO	FECHA DE LA COMPRA	DESCRIPCION	MOTIVO DE LA COMPRA	IMPORTE DE A CONSIDERAR EN LA SOLICITUD	TOTAL DE FACTURA	OBSERVACIONES
12	8	10/02/2024	AGUA EMBOTELLADA 300 ML	DESFILE DE CARNAVAL DEL 10 Y 18 DE FEBRERO DE 2024	2,800.00	2,800.00	N/A
13	8	19/02/2024	AGUA Y REFRESCO	BEBIDAS PARA EL PERSONAL DE SERVICIOS MUNICIPALES	402.00	440.00	EN LA FACTURA CONTIENE ARTICULOS DESECHABLES POR \$38
14	8	19/02/2024	CONSUMO DE ALIMENTOS	COMIDA PARA EL PERSONAL DE SERVICIOS MUNICIPALES (ENCARGADO DE PONER LAMPARAS EN EL MUNICIPIO)	1,350.00	1,350.00	N/A
15	9	16/02/2024	AGUA EMBOTELLADA 300 ML	AGUA EMBOTELLADA PARA DESFILE DE CARNAVAL	480.00	480.00	N/A
16	10	27/02/2024	AGUA EMBOTELLADA 500 ML	AGUA EMBOTELLADA PARA DISFILE DE CARNAVAL EN CALLES DE PANOTLA	2,310.00	2,310.00	N/A
17	11	20/02/2024	AGUA Y REFRESCO	AGUA Y REFRESCO PARA PERSONAL DE SERVICIOS MUNICIPALES ENCARGADO DE PONER LAMPARAS EN LAS CALLES	402.00	432.00	LA FACTURA CONTIENE DESECHABLES POR UN IMPORTE DE \$30
18	11	20/02/2024	CONSUMO DE ALIMENTOS	CONSUMO DE ALIMENTOS PARA PERSONAL DE SERVICIOS MUNICIPALES ENCARGADOS DE PONER LAMPARAS EN LAS CALLES	1,160.00	1,160.00	N/A
19	12	29/02/2024	30 LUNCH TORTA CON MILANESA CON UNA FRUTA Y JUGO 100 PIEZAS	PARA LA FERIA DEL EMPLEO EN SAN FRANCISCO OCOTELULCO	3,000.00	3,000.00	N/A
20	13	07/02/2024	ALTEÑO FIESTA SURTIDO 5 KILOS	DULCES PARA LA PARTICIPACION DEL SMDIF EN EL CARNAVAL DE TOTOLAC 2024	1,860.00	1,860.00	N/A
21	13	07/02/2024	ALTEÑO FIESTA SURTIDO 5 KILOS	DULCES PARA LA PARTICIPACION DEL SMDIF EN EL CARNAVAL DE TOTOLAC 2024	1,860.00	1,860.00	N/A
22	13	07/02/2024	ALTEÑO FIESTA SURTIDO 5 KILOS	DULCES PARA LA PARTICIPACION DEL SMDIF EN EL CARNAVAL DE TOTOLAC 2024	1,860.00	1,860.00	N/A
23	13	07/02/2024	ALTEÑO FIESTA SURTIDO 5 KILOS	DULCES PARA LA PARTICIPACION DEL SMDIF EN EL CARNAVAL DE TOTOLAC 2024	1,860.00	1,860.00	N/A

Municipio de Totolac
Compras de comida, bebidas o souvenir realizadas
Periodo 01 de Enero al 27 de mayo de 2024

Nº	Nº DE REGISTRO	FECHA DE LA COMPRA	DESCRIPCION	MOTIVO DE LA COMPRA	IMPORTE DE A CONSIDERAR EN LA SOLICITUD	TOTAL DE FACTURA	OBSERVACIONES
24	13	07/02/2024	ALTEÑO FIESTA SURTIDO 5 KILOS	DULCES PARA LA PARTICIPACION DEL SMDIF EN EL CARNAVAL DE TOTOLAC 2024	1,860.00	1,860.00	N/A
25	13	07/02/2024	ALTEÑO FIESTA SURTIDO 5 KILOS	DULCES PARA LA PARTICIPACION DEL SMDIF EN EL CARNAVAL DE TOTOLAC 2024	620.00	620.00	N/A
26	14	29/02/2024	MEMELAS Y CHAMPURRADO	SERVICIO DE MEMELAS Y CHAMPURADO PARA 150 PERSONAS REALIZADO EL 08 DE ENERO 2024 EN LA COMUNIDAD DE SAN MIGUEL TLAMAHUCO	5,000.01	5,000.01	N/A
27	14	29/02/2024	100 PAMBAZOS	100 PAMBAZOS DE PAPA Y LONGANIZA PARA EL DIA DE REYES REALIZADO EL 08 DE ENERO 2024 EN LA COMUNIDAD DE SAN MIGUEL TLAMAHUCO	2,000.00	2,000.00	N/A
28	14	29/02/2024	8 ROSCAS GRANDES	8 ROSCAS GRANDES PARA EL DIA DE REYES EALIZADO EL 08 DE ENERO 2024 EN LA COMUNIDAD DE SAN MIGUEL TLAMAHUCO	3,600.00	3,600.00	N/A
29	15	03/02/2024	PIERNA Y MUSLO	PIERNA Y MUSLO PARA LA CELEBRACION EN LA FIESTRA PATRONAL DE LA COMUNIDAD DE LA CALENDARIA TEOTLALPAN	1,618.80	1,618.80	N/A
30	15	03/02/2024	PIERNA Y MUSLO	PIERNA Y MUSLO PARA LA CELEBRACION EN LA FIESTRA PATRONAL DE LA COMUNIDAD DE LA CALENDARIA TEOTLALPAN	1,081.00	1,081.00	N/A
31	15	03/02/2024	CHILE DE ARBOL Y CHIPOTLE ROJO	CHILE DE ARBOL Y CHIPOTLE ROJO PARA LA CELEBRACION EN LA FIESTRA PATRONAL DE LA COMUNIDAD DE LA CALENDARIA TEOTLALPAN	2,400.43	2,400.43	N/A
32	15	03/02/2024	ARROZ, ALVERJON Y JAMAICA	ARROZ, ALVERJON Y JAMAICA PARA LA CELEBRACION EN LA FIESTRA PATRONAL DE LA COMUNIDAD DE LA CALENDARIA TEOTLALPAN	1,907.60	1,907.60	N/A

Municipio de Totolac
Compras de comida, bebidas o souvenir realizadas
Periodo 01 de Enero al 27 de mayo de 2024

Nº	Nº DE REGISTRO	FECHA DE LA COMPRA	DESCRIPCION	MOTIVO DE LA COMPRA	IMPORTE DE A CONSIDERAR EN LA SOLICITUD	TOTAL DE FACTURA	OBSERVACIONES
33	15	03/02/2024	REFRESCOS Y VARIOS	REFRESCOS Y VARIOS PARA LA CELEBRACION EN LA FIESTRA PATRONAL DE LA COMUNIDAD DE LA CALENDARIA TEOTLALPAN	1,503.50	1,503.50	N/A
34	15	03/02/2024	REFRESCOS, BOLILLOS Y TORTILLAS	REFRESCOS, BOLILLOS Y TORTILLAS PARA LA CELEBRACION EN LA FIESTRA PATRONAL DE LA COMUNIDAD DE LA CALENDARIA TEOTLALPAN	997.75	1,060.75	LA FACTURA CONTIENE DESECHABLES POR UN IMPORTE DE \$63
35	16	02/29/2024	ROSCA DE REYES	ROSCA DE REYES PARA EL DIA DE REYES EN SAN JUAN TOTOLAC	2,000.00	2,000.00	N/A
36	16	02/29/2024	ROSCA DE REYES	ROSCA DE REYES PARA EL DIA DE REYES EN SAN JUAN TOTOLAC	2,000.00	2,000.00	N/A
37	16	02/29/2024	ROSCA DE REYES	ROSCA DE REYES PARA EL DIA DE REYES EN SAN JUAN TOTOLAC	2,000.00	2,000.00	N/A
38	16	02/29/2024	PIEZA DE PAN	PIEZA DE PAN PARA EL CARRO ALEGORICO DE LA COMUNIDAD DE SAN JUAN TOTOLAC PARA EL CARNAVAL DE SAN JUAN TOTOLAC	2,000.00	2,000.00	N/A
39	16	02/29/2024	PIEZA DE PAN	PIEZA DE PAN PARA EL CARRO ALEGORICO DE LA COMUNIDAD DE SAN JUAN TOTOLAC PARA EL CARNAVAL DE SAN JUAN TOTOLAC	2,000.00	2,000.00	N/A
40	16	02/29/2024	PIEZA DE PAN	PIEZA DE PAN PARA EL CARRO ALEGORICO DE LA COMUNIDAD DE SAN JUAN TOTOLAC PARA EL CARNAVAL DE SAN JUAN TOTOLAC	2,000.00	2,000.00	N/A
41	16	02/29/2024	PIEZA DE PAN	PIEZA DE PAN PARA EL CARRO ALEGORICO DE LA COMUNIDAD DE SAN JUAN TOTOLAC PARA EL CARNAVAL DE SAN JUAN TOTOLAC	2,000.00	2,000.00	N/A
42	16	02/29/2024	PIEZA DE PAN	PIEZA DE PAN PARA EL CARRO ALEGORICO DE LA COMUNIDAD DE SAN JUAN TOTOLAC PARA EL CARNAVAL DE SAN JUAN TOTOLAC	2,000.00	2,000.00	N/A

Municipio de Totolac
Compras de comida, bebidas o souvenir realizadas
Periodo 01 de Enero al 27 de mayo de 2024

Nº	Nº DE REGISTRO	FECHA DE LA COMPRA	DESCRIPCION	MOTIVO DE LA COMPRA	IMPORTE DE A CONSIDERAR EN LA SOLICITUD	TOTAL DE FACTURA	OBSERVACIONES
43	17	07/03/2024	DESAYUNO	100 DESAYUNOS PARA EVENTOS DE MESA DE SEGURIDAD PARA LA CONSTRUCCION DE LA PAZ DE LA REGION III ZACATELCO INCLUYE CAFÉ, JUGO DE NARANJA, COCKTEL DE SANDIA, PAN DE FIESTA, HUEVO CON JAMON FRIJOLES CON QUESO TOTOPOS Y TELERAS	20,880.00	20,880.00	N/A
44	18	09/03/2024	DESAYUNO	DESAYUNO POR CONCEPTO DE TRABAJO REALIZADA EL DIA SABADO 9 DE MARZO CON LA ORGANIZACIÓN DE TRANSPORTES DEL PONIENTE QUE CIRCULAN DENTRO DEL MUNICIPIO	2,111.00	2,111.00	N/A
45	19	07/03/2024	AGUA EMBOTELLADA	AGUA EMBOTELLADA PARA MESA DE SEGURIDAD PUBLICA EN EL AUDITORIO MUNICIPAL DE TOTOLAC EL DIA 07/03/2024	240.00	240.00	N/A
46	20	31/03/2024	PAN Y REFresco	REFRIGERIO PARA PERSONAL DE INEGI QUE OFRECIERON SUS CURSOS EN LA COMUNIDAD DE AXOTLA DEL RIO	146.00	165.00	LA FACTURA CONTIENE DESECHABLES POR UN IMPORTE DE \$19
47	21	08/04/2024	AGUA EMBOTELLADAS	AGUA EMBOTELLADA PARA LOS CIUDADANOS QUE SOLICITAN AUDIENCIA EN LA OFICINA DEL PRESIDENTE	240.00	240.00	N/A
48	22	22/04/2024	GALLETAS	PARA EVENTO DE SEGURIDAD EN LA SALA DE CABILDO EL 22 DE ABRIL DE 2024	231.00	231.00	N/A
49	23	30/04/2024	CAFÉ, PAN Y VASOS DESECHABLES	30 LITROS DE CAFÉ, 100 PIEZAS DE PAN, PAQUETE DE SERVILLETA Y VASOS DE UNICEL	1,500.00	1,500.00	N/A
50		04/05/2024	PIZZA	PIZZA PARA EL FESTEJO DEL DIA DEL NIÑO EN EL AUDITORIO MUNICIPAL DE SAN JUAN TOTOLAC	46,400.00	46,400.00	N/A

Municipio de Totolac
Compras de comida, bebidas o souvenir realizadas
Periodo 01 de Enero al 27 de mayo de 2024

Nº	Nº DE REGISTRO	FECHA DE LA COMPRA	DESCRIPCION	MOTIVO DE LA COMPRA	IMPORTE DE A CONSIDERAR EN LA SOLICITUD	TOTAL DE FACTURA	OBSERVACIONES
51		04/05/2024	ALIMENTOS	ALIMENTOS (BOLIS, PEPINOS, CHETOS, HELADOS, SANDIA, NARANJA, NIEVES, BON ICE)PARA EL FESTEJO DEL DIA DEL NIÑO EN EL AUDITORIO MUNICIPAL DE SAN JUAN TOTOLAC	19,372.00	19,372.00	N/A
52		07/05/2024	ALIMENTOS	OBSEQUIO GALLETAS PARA EL DIA DE LAS MADRES EN EL AUDITORIO MUNICIPAL DE SAN JUAN TOTOLAC	1,999.31	1,999.31	N/A
53		07/05/2024	ALIMENTOS	OBSEQUIO GALLETAS Y CHOCOLATEPARA EL DIA DE LAS MADRES EN EL AUDITORIO MUNICIPAL DE SAN JUAN TOTOLAC	1,994.96	1,994.96	N/A
54		07/05/2024	ALIMENTOS	OBSEQUIO GALLETAS PARA EL DIA DE LAS MADRES EN EL AUDITORIO MUNICIPAL DE SAN JUAN TOTOLAC	1,989.41	1,989.41	N/A
55		07/05/2024	ALIMENTOS	OBSEQUIO GALLETAS PARA EL DIA DE LAS MADRES EN EL AUDITORIO MUNICIPAL DE SAN JUAN TOTOLAC	1,719.81	1,719.81	N/A
56		07/05/2024	ALIMENTOS	OBSEQUIO GALLETAS PARA EL DIA DE LAS MADRES EN EL AUDITORIO MUNICIPAL DE SAN JUAN TOTOLAC	1,807.29	1,807.29	N/A
57		07/05/2024	ALIMENTOS	OBSEQUIO GALLETAS PARA EL DIA DE LAS MADRES EN EL AUDITORIO MUNICIPAL DE SAN JUAN TOTOLAC	1,994.96	1,994.96	N/A
58		07/05/2024	ALIMENTOS	OBSEQUIO GALLETAS PARA EL DIA DE LAS MADRES EN EL AUDITORIO MUNICIPAL DE SAN JUAN TOTOLAC	1,998.96	1,998.96	N/A
59		07/05/2024	ALIMENTOS	OBSEQUIO AGUA Y CHOCOLATE PARA EL DIA DE LAS MADRES EN EL AUDITORIO MUNICIPAL DE SAN JUAN TOTOLAC	1,997.08	1,997.08	N/A
60		07/05/2024	ALIMENTOS	OBSEQUIO AGUA PARA EL DIA DE LAS MADRES EN EL AUDITORIO MUNICIPAL DE SAN JUAN TOTOLAC	1,488.64	1,488.64	N/A
61		27/05/2024	HELADO	HELADO PARA EL FESTEJO DE DIA DE LAS MADRES EN EL AUDITORIO MUNICIPAL DE SAN JUAN TOTOLAC	8,073.60	8,073.60	N/A

Municipio de Totolac
Compras de comida, bebidas o souvenir realizadas
Periodo 01 de Enero al 27 de mayo de 2024

Nº	Nº DE REGISTRO	FECHA DE LA COMPRA	DESCRIPCION	MOTIVO DE LA COMPRA	IMPORTE DE A CONSIDERAR EN LA SOLICITUD	TOTAL DE FACTURA	OBSERVACIONES
62		13/05/2024	ALIMENTOS	ALIMENTOS PARA PERSONAS DE LA COMUNIDAD QUE REALIZARON FAENA EN EL PANTEON DE LA COMUNIDAD DE AXOTLA DEL RIO	937.04	1,064.04	LA FACTURA CONTIENE DESECHABLE POR UN IMPORTE DE \$127.00
63		11/05/2024	GELATINA	PARA LA FESTIVIDAD DEL DIA DEL NIÑO EN LA COMUNIDAD DE LA CANDELARIA	262.60	513.50	LA FACTURA CONTIENE DESECHABLE POR UN IMPORTE DE\$ 251.90
64		27/05/2024	PIZZA	PARA LA FESTIVIDAD DEL DIA DEL NIÑO EN LA COMUNIDAD DE LA CANDELARIA	1,224.00	1,224.00	N/A
TOTAL					277,555.07	280,682.48	

FECHA

20 de Enero del 2024
19:54:29

FACTURA

IWAVK88866

FOLIO FISCAL

479ADAE0-F179-4BDA-ABAC-12F79D7CDF73

CLIENTE

NOMBRE O RAZÓN SOCIAL: MUNICIPIO DE TOTOLAC TLAX
R.F.C. CLIENTE: MTT85010IU72
USO CFDI CLIENTE: G03-Gastos en general.
RÉGIMEN FISCAL: 603-Personas Morales con Fines no Lucrativos
DOMICILIO FISCAL: 90160

Presidencia Sesión del Consejo de Sea Pub 22 Ene 24

CÓDIGO	CLAVE PROD SERV	CANTIDAD	DESCRIPCIÓN	OBJETO IMPUESTOS	CLAVE UNIDAD	UNIDAD	VALOR UNITARIO	IMPORTE	DESCUENTO
000750649500 615	50202301- Agua	3	GV AGUA28P	02-Si objeto de impuesto.-	H87-Pieza	PIEZAS	\$80.00	\$240.00	
			Base: 240.00,Impuesto: 002-IVA, Tipo factor:	Tasa, Tasa o	Cuota: 0.000000%	Importe: \$0.00			
000750179165 086	52151504- Tazas o vasos o tapas desechables para uso doméstico	3	GV VASO TERM	02-Si objeto de impuesto.-	H87-Pieza	PIEZAS	\$17.24	\$51.72	
			Base: 51.72,Impuesto: 002-IVA, Tipo factor:	Tasa, Tasa o	Cuota: 16.000000%	Importe: \$8.28			
000750105536 534	50202306- Refrescos	4	COCA PACK	02-Si objeto de impuesto.-	H87-Pieza	PIEZAS	\$175.86	\$703.45	
			Base: 703.45,Impuesto: 002-IVA, Tipo factor:	Tasa, Tasa o	Cuota: 16.000000%	Importe: \$12.55			
000007314910 689	24101510- Contenedor de basura plástico	1	CESTO	02-Si objeto de impuesto.-	H87-Pieza	PIEZAS	\$240.52	\$240.52	
			Base: 240.52,Impuesto: 002-IVA, Tipo factor:	Tasa, Tasa o	Cuota: 16.000000%	Importe: \$38.48			
000750102540 136	47131805- Limpiadores de propósito general	1	PINOL 5.1L	02-Si objeto de impuesto.-	H87-Pieza	PIEZAS	\$94.83	\$94.83	
			Base: 94.83,Impuesto: 002-IVA, Tipo factor:	Tasa, Tasa o	Cuota: 16.000000%	Importe: \$15.17			
000750107670 514	47131816- Desodorantes	5	PASTILLA AR	02-Si objeto de impuesto.-	H87-Pieza	PIEZAS	\$27.59	\$137.93	
			Base: 137.93,Impuesto: 002-IVA, Tipo factor:	Tasa, Tasa o	Cuota: 16.000000%	Importe: \$22.07			



MG: TICKET No: 9277527477569365956642 TR No: 4252

TOTAL CON LETRA	TOTAL
(UN MIL SEISCIENTOS SESENTA Y CINCO PESOS 00/100 M.N.)	
	SUBTOTAL \$1,468.45
	002-IVA 0.000000% \$0.00
	002-IVA 16.000000% \$196.55
	TOTAL \$1,665.00

CADENA ORIGINAL

||1.1|479ADAE0-F179-4BDA-ABAC-12F79D7CDF73|2024-01-20T19:55:29|SST060807KU0|Q0g3Tg47QoUxGW0UOEJkuFenUqdnBomasLeoL/GdeSQkM6nK8236RcNdRomtaPTMhV6lZr3cB+Jqv/iOAKY89oyJDo5xaHyGRcLSjEaDu3BKaVGFXY/Ry9Mx2cCvDVtyUS 1ynomRFpLu7K5Rf5luJpLdnFCZKtgG6H6Fbl9gnzKHItiN7N9W0VeXZyprSKCdnZZDURLbLKz/MxaPv4PKsuJcPBF1G8RWEyXRuuBy4oEhxxvKcn28LY+kenEFY146ndsWGeUlxQx5Y31e9XCNGjku4ybXTNR4PvA3StMh1jtEmSTRPhKwvDlwxXQRWWcLYJuA9LJLkMTqS4sVULYng==|00001000000506202789||

SELLO DIGITAL DEL EMISOR

Q0g3Tg47QoUxGW0UOEJkuFenUqdnBomasLeoL/GdeSQkM6nK8236RcNdRomtaPTMhV6lZr3cB+Jqv/iOAKY89oyJDo5xaHyGRcLSjEaDu3BKaVGFXY/Ry9Mx2cCvDVtyUS 1ynomRFpLu7K5Rf5luJpLdnFCZKtgG6H6Fbl9gnzKHItiN7N9W0VeXZyprSKCdnZZDURLbLKz/MxaPv4PKsuJcPBF1G8RWEyXRuuBy4oEhxxvKcn28LY+kenEFY146ndsWGeUlxQx5Y31e9XCNGjku4ybXTNR4PvA3StMh1jtEmSTRPhKwvDlwxXQRWWcLYJuA9LJLkMTqS4sVULYng==



ESTE DOCUMENTO ES UNA REPRESENTACIÓN IMPRESA DE UN CFDI

PRESIDENCIA
MUNICIPAL
AYUNTAMIENTO
CONSTITUCIONAL
DE TOTOLAC, TLAX
Página 4 de 2
2021-2024

SELLO DIGITAL DEL SAT

CGJGgt3M5xYONMB6+9Azj1d93E1Bdg7wpZw/69eS0wSQZ8ydyJLZ8yMn8qY2m3hVrC/BhZSKbwasv/vSnA69B5w/Eqz3NvASsQzGsjFhs47Ywfai/0w85+Z9IaBu+O6DUTtsdfy9HLG9hFv11Ra4KZVeU8+87UGFDJxUnsLTcvVo7jaM1xsrZ.XnfCfdQ5opLyilXBx6BnOSvpcVQx7KwH1bgRNDEp1fjpVYVyVEuPjfsj+S4w4TEhkijD7Z0/0KmXryH/1n4S2e64dtwzCdXUBLG6APpv9qTrLZLnAHPUo+GCrAVweXejiTzcVvqI5pm4UPF3ldFjLwNuBwazL.wv==

009257



Lugar, fecha y hora de emisión: 90000 a 20 de Enero del 2024 19:54:29
 Fecha y hora de certificación: 20 de Enero del 2024 19:55:29
 No. de serie del certificado del emisor: 00001000000507245944
 No. de serie del certificado del SAT: 00001000000506202789
 Método de pago: PUE-Pago en una sola exhibición
 Forma de pago: 01-Efectivo
 Condiciones de pago: Inmediato

Moneda: MXN
 Tipo de cambio: \$1





REPORTE FOTOGRAFICO



AREA / PROGRAMA	PRESIDENCIA
ACTIVIDAD O APOYO	PARA LAS DIFERENTES ACTIVIDADES DE AREA



TESORERIA
MUNICIPAL
AYUNTAMIENTO
CONSTITUCIONAL
DE TOTOLAC, TLAX.
2021-2024

ESTADOS UNIDOS MEXICANOS
SÍNDICO
MUNICIPAL
AYUNTAMIENTO
CONSTITUCIONAL
DE TOTOLAC, TLAX.
2021-2024

ESTADOS UNIDOS MEXICANOS
PRESIDENCIA
MUNICIPAL
AYUNTAMIENTO
CONSTITUCIONAL
DE TOTOLAC, TLAX.
2021-2024



FACTURA

OVIGS 80367

OPERADORA VIPS

OVI800131GQ6

601 - General de Ley Personas Morales

USO CFDI G03 - Gastos en general

LUGAR EXPEDICIÓN 90000

SUCURSAL: 81176

TICKET: 811765137400011118

FECHA DE EMISIÓN: 24/01/2024 01:36:54 p. m.

LUGAR DE EMISIÓN: 90000

TIPO DE DOCUMENTO: Ingreso

MONEDA: MXN

MUNICIPIO DE TOTOLAC TLAX

MTT850101U72

RÉGIMEN FISCAL 603 - Personas Morales con Fines no Lucrativos

DOMICILIO FISCAL 90160

CANT	PRODUCTO			IMPORTE		IMPUESTO			
	CLAVE	CONCEPTO	U DE M	VALOR UNITARIO	IMPORTE	OBJETO IMP	IMPUESTO	TIPO FACTOR	TIPO TASA
1	90101501	RESTAURANTES AL 16%	E48 - Unidad de servicio	2991.38	2991.38	02	002 - IVA	Tasa	16%

FORMA DE PAGO 01 - Efectivo

TRES MIL CUATROCIENTOS SETENTA PESOS 00/100 MXN

CONSUMO DEL DÍA 24/01/2024

SUBTOTAL \$2,991.38

IVA \$478.62

TOTAL \$3,470.00

Folio Fiscal	Fecha y Hora de Certificación	No. Certificado Digital	Método de Pago
B97E95B9-7564-4AD1-865E-5881E10D00C6	24/01/2024 01:36:54 p. m.	00001000000511372450	PUE - Pago en una sola vez



ESTE DOCUMENTO ES UNA REPRESENTACIÓN IMPRESA DE UN CFDI v4.0

No. serie CSD SAT
00001000000505211329

Sello digital del emisor

WQJ9Hf8pzm3CVWkoZ+9L8s998S9823yTel'mvVvVqHfLLQ50VpHJ08bBndMY825DEUYWk0kx87VM4uHARRVU6786X6CwwKRSVEJmAp3DIs8AHG3Z3mWwUg5Of-e1VJE1almVH44p0Z47QOZ4e4eQNKyF1K5pEezxtd3L1pcmh22MpQWaysmHUBpM9g6bxeIuLZCFnBNPN5bqJKG4vpxwWZxOVNCJw6j-vJ1bAAZ9mUJdskCxpVB7hJxswAWAofbgm7J9QsY1KpUVp9BNQKTHCnNPv7lybd7nltZ2AnvYRjdTshMnCXyBMYgA==

Sello digital del SAT

iLlUJl9hwedpupWX2JiH1G1TMCuocfCzJg6STA2TkaIVF0RH6LiaHMeey1B0xmFQpJQRNTDy+XQ7GMAy6Bb2MuRyDKS+kanfqlZalgS9hwi+sb9pVn7b0D0RlmXA0nHnTTDgKpnZqP1cLJbrKqz8DyDocQWw7ayeCsk4Nk5OXnRgealJF+Oy3DGEEE3dRQEJnibfmeE7PwJ3xOatupQhX6vOUEd8dpVE7g0XnT0R6GpQW5lhtKJjNmvHqaAJDv0eWpCYRjYsdwArX0De6KvVWZzQNRo+6nKRA8OnxQ41vE+PSYy8LUXnw9K05pJLpVvdkhMRo==

Cadena original del complemento de certificación digital del SAT

J11,1J067E95B9-7564-4AD1-865E-5881E10D00C62024-01-24T13:36:54BNT020124V02WDHf8pzm3CVWkoZ+9L8s998S9823yTel'mvVvVqHfLLQ50VpHJ08bBndMY825DEUYWk0kx87VM4uHARRVU6786X6CwwKRSVEJmAp3DIs8AHG3Z3mWwUg5Of-e1VJE1almVH44p0Z47QOZ4e4eQNKyF1K5pEezxtd3L1pcmh22MpQWaysmHUBpM9g6bxeIuLZCFnBNPN5bqJKG4vpxwWZxOVNCJw6j-vJ1bAAZ9mUJdskCxpVB7hJxswAWAofbgm7J9QsY1KpUVp9BNQKTHCnNPv7lybd7nltZ2AnvYRjdTshMnCXyBMYgA==J00010000000505211329J





FACTURA

OVIGS 80368

OPERADORA VIPS

OVI800131GQ6

601 - General de Ley Personas Morales

USO CFDI G03 - Gastos en general

LUGAR EXPEDICIÓN 90000

SUCURSAL: 81176

TICKET: 811765137500050853

FECHA DE EMISIÓN: 24/01/2024 01:41:17 p. m.

LUGAR DE EMISIÓN: 90000

TIPO DE DOCUMENTO: Ingreso

MONEDA: MXN

009396

MUNICIPIO DE TOTOLAC TLAX

MTT850101U72

RÉGIMEN FISCAL 603 - Personas Morales con Fines no Lucrativos

DOMICILIO FISCAL 90160

CANT	PRODUCTO			IMPORTE		IMPUESTO			
	CLAVE	CONCEPTO	U DE M	VALOR UNITARIO	IMPORTE	OBJETO IMP	IMPUESTO	TIPO FACTOR	TIPO TASA
1	90101501	RESTAURANTES AL 16%	E48 - Unidad de servicio	325.00	325.00	02	002 - IVA	Tasa	16%

FORMA DE PAGO 01 - Efectivo

TRESCIENTOS SETENTA Y SIETE PESOS 00/100 MXN

CONSUMO DEL DÍA 24/01/2024

SUBTOTAL	\$325.00
IVA	\$52.00
TOTAL	\$377.00

Folio Fiscal	Fecha y Hora de Certificación	No. Certificado Digital	Método de Pago
2A7FE67C-633E-48BF-B82E-07396022AE3A	24/01/2024 01:41:18 p. m.	00001000000511372450	PUE - Pago en una sola exhibición



ESTE DOCUMENTO ES UNA REPRESENTACIÓN IMPRESA DE UN CFDI v4.0

No. serie CSD SAT
00001000000505211329

Sello digital del emisor

h9dJA7vY1G0wklY5D3C4p8Z7Qc86KJ4WR8lyktpJbD0S9LJGQ17FjCbP7bNzQJb7S776sOQ2h0v4x2q90+GskWkayD3CNj9ADNqBx6GX/Aouu3jlgadm7GSeRe3z9x0cT0GXreZ5706R9Cy4yodfJlBc8pm3N6B4ELqicaJ65FtJvN3Q1V0aotXKyoYxM+yl.mD71ahicPdgJbZMW831h2BJSMW5j5wYs9a8JEtN141NAPZCXoP1DA1558ugtE:btndspcyXubfomQYgNuyfGOWGdBTBt

Sello digital del SAT

w0N4ic2L4YcawoZUfAaIWZg7e83qTkytclZ7IghN+Taa7Yal5H3B8FvuKQ2h0v4x2q90+GskWkayD3CNj9ADNqBx6GX/Aouu3jlgadm7GSeRe3z9x0cT0GXreZ5706R9Cy4yodfJlBc8pm3N6B4ELqicaJ65FtJvN3Q1V0aotXKyoYxM+yl.mD71ahicPdgJbZMW831h2BJSMW5j5wYs9a8JEtN141NAPZCXoP1DA1558ugtE:btndspcyXubfomQYgNuyfGOWGdBTBt

Cadena original del complemento de certificación digital del SAT

[1.1P2A7FE67C-633E-48BF-B82E-07396022AE3A]2024-01-24T13:41:18[MUNICIPIO DE TOTOLAC TLAX]24/01/2024 01:41:18 p.m.[00001000000511372450]24/01/2024 01:41:18 p.m.[00001000000505211329]



008547

FECHA	FACTURA
07 de Enero del 2024 14:26:52	IWAVK88274
FOLIO FISCAL	
734AEA8-6686-487A-9F48-0BA334025512	

CLIENTE

NOMBRE O RAZÓN SOCIAL: MUNICIPIO DE TOTOLAC TLAX
R.F.C. CLIENTE: MTT850101U72
USO CFDI CLIENTE: G03-Gastos en general.
RÉGIMEN FISCAL: 603-Personas Morales con Fines no Lucrativos
DOMICILIO FISCAL: 90160



SÍNDICO
MUNICIPAL

AYUNTAMIENTO
CONSTITUCIONAL
DE TOTOLAC TLAX

CÓDIGO	CLAVE PROD SERV	CANTIDAD	DESCRIPCIÓN	OBJETO IMPUESTOS	CLAVE UNIDAD	UNIDAD	VALOR UNITARIO	DESCUENTO
000750649502 031	50181902-Pan congelado	10	RY GRANDE	02-Si objeto de impuesto.-	H87-Pieza	PIEZAS	\$189.00	2021-2024
Base: 1,890.00, Impuesto: 002-IVA, Tipo factor: Tasa, Tasa o Cuota: 0.000000% Importe: \$0.00								

MG: TICKET No: 0683841720250452020527 TR No: 4167

TOTAL CON LETRA	TOTAL
(UN MIL OCHOCIENTOS NOVENTA PESOS 00/100 M.N.)	SUBTOTAL \$1,890.00
	002-IVA 0.000000% \$0.00
	TOTAL \$1,890.00

CADENA ORIGINAL

||1.||734AEA8-6686-487A-9F48-0BA334025512|2024-01-07T14:27:55|SST060807KU0|VH1TeVTe2qBMMX0hXNK65ekSDv/+
lwbhSLIRx8hRb6Zo0XayN18bqzfdWe7HGrCJGzq32ad5indwdUFFZFJedonzyDnwTTq5ELAIUeU3Ry+
Ovq8o/56lwBdmQhGju5wtBbyhxEbcBRG3AFZFbC/zMLj7mBUUSxMqAnhqCZtwF551ezUXsBO6zzExbBjBhU9i+
FHY8ABLF4Hs5NUYBOh5/g43YdbJBoPduxXbCTAYj9vvUyCHwAz8dh1xhpvmiTVqFQKZgovspjzEMhjDdD+Ix5KvrHAjR3gg21Xr5rnyhdVvtQNZ75yPYy/3wX92PAfIdxEIYEyVXLHAEgISq

SELLO DIGITAL DEL EMISOR

VH1TeVTe2qBMMX0hXNK65ekSDv/+lwbhSLIRx8hRb6Zo0XayN18bqzfdWe7HGrCJGzq32ad5indwdUFFZFJedonzyDnwTTq5ELAIUeU3Ry+
Ovq8o/56lwBdmQhGju5wtBbyhxEbcBRG3AFZFbC/zMLj7mBUUSxMqAnhqCZtwF551ezUXsBO6zzExbBjBhU9i+
FHY8ABLF4Hs5NUYBOh5/g43YdbJBoPduxXbCTAYj9vvUyCHwAz8dh1xhpvmiTVqFQKZgovspjzEMhjDdD+Ix5KvrHAjR3gg21Xr5rnyhdVvtQNZ75yPYy/3wX92PAfIdxEIYEyVXLHAEgISq

SELLO DIGITAL DEL SAT

IYIOUkrwrpmRaeJoJyiD8wPY1lhGAN5R3+0Afb5U6vWav4ZgaJ74Pef/MrY6OCC2aUm+4SkpeEbc1MOPeNChxkPuvKWV4cVb+
MoS5/8sqUwWq21iiHd7iCwGZQJ6ESXMWys5MVqwn2FAWgUb6fyZK7VXdB930vx3Q319Q+
RvYInXrIk/wORg618PA6PGsOE1D5mCrUzOUCW9wlgqudn49oSsyLGQhLxRmceGDaQabfzKSIEE6mokrJqbm8nXiWxwVt+vm04FwOWtLB08leRtYSjN22oFn2Y7GDFisZSCPBXzHpqaf



Lugar, fecha y hora de emisión: 90000 a 07 de Enero del 2024 14:26:52
Fecha y hora de certificación: 07 de Enero del 2024 14:27:55
No. de serie del certificado del emisor: 00001000000507245944
No. de serie del certificado del SAT: 00001000000506202789
Método de pago: PUE-Pago en una sola exhibición
Forma de pago: 01-Efectivo
Condiciones de pago: Inmediato



Moneda: MXN
Tipo de cambio: \$1

PRESIDENCIA DE COMUNIDAD
LA CANDELARIA TEOTLAIPAM
Totolac, Tlax.
2021-2024



ESTE DOCUMENTO ES UNA REPRESENTACIÓN IMPRESA DE UN CFDI



Página 1 de 1

DATOS EMISOR
NUEVA WAL MART DE MEXICO
NWM9709244W4
RÉGIMEN FISCAL: 601-General de Ley Personas Morales

FECHA

07 de Enero del 2024
14:25:14

FACTURA

IWAVK88273

FOLIO FISCAL

0F098D64-F610-4A1B-B051-CEBDB050CD65

CLIENTE

NOMBRE O RAZÓN SOCIAL: MUNICIPIO DE TOTOLAC TLAX
R.F.C. CLIENTE: MTT850101U72
USO CFDI CLIENTE: G03-Gastos en general.
RÉGIMEN FISCAL: 603-Personas Morales con Fines no Lucrativos
DOMICILIO FISCAL: 90160



SÍNDICO
MUNICIPAL
AYUNTAMIENTO
CONSTITUCIONAL
DE TOTOLAC, TLAX.

CÓDIGO	CLAVE PROD SERV	CANTIDAD	DESCRIPCIÓN	OBJETO IMPUESTOS	CLAVE UNIDAD	UNIDAD	VALOR UNITARIO	IMPORTE	DESCUENTO
000750649502 031	50181902-Pan congelado	6	RY GRANDE	02-Si objeto de impuesto.-	H87-Pieza	PIEZAS	\$189.00	\$1,134.00	
Base: 1,134.00, Impuesto: 002-IVA, Tipo factor: Tasa, Tasa 0.000000% Importe: \$0.00									

MG: TICKET No: 2282710942432634242339 TR No: 4168

TOTAL CON LETRA

(UN MIL CIENTO TREINTA Y CUATRO PESOS 00/100 M.N.)

TOTAL

SUBTOTAL	\$1,134.00
002-IVA 0.000000%	\$0.00
TOTAL	\$1,134.00

CADENA ORIGINAL

||1.1|0F098D64-F610-4A1B-B051-CEBDB050CD65|2024-01-07T14:26:15|SST060807KU0fZQ13m3BixnNqGZvAfLkwRep1LUApkFGev6PN8KZb0+86FIQFISvq8T5FFcOQSLw+XMFudGMpxkBs18M6YaeThRsTfQ2r9+/FNGf0T5/xrpQhkTvaNGLF1asjJZD9Z2kzD7RC9e+C18+jMB46H1sPdczqSL9zulvddm3sLCTsBTtQ46jGsQnIYhou7Q4PW12cpab0V08IMUpKQpSpwBmQu90qe8gHqLgzRN+6+VEauXLbwYJwRR1wly1eWVRBCAHvjaiVkdCNdxq9dvPfbikWIKyNyal.fHKKDD1mfK0d7bzTT5zC14oTdiXvca7iZ87rsyAK2A78tw8EB3ObctPLw=|00001000000506202789||

SELLO DIGITAL DEL EMISOR

fZQ13m3BixnNqGZvAfLkwRep1LUApkFGev6PN8KZb0+86FIQFISvq8T5FFcOQSLw+XMFudGMpxkBs18M6YaeThRsTfQ2r9+/FNGf0T5/xrpQhkTvaNGLF1asjJZD9Z2kzD7RC9e+C18+jMB46H1sPdczqSL9zulvddm3sLCTsBTtQ46jGsQnIYhou7Q4PW12cpab0V08IMUpKQpSpwBmQu90qe8gHqLgzRN+6+VEauXLbwYJwRR1wly1eWVRBCAHvjaiVkdCNdxq9dvPfbikWIKyNyal.fHKKDD1mfK0d7bzTT5zC14oTdiXvca7iZ87rsyAK2A78tw8EB3ObctPLw=

SELLO DIGITAL DEL SAT

XZA4sUmgPSDdxOVNLRm2JidAdrMwgcBpzmA933HsiUPzgTijTKYzrfV0980QW5u3ib4A8W9bn8iGlurdBF0ywJ+o7RXB/gaYZ24WoSszXK9PkVJZNLnncLwPLcPH27BYa3QA6lryAFKJNbvq3untzMA4auKP91oW/aOkh+3OQARL5SMZX4cFto79NVY7jmmUvGVQbFQsXUitZSYu5GMnFeGHYwQvPx10GpJmumBuF42x+VCG1S6e8UXgl24ZbTOsGC0emaWdmYXSiAg75XqgmU367tOPVsx7ROXj4ailnaeclx2bFa



Lugar, fecha y hora de emisión: 90000 a 07 de Enero del 2024 14:25:14
Fecha y hora de certificación: 07 de Enero del 2024 14:26:15
No. de serie del certificado del emisor: 00001000000507245944
No. de serie del certificado del SAT: 00001000000506202789
Método de pago: PUE-Pago en una sola exhibición
Forma de pago: 01-Efectivo
Condiciones de pago: Inmediato

Moneda: MXN
Tipo de cambio: \$1



PRESIDENCIA DE COMUNIDAD
LA CANDELARIA TEOTLAIPAN
Totolac, Tlax.
2021 - 2024





REPORTE FOTOGRÁFICO

PRESIDENCIA DE COMUNIDAD DE LA CANDELARIA TEOTLALPAN
DÍA DE REYES ENERO 2024

008545



PRESIDENCIA DE COMUNIDAD
LA CANDELARIA TEOTLALPAN
Totolac, Tlax.
2021-2024



SÍNDICO
MUNICIPAL
AYUNTAMIENTO
CONSTITUCIONAL
DE TOTOLAC, TLAX.
2021-2024



TESORERÍA
MUNICIPAL
AYUNTAMIENTO



PRESIDENCIA
MUNICIPAL
AYUNTAMIENTO
CONSTITUCIONAL
DE TOTOLAC, TLAX.
2021-2024



REPORTE FOTOGRÁFICO

Área/Programa	PRESIDENCIA DE COMUNIDAD DE SAN JUAN TOTOLAC
Actividad o apoyo:	COMPRA DE INSUMOS PARA LA PRESIDENCIA DE COMUNIDAD DE SAN JUAN TOTOLAC



FOLIO FISCAL

27ED5404-9E1F-410D-A8FC-29067339E546

CLIENTE

NOMBRE O RAZÓN SOCIAL: MUNICIPIO DE TOTOLAC TLAX
R.F.C. CLIENTE: MTT850101U72
USO CFDI CLIENTE: G03-Gastos en general.
RÉGIMEN FISCAL: 603-Personas Morales con Fines no Lucrativos
DOMICILIO FISCAL: 90160

CÓDIGO	CLAVE PROD SERV	CANTIDAD	DESCRIPCIÓN	OBJETO IMPUESTOS	CLAVE UNIDAD	UNIDAD	VALOR UNITARIO	IMPORTE	DESCUENTO
000075810400 658	50193000- Bebidas y Comidas Infantiles	14	24/300MLKIDS	02-Sí objeto de impuesto.-	H87-Pieza	PIEZAS	\$136.06	\$1,904.84	\$301.84
Base: 1,603.00 Impuesto: 002-IVA, Tipo factor: Tasa, Tasa o Cuota: 0.000000% Importe: \$0.00									

MG: TICKET No: 5426439736345083337479 TR No: 6537

TOTAL CON LETRA	TOTAL
(UN MIL SEISCIENTOS TRES PESOS 00/100 M.N.)	SUBTOTAL \$1.904.84
	DESCUENTO (\$301.84)
	002-IVA 0.000000% \$0.00
	TOTAL \$1,603.00

CADENA ORIGINAL

||1.1|27ED5404-9E1F-410D-A8FC-29067339E546|2024-01-31T23:47:58|SST060807K0U|vRaabHJLSERYs2TykGnVj97fKZgWfXv5ZmK+9ofUP/G8XXyf|HK1LN+9wBGx9CfAzqDFGcZdKwdsJLgtJKmU+MsRm6h5zw+|lw+H189+9vDv7ER8KfVlurpV397CH2HXG5aRgYlSgme3Bwdk11GZJ|Q/N6nywOQtn0AaWMSpILvwx2Lk7wabRvrtBihrf5pkJLWG5KzsCtoJNUds1/2HSVeXANVlSej78hHjzJkqvGE+0Yj0a8v3r9cG9ijUJhL0x6gmqxTx+cYBtMfLgJlYB1BBGRJ|+1tgbgjl5IHVYOMPSLEK5sJhqcDFAf9nq/MUvANPjMvMJQ=||00001000000506202789||

SELLO DIGITAL DEL EMISOR

vRaabHLISERYs2TykjGnVj97fKZgWfXv5ZmK+9ofUP/G8XXyf/HK1LN+9wBGx9CfAqZDFGcZdKwdsIJLgtDKmU+MsRmf6h5zw/+1w+H189+
 0jmmv7ER8fqVlrupV397CH21l6sGXa5RgYLSGme3Bwdk1IR/QN6nywOQt0AaWMsPILvwx12.k7wabRvrTbhfr5fpkJLWG5KzsCtoJNUds1/2HSVeXANVLSej78hHjzJkqvGE+
 0jmmv3lvG9CfJlUjJhLQXmMmTxrCjEjTmFtLujYjBGGZK+iTgbgjd5H1YyOMPSLEK5sJhqcDfAf9nq/MUvANpJmVnMJQ==

SELO DIGITAL DEL SAT

aq+V9SIM5RD3Uqe3r8l+gfFefY/5Kma6FfdSnSeQnhk/+1buZek6W8s5wq+mnLzNemxVeWXd1A85f7bma8bn/v/wyyaCYH4m+MLWbsbn2P5i7mDM0uMLz+h6l4+
S5RQ7BAEnlvqRt7SgBWPk3JiBuiOh0z7Zdkbyjmja7E/vHecy2AjwU+
ebDAAlqwmW8BzhddqUldhQrXaV6s55eZ3Sid2WoafPZxu9hTOgd4Q49QUfwr/BIvIORE95fPd4y9bC5yybe/wL0TzQdNi8BBgNimKtsU0BkRl6vEsSMFnm+JfAh+8jSvVWYwdwHPOOCrg0nO



Lugar, fecha y hora de emisión:	90610 a 31 de Enero del 2024 23:46:58
Fecha y hora de certificación:	31 de Enero del 2024 23:47:58
No. de serie del certificado del emisor:	0000100000507245944
No. de serie del certificado del SAT:	0000100000506202789
Método de pago:	PUE-Pago en una sola exhibición
Forma de pago:	01-Efectivo
Condición de pago:	Instantáneo



Moneda: MXN
Tipo de cambio: \$1



PRESIDENTE
SAN J
COMUNIDAD
OTOLAC
Totolac, Tlax.
2021 - 2024



REPORTE FOTOGRÁFICO

Área/Programa	PRESIDENCIA DE COMUNIDAD DE SAN JUAN TOTOLAC
Actividad o apoyo:	COMPRA DE AGUA BONAFONT KIDS PARA DIA DE REYES DE SAN JUAN TOTOLAC



ESTADOS UNIDOS MEXICANOS
SÍNDICO MUNICIPAL
AYUNTAMIENTO
CONSTITUCIONAL
DE TOTOLAC, TLAX.
2021-2024

ESTADOS UNIDOS MEXICANOS
TESORERÍA MUNICIPAL
AYUNTAMIENTO
CONSTITUCIONAL
DE TOTOLAC, TLAX.
2021-2024

ESTADOS UNIDOS MEXICANOS
COMUNIDAD TOTOLAC
TLAX.
2024

ESTADOS UNIDOS MEXICANOS
PRESIDENCIA MUNICIPAL
AYUNTAMIENTO
CONSTITUCIONAL
DE TOTOLAC, TLAX.
2021-2024

RFC emisor: GOFI720708KZ6 Folio fiscal: AAA10FE0-5B99-4A7A-B943-A04F0FCB1E59
Nombre emisor: JOSE ISABEL GONZALEZ FLORES No. de serie del CSD: 00001000000504465028
RFC receptor: MTT850101U72 Código postal, fecha y hora de emisión: 90163 2024-01-29 12:38:55
Nombre receptor: MUNICIPIO DE TOTOLAC TLAX Efecto de comprobante: Ingreso
Código postal del receptor: 90160 Régimen fiscal: Incorporación Fiscal
Régimen fiscal receptor: Personas Morales con Fines no Lucrativos Exportación: No aplica
Uso CFDI: Gastos en general.

Conceptos

Clave del producto y/o servicio	No. identificación	Cantidad	Clave de unidad	Unidad	Valor unitario	Importe	Descuento	Objeto impuesto
90101500		6.00	Q3	Comida	280.00	1,680.00		Si objeto de impuesto.
Descripción	ROSCAS DE REYES CON MOTIVO DEL DIA DE REYES CELEBRADO EL DIA 8 DE ENERO DEL 2024 EN LA COMUNIDAD DE LOS REYES QUIAHUXTLAN TLAXCALA.				Impuesto	Tipo	Base	Tipo Factor Tasa o Cuota Importe
					IVA	Traslado	1,680.00	Tasa 16.00% 268.80
Número de pedimento	Número de cuenta predial							

Moneda: Peso Mexicano Subtotal \$ 1,680.00
Forma de pago: Efectivo Impuestos trasladados IVA 16.00% \$ 268.80
Método de pago: Pago en una sola exhibición Total \$ 1,948.80

Sello digital del CFDI:

Ljd2HgV2h3iIF5iYeiO2Ucr8LZrM7F802jITW7Vkyw5py93xBRNxdlr4UM43nIcbx4ymoBSLjTkex1NSWq8m1BS5+AydWTJ0zzhpJI47Tchoanb24JWQPNcXRRy7s4BSVG2LGT1ZxDq/nn+YdJ/ztd+cyUME74cfXNU5/GA7gOaoabAupSaX/JH7iILNOx2qnpL9RZnkZ0BKqBe2FWLss4Tj3GvZbNSvjNCMex/wMNqmEifpM/S9iV98PwYs9glS847Z95jihTLVvWTM2+vuYwnbnuWgWBG3WPnpCITu1zzema/2g6KjLDxKKGpafshBKIKhAbr9I71pJRYyA==

Sello digital del SAT:

cJrXHHnJpZonP4x1tBV9U2mDulsDU8i6bnYGWPjoCdaWR8TOhrHWO8DIELc99VWbyrhpPsGfp4mLODGISZCLiITvcozPZxqGmN26CodhHtazC26gVh2aR4xWjcc4YqwXW3KChy/DMk93iYTCMBvYVWFiG/rGLxvjnG2kH2wZr0I2c/zgmL3lpgw8SSPOQ9fRSRi3Bih9F4EGgDh6vn8nMitGaQkFMeF0cGJ59eYSlv5Xf5EvG4B1Di9owblgtUpaEKO9Q8zFn4ObN7h4R/AxggqNULrbhZ2vLZxkkIzIdOxJxnjib8iLaqrfosUJi19EnGvIKSKp/MYoaKPhQ==

Cadena Original del complemento de certificación digital del SAT:

||1.1|AAA10FE0-5B99-4A7A-B943-A04F0FCB1E59|2024-01-29T12:38:55|SAT970701NN3|Ljd2HgV2h3iIF5iYeiO2Ucr8LZrM7F802jITW7Vkyw5py93xBRNxdlr4UM43nIcbx4ymoBSLjTkex1NSWq8m1BS5+AydWTJ0zzhpJI47Tchoanb24JWQPNcXRRy7s4BSVG2LGT1ZxDq/nn+YdJ/ztd+cyUME74cfXNU5/GA7gOaoabAupSaX/JH7iILNOx2qnpL9RZnkZ0BKqBe2FWLss4Tj3GvZbNSvjNCMex/wMNqmEifpM/S9iV98PwYs9glS847Z95jihTLVvWTM2+vuYwnbnuWgWBG3WPnpCITu1zzema/2g6KjLDxKKGpafshBKIKhAbr9I71pJRYyA==|00001000000504465028||

RFC del proveedor de certificación: SAT970701NN3

Fecha y hora de certificación: 2024-01-29 12:38:55

No. de serie del certificado SAT 00001000000504465028



PRESIDENCIA DE COMUNIDAD
LOS REYES QUIAHUXTLAN
Totolac, Tlax.
2021-2024

ESTADOS UNIDOS MEXICANOS
SÍNDICO MUNICIPAL
AYUNTAMIENTO CONSTITUCIONAL
DE TOTOLAC, TLAX.
2021-2024

ESTADOS UNIDOS MEXICANOS
TESORERÍA MUNICIPAL
AYUNTAMIENTO

Este documento es una representación impresa de un CFDI

ESTADOS UNIDOS MEXICANOS
PRESIDENCIA MUNICIPAL
AYUNTAMIENTO CONSTITUCIONAL
DE TOTOLAC, TLAX.
2021-2024

Página 1 de 1

RFC emisor:

GOFI720708KZ6

Nombre emisor:

JOSE ISABEL GONZALEZ FLORES

RFC receptor:

MTT850101U72

Nombre receptor:

MUNICIPIO DE TOTOLAC TLAX

Código postal del receptor:

90160

Régimen fiscal receptor:

Personas Morales con Fines no Lucrativos

Uso CFDI:

Gastos en general.

Folio fiscal:

AAA1C089-1EEA-4F1E-BCA4-6E66985BCCCC

No. de serie del CSD:

00001000000504465028

Código postal, fecha y hora de emisión:

90163 2024-01-29 12:52:02

Efecto de comprobante:

Ingreso

Régimen fiscal:

Incorporación Fiscal

Exportación:

No aplica

Conceptos

Clave del producto y/o servicio	No. identificación	Cantidad	Clave de unidad	Unidad	Valor unitario	Importe	Descuento	Objeto impuesto
90101500		6.00	Q3	Comida	280.00	1,680.00		Si objeto de impuesto.
Descripción	ROSCAS DE REYES CON MOTIVO DEL DIA DE REYES CELEBRADO EL DIA 8 DE ENERO DEL 2024 EN LA COMUNIDAD DE LOS REYES QUIAHUXTLAN TLAXCALA.				Impuesto	Tipo	Base	Tipo Factor Tasa o Cuota Importe
					IVA	Traslado	1,680.00	Tasa 16.00% 268.80
Número de pedimento		Número de cuenta predial						

Moneda:

Peso Mexicano

Forma de pago:

Efectivo

Método de pago:

Pago en una sola exhibición

Subtotal

\$ 1,680.00

Impuestos trasladados IVA 16.00%

\$ 268.80

Total

\$ 1,948.80

Sello digital del CFDI:
IzMCAm4RqbFYNOI31wHRgY8r0vDTF4yX0oUmsBVOdrNvuYGE4IB4qrKCRDNDyaOLzTiHVVAHdwfK9SCtjAme2Kv4yIKU8Kn1E3Wt9mrqDLCwh+EptFm7zH/3Dqe88Q+MdAr4/UtoWL/k9WdlSWX3IZCZ+N4yWdnNe14aeSB6VpZHSaktSMikNjMNY3ufhTjMu9mdEwyhr+e3qtd8pKEEP1T3oEld5nm16nJC1gT5S1NmUYHsDbQN0CHmml9qsUHofgJQ/OdjigZ9y8qxb1S38IKalqlxTZZZddjP5yGPUhH2FWShL1BaCdy8fZPIP2Yed6Z69hadjsHAgC6YfIQ==

Sello digital del SAT:
hSfD83qt5Z65/FhfdRiAY4ckGu882PQABdf1F2ljBnchrFhmPon2NeR00a5JqtGHjwg99/3ST1d7gjtdv+Spke21C09DbL3Lua4Hir7RU2iRRMMX4zZdkm5n/AlgBPxxQ2Rqevc7Q8u1NEhipGG8veR40uXkGICfXmiQM1TOILWA3Z23Fvc6bMSmb9QuRXUMOryzqHwV/YqCEm7kV8Be3H3U/kd4ufwC8x880m0+fudmabrHcnJlzoTjD2Jofe3ADhh4Yp5ZL4bwOzFdfDVISvl9/B0UjYRzUrDT9rd13fntPWY9pV4+HvbN4bZOIjId93HV2ZjPVpg8cMIQ==



Cadena Original del complemento de certificación digital del SAT:
||1.1|AAA1C089-1EEA-4F1E-BCA4-6E66985BCCCC|2024-01-29T12:52:03|IzMCAm4RqbFYNOI31wHRgY8r0vDTF4yX0oUmsBVOdrNvuYGE4IB4qrKCRDNDyaOLzTiHVVAHdwfK9SCtjAme2Kv4yIKU8Kn1E3Wt9mrqDLCwh+EptFm7zH/3Dqe88Q+MdAr4/UtoWL/k9WdlSWX3IZCZ+N4yWdnNe14aeSB6VpZHSaktSMikNjMNY3ufhTjMu9mdEwyhr+e3qtd8pKEEP1T3oEld5nm16nJC1gT5S1NmUYHsDbQN0CHmml9qsUHofgJQ/OdjigZ9y8qxb1S38IKalqlxTZZZddjP5yGPUhH2FWShL1BaCdy8fZPIP2Yed6Z69hadjsHAgC6YfIQ==|00001000000504465028||
RFC del proveedor de certificación: SAT970701NN3 Fecha y hora de certificación: 2024-01-29 12:52:03
No. de serie del certificado SAT 00001000000504465028



PRESIDENCIA DE COMUNIDAD
LOS REYES QUIAHUXTLAN
Totolac, Tlax.
2021 - 2024



RFC emisor:

Nombre emisor:

RFC receptor:

Nombre receptor:

Código postal del receptor:

Régimen fiscal receptor:

Uso CFDI:

GOFI720708KZ6

JOSE ISABEL GONZALEZ FLORES

MTT850101U72

MUNICIPIO DE TOTOLAC TLAX

90160

Personas Morales con Fines no Lucrativos

Gastos en general.

Folio fiscal:

No. de serie del CSD:

Código postal, fecha y hora de emisión:

Efecto de comprobante:

Régimen fiscal:

Exportación:

AAA1735F-73C2-4AD4-80DE-151D725B6FD3

00001000000504465028

90163 2024-01-29 13:02:49

Ingreso

Incorporación Fiscal

No aplica

Conceptos

Clave del producto y/o servicio	No. identificación	Cantidad	Clave de unidad	Unidad	Valor unitario	Importe	Descuento	Objeto impuesto		
90101500		6.00	Q3	Comida	280.00	1,680.00		Si objeto de impuesto.		
Descripción	ROSCAS DE REYES CON MOTIVO DEL DIA DE REYES CELEBRADO EL DIA 8 DE ENERO DEL 2024 EN LA COMUNIDAD DE LOS REYES QUIAHUXTLAN TLAXCALA.				Impuesto	Tipo	Base	Tipo Factor	Tasa o Cuota	Importe
					IVA	Traslado	1,680.00	Tasa	16.00%	268.80
Número de pedimento		Número de cuenta predial								

Moneda:

Forma de pago:

Método de pago:

Peso Mexicano

Efectivo

Pago en una sola exhibición

Subtotal

Impuestos trasladados

Total

\$ 1,680.00

\$ 268.80

\$ 1,948.80

Sello digital del CFDI:

pAKFQX7gQpR+IsXc3OCCBuJvpqbXKDKM/R39u/sibXUis4RM2C48IKTd9mvNfQznGfNvkB4Ja4aShllydmUB9qSUzUDkQFcbG+5oqGI0mgHyuXvYjfl7Jet8+ErPm/K5erDvMJMTJEWAKv6lbRJJbGgyluz3kwON+X5KGU+ptCDYR/IXmN+noE0I0YwSNxy0KT8WY79SuQlbXn9OvHL5/bCNJNTfy2S48ga8F2xbT3Tj43j9xXhlo4voRR5wqOsKFSKJz6TKsIvR3KCxVN76VcU11bhr+YTC

P/s0Kv1qgoDdqdvlu4yHocM2TDxHU6JrURy1qRuo3hGJVf/2fydMNQ==

Sello digital del SAT:

cLcd6BMvk9wj5WbwNyZxTznygbckHTQjgt1xK1cJPMsGYn1Ci5pSwRQMfapwClrO60kgWi1w6Puw6QOHqg5yMRxkdDTYImpozT/Wf0TEUV3Va4zPly+QioImX8UUORMJL9Y+IHxy3emKH3XE9a2FGwuc1Mfgg3kDNaUgO3CjOdmuqvANvPfn0vAgYoEat30xZ1CRMfXGJYwlvWYhW9XtsvtbeblBGTE9IZjOMIG3rdJQ56pOjq1CzlUeyqhvGjsFK2mbXdvD5uEwbbJgrod357S0AJ326WlnKhWmlOUFCjnhb8PMPeQ857k1N2s2M6YIaeWqPILK7/rMxtKow==



Cadena Original del complemento de certificación digital del SAT:

[1.1]AAA1735F-73C2-4AD4-80DE-151D725B6FD3[2024-01-29T13:02:50]SAT970701NN3[pAKFQX7gQpR+IsXc3OCCBuJvpqbXKDKM/R39u/sibXUis4RM2C48IKTd9mvNfQznGfNvkB4Ja4aShllydmUB9qSUzUDkQFcbG+5oqGI0mgHyuXvYjfl7Jet8+ErPm/K5erDvMJMTJEWAKv6lbRJJbGgyluz3kwON+X5KGU+ptCDYR/IXmN+noE0I0YwSNxy0KT8WY79SuQlbXn9OvHL5/bCNJNTfy2S48ga8F2xbT3Tj43j9xXhlo4voRR5wqOsKFSKJz6TKsIvR3KCxVN76VcU11bhr+YTCp/s0Kv1qgoDdqdvlu4yHocM2TDxHU6JrURy1qRuo3hGJVf/2fydMNQ==[00001000000504465028]]

RFC del proveedor de certificación:

No. de serie del certificado SAT

SAT970701NN3

00001000000504465028

Fecha y hora de certificación:

2024-01-29 13:02:50



EVIDENCIA FOTOGRAFICA DE PARTIDA DE ROSCA ENERO 2024 LOS REYES QUIAHUXTLAN



SÍNDICO MUNICIPAL
AYUNTAMIENTO
CONSTITUCIONAL
DE TOTOLAC, TLAX.
2021-2024



PRESIDENCIA DE COMUNIDAD
LOS REYES QUIAHUXTLAN
Totolac, Tlax.
2021-2024

ESQUEMA MUNICIPAL
AYUNTAMIENTO



PRESIDENCIA MUNICIPAL
AYUNTAMIENTO
CONSTITUCIONAL
DE TOTOLAC, TLAX.
2021-2024

004448

RFC emisor: SCT8411179Q4 Folio fiscal: FBAB0052-DCBE-45E9-AA7D-2133463EC45B
Nombre emisor: SOCIEDAD COOPERATIVA TRABAJADORES No. de serie del CSD: 00001000000504723074
Folio: 90710756 Serie: FZ
RFC receptor: MTT850101U72 Código postal, fecha y hora de emisión: 90300 2024-02-09 07:30:31
Nombre receptor: MUNICIPIO DE TOTOLAC TLAX Efecto de comprobante: Ingreso
Código postal del receptor: 90160 Régimen fiscal: Sociedades Cooperativas de Producción que optan por diferir sus ingresos
Régimen fiscal receptor: Personas Morales con Fines no Lucrativos Exportación: No aplica
Uso CFDI: Gastos en general.

Conceptos

Clave del producto y/o servicio	No. identificación	Cantidad	Clave de unidad	Unidad	Valor unitario	Importe	Descuento	Objeto impuesto
50202304	0000000000 03000227	25.000	X4G	Caja	250.86	6,271.500000		Si objeto de impuesto.
Descripción	Boing Lata 340 MI C/24 Generico				Impuesto	Tipo	Base	Tipo Factor Tasa o Cuota Importe
Número de pedimento	Número de cuenta predial				IVA	Traslado	6,271.500000	Tasa 16.00% 1,003.440000

Moneda: Peso Mexicano Subtotal \$ 6,271.50
Forma de pago: Transferencia electrónica de fondos (incluye SPEI) Impuestos trasladados IVA 16.00% \$ 1,003.44
Método de pago: Pago en una sola exhibición Total \$ 7,274.94
Condiciones de pago: *D Pago inmediato

Sello digital del CFDI:

KhNv58qOjGc0DULeFwvki++2gd4QaU5b0W44J1BhBJT3KbcwDAw1pndoDe0W2TxZfghBJZhbbsY+xDya8iWIKBYUekoFh9cJRZqXF3HRnAqQ3/SgQScF5AIIIL5SOyaDK7Vh26SuDh
tO2cki3++CRBLrJpJW7d0fQ1+NDXhwIOKGPnpQZFZgR50Yh74NeYYfxjTuQuPjhavjK/DIjy2qONFIYkjH9L17IpApC11uS10ZbCkQWBrWo48VgVXms+XdYFD0YDKrBbeiYKn1cygFCI23QD
Kxks9cyJ+e2yP/kiT/raE5BMSpqhDCVB9AG9k+zu6DmL0oUptUGmQ==

Sello digital del SAT:

g5K9GPVt5eDky83q0wc40+n8mXVWVbEDtzeM74ZxZ6Jmfwb8rTuCkZDsHwz2wpjaMjgbt1bHRIKJNJrdRTnR7L8L1ViB0nqewGytlNsioz5A7G35CaNhdUbl12b3fWOid3I40Sxx3T6u+N
VJ5HTnKbm5vSX87fnBaki/H8MKlthkpH5USQbVhekYDA3HyMoQ2c8Fc6:5PCwmm7a2+4vQJR6P9utSFUW8DGjXwLTgI6M3RFw811gZG9qnkik3ok7Epq/bExgUHIhngq5XYVzcVFCAlpmC
w21rkaelCokBA7I0490TWMAO1VAxH8OhoUxAONTIzmEGXzZSpy8tIFBA==

Cadena Original del complemento de certificación digital del SAT:

||1.1|FBAB0052-DCBE-45E9-AA7D-2133463EC45B|2024-02-09T07:30:51|SST060807KU0|KhNv58qOjGc0DULeFwvki++2gd4QaU5b0W44J1BhBJT3
KbcwDAw1pndoDe0W2TxZfghBJZhbbsY+xDya8iWIKBYUekoFh9cJRZqXF3HRnAqQ3/SgQScF5AIIIL5SOyaDK7Vh26SuDhtO2cki3++CRBLrJpJW7d0
fQ1+NDXhwIOKGPnpQZFZgR50Yh74NeYYfxjTuQuPjhavjK/DIjy2qONFIYkjH9L17IpApC11uS10ZbCkQWBrWo48VgVXms+XdYFD0YDKrBbeiYKn1cygFC
CI23QDKxks9cyJ+e2yP/kiT/raE5BMSpqhDCVB9AG9k+zu6DmL0oUptUGmQ=|00001000000506202789||

RFC del proveedor de certificación: SST060807KU0

Fecha y hora de certificación: 2024-02-09 07:30:51

No. de serie del certificado SAT

00001000000506202789





REPORTE FOTOGRÁFICO



TESORERIA
MUNICIPAL
AYUNTAMIENTO
CONSTITUCIONAL
DE TOTOLAC, TLAX.
2021-2024

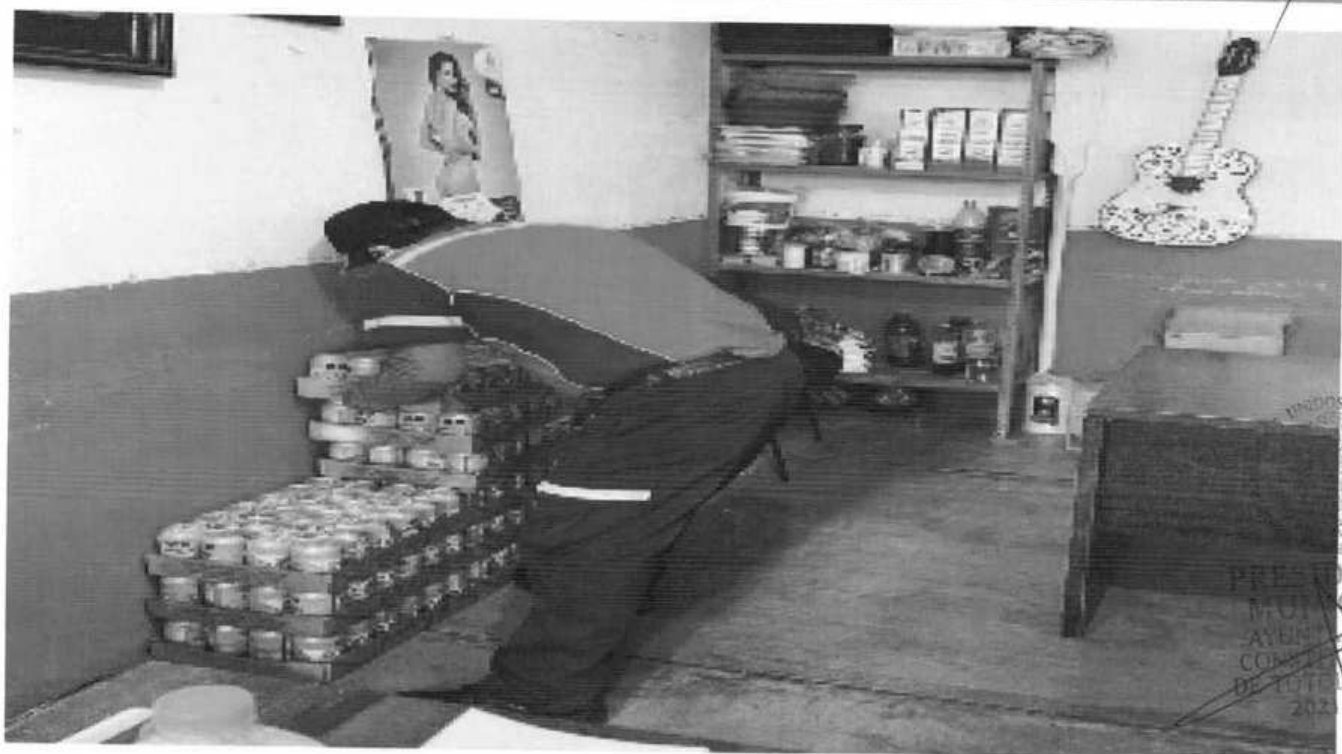

PRESIDENCIA
MUNICIPAL
AYUNTAMIENTO
CONSTITUCIONAL
DE TOTOLAC, TLAX.
2021-2024



REPORTE FOTOGRÁFICO



TESORERÍA
MUNICIPAL
AYUNTAMIENTO
CONSTITUCIONAL
DE TOLULC, TLAX.
2021-2024

SÍNDICO
MUNICIPAL
AYUNTAMIENTO
CONSTITUCIONAL
DE TOLULC, TLAX.
2021-2024



PRESIDENCIA
MUNICIPAL
AYUNTAMIENTO
CONSTITUCIONAL
DE TOLULC, TLAX.
2021-2024

RFC emisor: GOFI720708KZ6
Nombre emisor: JOSE ISABEL GONZALEZ FLORES
RFC receptor: MTT850101U72
Nombre receptor: MUNICIPIO DE TOTOLAC TLAX
Código postal del receptor: 90160
Régimen fiscal: Personas Morales con Fines no Lucrativos
Uso CFDI: Gastos en general.

Folio fiscal: AAA1106C-140A-427C-8DA2-71BB435D6F4C
No. de serie del CSD: 00001000000504465028
Código postal, fecha y hora de emisión: 90163 2024-02-09 16:30:32
Efecto de comprobante: Ingreso
Régimen fiscal: Incorporación Fiscal
Exportación: No aplica

Conceptos

Clave del producto y/o servicio	No. identificación	Cantidad	Clave de unidad	Unidad	Valor unitario	Importe	Descuento	Objeto impuesto
93131608		200.00	E48	Unidad de servicio	88.00	13,800.00		Si objeto de impuesto.
Descripción	LONCHE CON TORTA DE JAMON ACOMPAÑADA DE JITOMATE MAYONESA FRIJOLITOS CEBOLLA Y RAJAS. GALLETAS Y UNA NARANJA PARA EL DESFILE DE CARNAVAL 2024				Impuesto	Tipo	Base	Tipo Factor Tasa o Cuota Importe
	Número de pedimento				IVA	Traslado	13,600.00	Tasa 16.00% 2,176.00
93131608		200.00	E48	Unidad de servicio	68.00	13,600.00		Si objeto de impuesto.
Descripción	LONCHE CON TORTAS DE QUESO DE PUERCO ACOMPAÑADAS CON JITOMATE MAYONESA FRIJOLITOS CEBOLLA Y RAJAS GALLETAS Y UNA NARANJA PARA EL DESFILE DE CARNAVAL 2024				Impuesto	Tipo	Base	Tipo Factor Tasa o Cuota Importe
	Número de pedimento				IVA	Traslado	13,600.00	Tasa 16.00% 2,176.00
93131608		400.00	E48	Unidad de servicio	68.00	27,200.00		Si objeto de impuesto.
Descripción	LONCHE CON TORTAS DE SALCHICHA EMPANIZADA JITOMATE MAYONESA FRIJOLITOS CEBOLLA Y RAJAS PARA EL DESFILE DEL CARNAVAL 2024				Impuesto	Tipo	Base	Tipo Factor Tasa o Cuota Importe
	Número de pedimento				IVA	Traslado	27,200.00	Tasa 16.00% 4,352.00
93131608		200.00	E48	Unidad de servicio	68.00	13,600.00		Si objeto de impuesto.
Descripción	LONCHE COMPUESTA POR UNA TORTA DE JAMON DE MILANESA JITOMATE MAYONESA FRIJOLITOS CEBOLLA Y RAJAS. GALLETAS Y UNA NARANJA PARA EL DESFILE DE CARNAVAL 2024				Impuesto	Tipo	Base	Tipo Factor Tasa o Cuota Importe
	Número de pedimento				IVA	Traslado	13,600.00	Tasa 16.00% 2,176.00

Moneda: Peso Mexicano
Forma de pago: Transferencia electrónica de fondos (incluye SPEI)
Método de pago: Pago en una sola exhibición

Subtotal \$ 68,000.00
Impuestos trasladados IVA 16.00% \$ 10,880.00
Total \$ 78,880.00

Sello digital del CFDI:

NtinqGhp+cxSKawOgDUDRLRRXB4SWn0hHN3vG/p7NsjlXcC72xauv2H7/eKDvVvDq2e8A5dGfEmJThdlhgC0LnA37IKMsFirk3M5TKC5N8owntG/Ot6hJogNRwcvyOKQ/VPaYrriNuvnQhggZF6e09dVwXy9zqFdcD5geRDHhcavucL9sHtnT3KTIrDclu+jO3W2lbpqwwk3BgK3fXzBgIHQD+F+VnZIZ2LiOnbYa+u6Poz4ujUSaABOIj2suLbiD4mC92tYLOtjYT0Spc4cwqskvUZE M/ef6e9vatkotM2LOdKd7V13saVWvoAQJ2quMSTkv/XaedksYy5A==

Sello digital del SAT:

IEIMdO9KBvpDccDA4QrDf1LLQywc9Gq7H0d+ry+JVmsfxUomz3/UT5soDP6oLb69VXAg83cfoggv2/wkF8MWSEih5R80nurlvFUV5yWh2FtDnStshgVUJ2zdZ1+ISU07YjaSHmh6qUICeR S8DMZcyZ5hJCFJVGUBUEaZ3G9mid4sIruhvi7AHohYjzRMaB928+i8j39/BcnYnPB+J/NzwZX1g75OgWLBcPcy9NXSZG3cTihdO0E9C9VvWmQuTIOa476g9gALRi3IEWPNZAZInegqkdo7 +WM6T+vltMLGCMc0wp6MdWTOcy1Tba/55+GfIIT2CzXa2wXNOA==

Cadena Original del complemento de certificación digital del SAT:

[1.1AAA1106C-140A-427C-8DA2-71BB435D6F4C]2024-02-09T16:30:33[SAT970701NN3]NtinqGhp+cxSKawOgDUDRLRRXB4SWn0hHN3vG/p7NsjlXcC72xauv2H7/eKDvVvDq2e8A5dGfEmJThdlhgC0LnA37IKMsFirk3M5TKC5N8owntG/Ot6hJogNRwcvyOKQ/VPaYrriNuvnQhggZF6e09dVwXy9zqFdcD5geRDHhcavucL9sHtnT3KTIrDclu+jO3W2lbpqwwk3BgK3fXzBgIHQD+F+VnZIZ2LiOnbYa+u6Poz4ujUSaABOIj2suLbiD4mC92tYLOtjYT0Spc4cwqskvUZE M/ef6e9vatkotM2LOdKd7V13saVWvoAQJ2quMSTkv/XaedksYy5A==|00001000000504465028|

RFC del proveedor de certificación: SAT970701NN3

No. de serie del certificado SAT 00001000000504465028

Fecha y hora de certificación: 2024-02-09 16:30:33



TESORERÍA
MUNICIPAL
AYUNTAMIENTO
CONSTITUCIONAL
DE TOTOLAC, TLAX.

Este documento es una representación impresa de un CFDI



SINDICO
MUNICIPAL
AYUNTAMIENTO
CONSTITUCIONAL
DE TOTOLAC, TLAX.
2021-2024



Página 1 de 1
PRESIDENCIA
MUNICIPAL
AYUNTAMIENTO
CONSTITUCIONAL
DE TOTOLAC, TLAX.
2021-2024



REPORTE FOTOGRÁFICO

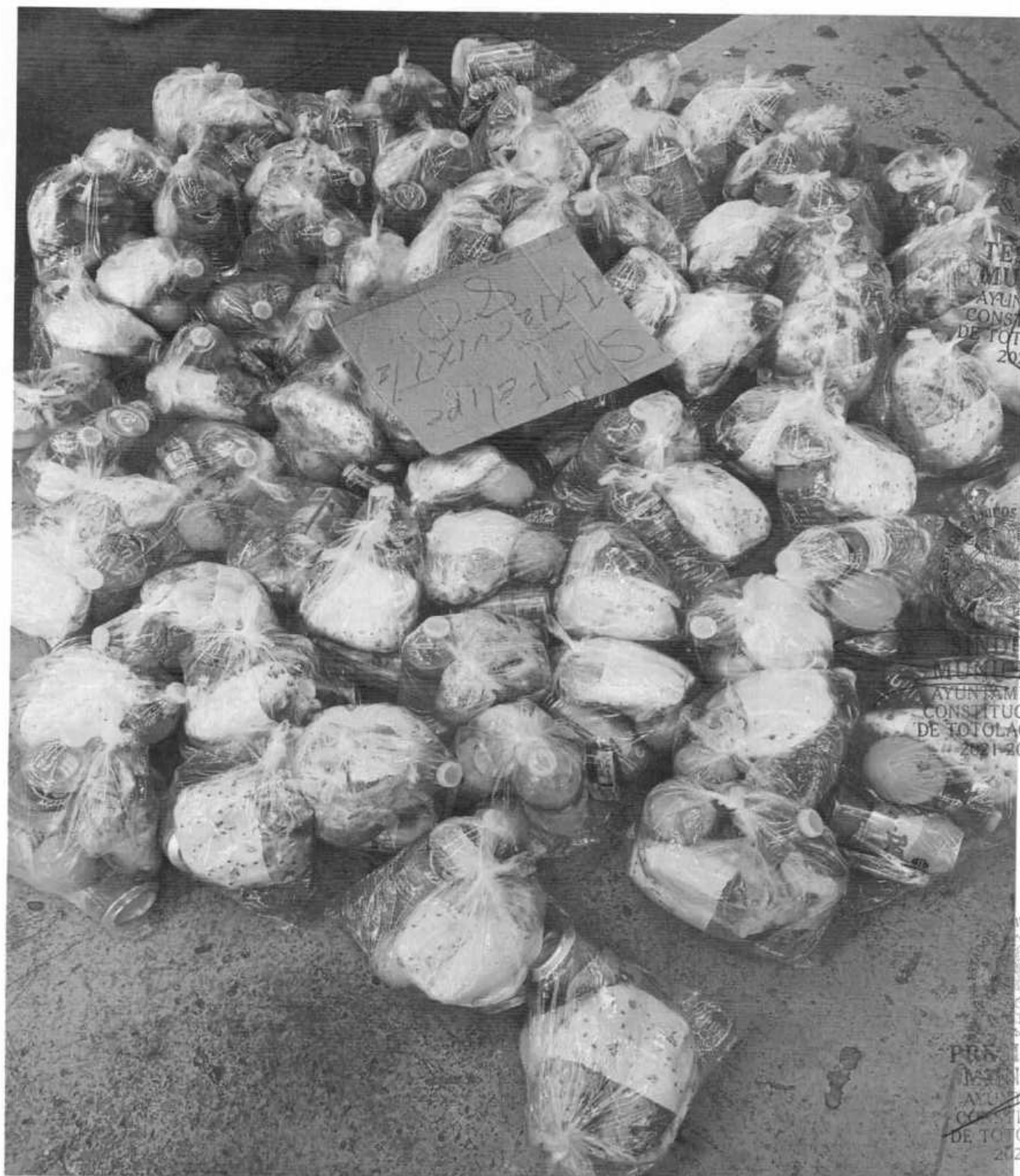

ESTADOS UNIDOS MEXICANOS
TESORERÍA MUNICIPAL
AYUNTAMIENTO CONSTITUCIONAL
DE TOTOLAC, TLAX.
2021-2024

ESTADOS UNIDOS MEXICANOS
SINDICO MUNICIPAL
AYUNTAMIENTO CONSTITUCIONAL
DE TOTOLAC, TLAX.
2021-2024

ESTADOS UNIDOS MEXICANOS
PRESIDENCIA MUNICIPAL
AYUNTAMIENTO CONSTITUCIONAL
DE TOTOLAC, TLAX.
2021-2024



REPORTE FOTOGRÁFICO



ESTADOS UNIDOS MEXICANOS
SECRETARÍA
MUNICIPAL
AYUNTAMIENTO
CONSTITUCIONAL
TLAX., TLAX.
004

INDICE
MUNICIPAL
AYUNTAMIENTO
CONSTITUCIONAL
TLAX., TLAX.

ESTADOS UNIDOS MEXICANOS
SECRETARÍA
MUNICIPAL
AYUNTAMIENTO
CONSTITUCIONAL
TLAX., TLAX.
004



REPORTE FOTOGRÁFICO



ESTADOS UNIDOS MEXICANOS
TESORERÍA MUNICIPAL
AYUNTAMIENTO CONSTITUCIONAL DE TOTOLAC, TLAX.
2021-2024



ESTADOS UNIDOS MEXICANOS
SECRETARÍA MUNICIPAL
AYUNTAMIENTO CONSTITUCIONAL DE TOTOLAC, TLAX.
2021-2024



PRESIDENCIA MUNICIPAL
AYUNTAMIENTO CONSTITUCIONAL DE TOTOLAC, TLAX.
2021-2024

004432



REPORTE FOTOGRÁFICO



ESTADOS UNIDOS MEXICANOS
TESORERÍA
MUNICIPAL
AYUNTAMIENTO
CONSTITUCIONAL
DE TOTOLAC, TLAX.
2021-2024



ESTADOS UNIDOS MEXICANOS
SÍNDICO
MUNICIPAL
AYUNTAMIENTO
CONSTITUCIONAL
DE TOTOLAC, TLAX.
2021-2024

ESTADOS UNIDOS MEXICANOS
PRESIDENCIA
MUNICIPAL
AYUNTAMIENTO
CONSTITUCIONAL
DE TOTOLAC, TLAX.
2021-2024

004483



REPORTE FOTOGRÁFICO



ESTADOS UNIDOS MEXICANOS
TESORERÍA
MUNICIPAL
AYUNTAMIENTO
CONSTITUCIONAL
DE TOTOLAC, TLAX.
2021-2024



ESTADOS UNIDOS MEXICANOS
SINDICO
MUNICIPAL
AYUNTAMIENTO
CONSTITUCIONAL
DE TOTOLAC, TLAX.
2021-2024

ESTADOS UNIDOS MEXICANOS
PRESIDENCIA
MUNICIPAL
AYUNTAMIENTO
CONSTITUCIONAL
DE TOTOLAC, TLAX.
2021-2024



REPORTE FOTOGRÁFICO



ESTADOS UNIDOS MEXICANOS
TESORERÍA MUNICIPAL
 AYUNTAMIENTO CONSTITUCIONAL
 DE TOLAC, TLAX.
 2021-2024



ESTADOS UNIDOS MEXICANOS
SINDICO MUNICIPAL
 AYUNTAMIENTO CONSTITUCIONAL
 DE TOLAC, TLAX.
 2021-2024

ESTADOS UNIDOS MEXICANOS
PRESIDENCIA MUNICIPAL
 AYUNTAMIENTO CONSTITUCIONAL
 DE TOLAC, TLAX.
 2021-2024

Presidencia Ideselede Carnava

CLIENTE

007677

NOMBRE O RAZÓN SOCIAL: MUNICIPIO DE TOTOLAC TLAX
R.F.C. CLIENTE: MTT850101U72
USO CFDI CLIENTE: G03-Gastos en general.
RÉGIMEN FISCAL: 603-Personas Morales con Fines no Lucrativos
DOMICILIO FISCAL: 90160

CÓDIGO	CLAVE PROD SERV	CANTIDAD	DESCRIPCIÓN	OBJETO IMPUESTOS	CLAVE UNIDAD	UNIDAD	VALOR UNITARIO	IMPORTE	DESCUENTO
000750649500 615	50202301- Agua	35	GV AGUA28P Base: 2,800.00,Impuesto:	02-Si objeto de impuesto.- 002-IVA, Tipo factor:	H87-Pieza	PIEZAS	\$80.00	\$2,800.00	
Tasa, Tasa o Cuota: 0.000000% Importe: \$0.00									

MG: TICKET No: 8388998445997549798490 TR No: 942

TOTAL CON LETRA	TOTAL
(DOS MIL OCHOCIENTOS PESOS 00/100 M.N.)	SUBTOTAL \$2,800.00
	002-IVA 0.000000% \$0.00
	TOTAL \$2,800.00

CADENA ORIGINAL

||1.1|A74C03BA-51BB-4309-A2D4-05C89D658A99|2024-02-14T09:38:15|SST060807KU0|Mpangkg0mTrCC6X1lrAU9ZGo0N/48MKQ2kHpeGwbt3ZOQ90eUrobXOg71ciASSI/1vMB7fsmT+i58bvwpr0SvFAib7b8FEJ2lVuYkp0Ytnr7x+R+TH6CgkOE/nHed+X9VBI2VklEeFJ+jYpKOb9UPQI9YiAysL42IRirbvu20mLBAYFYxJg96DY/4bhbKAZOFNjGccwBPcAljQnJQc6PEciDDIQRKk2r0i4sn3MFASfclSVqT1cC2DO5jtbpw0pzmhv+HnpjRK2x5MZqeqGOVH116egBTW/DpP9dhUySYr5ndLVuuVVbT7OWBrGWBnPWbRGfHsR76BwmJ213JxM9Q==|00001000000506202789||

SELLO DIGITAL DEL EMISOR

Mpangkg0mTrCC6X1lrAU9ZGo0N/48MKQ2kHpeGwbt3ZOQ90eUrobXOg71ciASSI/1vMB7fsmT+i58bvwpr0SvFAib7b8FEJ2lVuYkp0Ytnr7x+R+TH6CgkOE/nHed+X9VBI2VklEeFJ+jYpKOb9UPQI9YiAysL42IRirbvu20mLBAYFYxJg96DY/4bhbKAZOFNjGccwBPcAljQnJQc6PEciDDIQRKk2r0i4sn3MFASfclSVqT1cC2DO5jtbpw0pzmhv+HnpjRK2x5MZqeqGOVH116egBTW/DpP9dhUySYr5ndLVuuVVbT7OWBrGWBnPWbRGfHsR76BwmJ213JxM9Q==

SELLO DIGITAL DEL SAT

qKS6cc2iiTGkxU1mhlPd+e+n1NhvazVnoE2hkDJcur+vFgPtz1PTCYxNPOZhbLpiMKGRvLSHlfoCLtEQ+G+YCCj+iD8pXh0ZrrR/hLkCqowpqqilO5KRrXe/aC19HO1zRKZ64GzodLlhP6WaAarYNF+SxSuvvmkynxDZj4UXWQ+inOp/WFjkJ3O8veFVPny+4l+fcX1dS22gb7LwhHVsvkFJISCA+M++A.G3C0iYTiBkCqLX2pxsqWrDK8K8on3lnNZHSIXCbrYPwq0kGyHvy9IE8+IthwXkrZBsux2fDMKXOPh3Iib+Fiy4Cz6JrTHVmRhGgW3KtLsdIQ==



Lugar, fecha y hora de emisión: 90000 a 14 de Febrero del 2024 09:37:15
Fecha y hora de certificación: 14 de Febrero del 2024 09:38:15
No. de serie del certificado del emisor: 00001000000507245944
No. de serie del certificado del SAT: 00001000000506202789
Método de pago: PUE-Pago en una sola exhibición
Forma de pago: 01-Efectivo
Condiciones de pago: Inmediato

Moneda: MXN
Tipo de cambio: \$1



JAIR



REPORTE FOTOGRÁFICO



PROGRAMA	PRESIDENCIA
ACTIVIDAD O APOYO	DESFILE DE CARNAVAL DEL 10 Y 18 DE FEBRERO



ESTADOS UNIDOS MEXICANOS

TESORERÍA
MUNICIPAL
AYUNTAMIENTO
CONSTITUCIONAL
DE TOTOLAC, TLAX.
2021-2024

SINDICO
MUNICIPAL
AYUNTAMIENTO
CONSTITUCIONAL
DE TOTOLAC, TLAX.
2021-2024

PRESIDENCIA
MUNICIPAL
AYUNTAMIENTO
CONSTITUCIONAL
DE TOTOLAC, TLAX.
2021-2024



REPORTE FOTOGRÁFICO



PROGRAMA	PRESIDENCIA
ACTIVIDAD O APOYO	DESFILE DE CARNAVAL DE 10 Y 18 DE FEBRERO



ESTADOS UNIDOS MEXICANOS
TESORERÍA MUNICIPAL
AYUNTAMIENTO CONSTITUCIONAL
DE TOTOLAC, TLAX.
2021-2024



AYUNTAMIENTO CONSTITUCIONAL
DE TOTOLAC, TLAX.
2021-2024

ESTADOS UNIDOS MEXICANOS
PRESIDENCIA MUNICIPAL
AYUNTAMIENTO CONSTITUCIONAL
DE TOTOLAC, TLAX.
2021-2024

REPORTE FOTOGRÁFICO

PROGRAMA	PRESIDENCIA
ACTIVIDAD O APOYO	DESFILE DE CARNAVAL DE 10 Y 18 DE FEBRERO



TESORERÍA
MUNICIPAL
AYUNTAMIENTO
CONSTITUCIONAL
DE TOTOLAC, TLAX.
2021-2024



PRESIDENCIA
MUNICIPAL
AYUNTAMIENTO
CONSTITUCIONAL
DE TOTOLAC, TLAX.
2021-2024

SUPER VL CALIFORNIA S DE RL DE CV
BOULEVARD GUILLERMO VALLE 82
CENTRO
TLAXCALA, TLAXCALA CP: 90000
RFC: SVC0704309A9

Factura

Fecha	Folio
19/feb./2024 14:45:40	F381

Servicios Males Instalacion de lompapas

221
223

Cliente
MUNICIPIO DE TOTOLAC TLAX
PALACIO MUNICIPAL CENTRO, SAN JUAN TOTOLAC
TOTOLAC, TLAX CP: 90160 RFC: MTT850101U72 Domicilio fiscal: 90160 Regimen fiscal: 603/Personas Morales con Fines no Lucrativos



Artículo	Nombre	U.med.	Unidades	Precio	Desc.to.	Importe
758104100422	BONAFONT 1L 50202301/Aguia	PIEZA	24	11.206667		268.96
7502208800053	VASO REYMA NO.6 50PZAS 52152102/Vasos para beber para uso domestico	PIEZA	1	38.00		38.00
C2.75	COCA COLA 2.5L + 250ML 50202306/Refrescos	PIEZA	2	38.793103		77.59

Cadena original del complemento de certificación digital del SAT:

[1.1.1]19B3C36F-8D45-A540-A641-D608B960735A[2024-02-19T14:42:30]5CD110105654[TnqhpJ1fwileK09878K7Yd0QGP50a71/GYSNXZSD0HXYn80mo7Vz2Aqb5eH5B4xmi65Adre64588karsUTze78CxnABtJ5niczfbZ3yivSu6UewveRSEKjckjg6PKh+IniBBUkASqkSpCADQx8QuwF361nT9oAGJWsywB/NOCLtuBBZuMEO3vAzqgf+b4M99raoWAFDPiet1xgy1PiaA1iyhB80o2A3jkB2eVTTonRhgD3cQ3C5xSRZQfym9IzYpAa12J1L2ovYRjwa7VStzB1J/Leny/KyaJvee3qcAcv1nUams3Z81FnCutsXHUHMaSzIDVeSA==
=100001000000702501858]

Sello digital del CFDI:

TnqhpJ1fwileK09878K7Yd0QGP50a71/GYSNXZSD0HXYn80mo7Vz2Aqb5eH5B4xmi65Adre64588karsUTze78CxnABtJ5niczfbZ3yivSu6UewveRSEKjckjg6PKh+IniBBUkASqkSpCADQx8QuwF361nT9oAGJWsywB/NOCLtuBBZuMEO3vAzqgf+b4M99raoWAFDPiet1xgy1PiaA1iyhB80o2A3jkB2eVTTonRhgD3cQ3C5xSRZQfym9IzYpAa12J1L2ovYRjwa7VStzB1J/Leny/KyaJvee3qcAcv1nUams3Z81FnCutsXHUHMaSzIDVeSA==

Sello digital del SAT:

gdotSRU1ZqFNOYh7V8yXiddC5qYefisau+LqwQxyf6W0U43dnyLQaUL97vGotG2nLg5/WRYImPD/6JgH57Wb1pBpLJK+ajGmLiYkLulYsmHpFeziYOySwHEjwennapxQ22w9V5JTR1CHBBC5Ry96nWZ51jYMBCYd1OG8mimBwa1vSB0W6VHm0muK0BZ/rEMdWIXvc/ZHBLCIRegr6YA2i3D/a2eEdLY74T6CU66alU6TqTTxPTzmK7dPrJzK52HQ1FM0xZSQTu2aEEqx9Sjdg54DPmdZDq3nbAyZ3376Gw2/R/n2Fam+XMY59y3g9GYfEdYX5ic94FhTw==



JAIR



(Cuatrocientos cuarenta pesos 00/100 m.n.)

Método de pago: PUE/Pago en una sola exhibición
Forma de pago: 01/Efectivo
Uso del CFDI: G03/Gastos en general

Subtotal	384.55
002 IVA	55.45
Total (Mxn)	440.00

Este documento es una representación impresa de un CFDI. Folio del SAT: 19B3C36F-8D45-A540-A641-D608B960735A
Fecha de certificación: 19/feb./2024 14:42:30 Certificado del emisor: 00001000000505782144 Certificado del SAT: 00001000000702501858
Regimen fiscal del emisor: 601/General de Ley Personas Morales Lugar de expedición: 90000

CFDI 4.0/Ingreso

**REPORTE FOTOGRAFICO**

AREA/PROGRAMA	SERVICIOS PUBLICOS
ACTIVIDAD O APOYO	PARA ALIMENTOS DE ENCARGADOS DE PONER LAMPARAS EN CALLES DEL MUNICIPIO

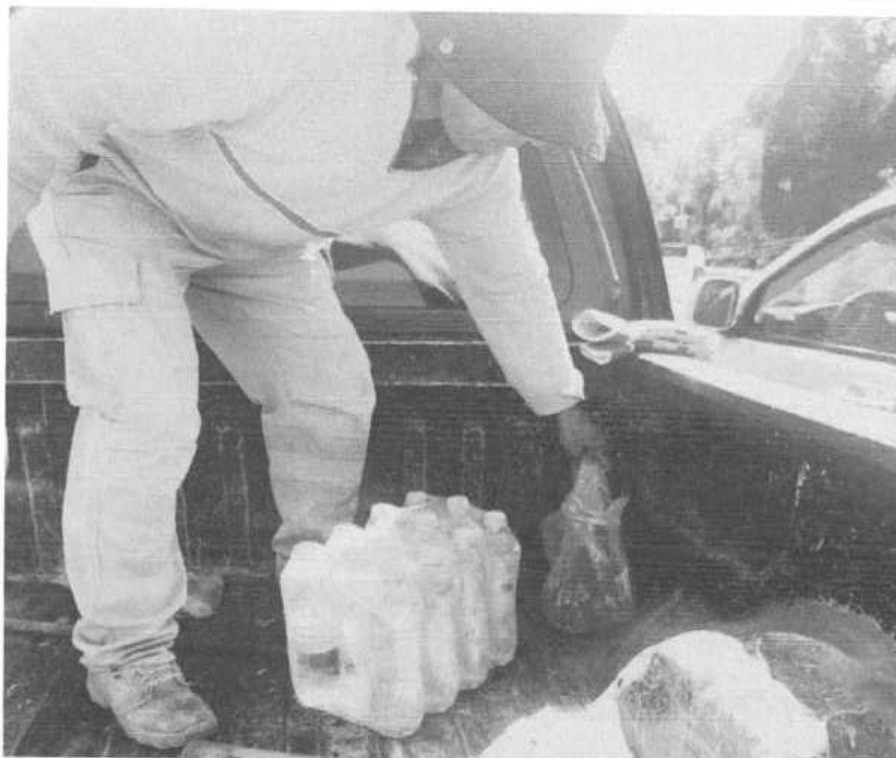



CANDY EL POLLO SINALOA

221

007702

RFC emisor: MORM770402914
Nombre emisor: MAIRA MONTALVO ROJAS
Folio: 251
RFC receptor: MTT850101U72
Nombre receptor: MUNICIPIO DE TOTOLAC TLAX
Código postal del receptor: 90160
Régimen fiscal receptor: Personas Morales con Fines no Lucrativos
Uso CFDI: Gastos en general.

Folio fiscal: BAA66ACE-23D9-40EC-8500-B6AB2F3E3C81
No. de serie del CSD: 00001000000513686976
Serie: 1
Código postal, fecha y hora de emisión: 90000 2024-02-19 15:09:18
Efecto de comprobante: Ingreso
Régimen fiscal: Personas Físicas con Actividades Empresariales y Profesionales
Exportación: No aplica

Conceptos

Servicios Males Plencargados de poner lamparas

Clave del producto y/o servicio	No. identificación	Cantidad	Clave de unidad	Unidad	Valor unitario	Importe	Descuento	Objeto impuesto	
90101500		1.00	E48	SERVICIO	1,163.79	1,163.79		Si objeto de impuesto.	
Descripción	CONSUMO DE ALIMENTOS				Impuesto	Tipo	Base	Tipo Factor Tasa o Cuota	Importe
Número de pedimento	Número de cuenta predial				IVA	Traslado	1,163.79	Tasa 16.00%	186.21

Moneda: Peso Mexicano
Forma de pago: Efectivo
Método de pago: Pago en una sola exhibición

Subtotal \$ 1,163.79
Impuestos trasladados IVA 16.00% \$ 186.21
Total \$ 1,350.00

Sello digital del CFDI:

SsYdssf+zDI+01E0pxxqV3ou9i64ciw8CJqbtSKfyv+Llw8eV42jHX09c4/kthepi0bw2GXhvwUti0XZAoE4y1+kteUXk6OB1/T7y/IETJllrTbLPczxQhVENVwek7F4am7pV1eTm5ZP62EChJ5jSqopEzInnkgD6Ua1Vwq+MZfrRQZiyVM2WgRNvQ0RjtO5hBmLjgJ0wI/MuyVI4OxdpowKVScsb31wBheEXyknfho1o+/fK3CDLxTydSY0n/qbmmZ9be3O18Vyi0HdHF08Badl9+aok4oDZ39aiZtpgzI0mcv0/7XWd3giKGAx2KwPj3R/I2JRYSSkasFfewAQ==

Sello digital del SAT:

E0wbJSK12vAhx7Gmr1hSeTpkwsl+1mVhzybm4+ZGnV1HwmXKQMsdRE/b5oe2camp/8TsRZSoRJDOjx0Sa0NshmcjipizggwVNOmGcF1vDbYyXssWpZ9JmtUPWjNWRnhF+XE++kNJ8omyb9LION2Ss2HWQVKE+3Dp561YIRNZUq9w29DfXUUI30MW3/M3/4ncOr5gChf9jt0KzDOGatTy/GedpVjFz3Itq7VgcDGMZ8UahSGS7yizX7OdBfwUTaUsGCI+byprdAKJ4etj0D/F9lxKWefQxSsKpLqG7/3bVK5qKVva86/ixVwQ1Q/CfxY6acF1o6CnUqy0/g2CA==

Cadena Original del complemento de certificación digital del SAT:

||1.1|BAA66ACE-23D9-40EC-8500-B6AB2F3E3C81|2024-02-19T15:09:38|SAT970701NN3|SsYdssf+zDI+01E0pxxqV3ou9i64ciw8CJqbtSKfyv+Llw8eV42jHX09c4/kthepi0bw2GXhvwUti0XZAoE4y1+kteUXk6OB1/T7y/IETJllrTbLPczxQhVENVwek7F4am7pV1eTm5ZP62EChJ5jSqopEzInnkgD6Ua1Vwq+MZfrRQZiyVM2WgRNvQ0RjtO5hBmLjgJ0wI/MuyVI4OxdpowKVScsb31wBheEXyknfho1o+/fK3CDLxTydSY0n/qbmmZ9be3O18Vyi0HdHF08Badl9+aok4oDZ39aiZtpgzI0mcv0/7XWd3giKGAx2KwPj3R/I2JRYSSkasFfewAQ=|00001000000504465028||

RFC del proveedor de certificación: SAT970701NN3

Fecha y hora de certificación: 2024-02-19 15:09:38

No. de serie del certificado SAT 00001000000504465028



JAIR

Este documento es una representación impresa de un CFDI
El logotipo de esta factura es responsabilidad única y exclusiva de quien la emite, en consecuencia, el SAT queda relevado de cualquier obligación que derive de ello.



**REPORTE FOTOGRAFICO**

AREA/PROGRAMA

SERVICIOS PUBLICOS

ACTIVIDAD O APOYO

PARA ALIMENTOS DE ENCARGADOS DE PONER LAMPARAS EN CALLES DEL MUNICIPIO



ESTADOS UNIDOS MEXICANOS
TESORERÍA MUNICIPAL
AYUNTAMIENTO
CONSTITUCIONAL
DE TOTOLAC, TLAX.
2021-2024



ESTADOS UNIDOS MEXICANOS
PRESIDENCIA MUNICIPAL
AYUNTAMIENTO
CONSTITUCIONAL
DE TOTOLAC, TLAX.
2021-2024

FECHA	FACTURA
16 de Febrero del 2024 10:54:45	IWAVK90174
FOLIO FISCAL	
76065D36-6A6D-4113-A268-150210E35ABC	

Deportes desfile de carnaval

CLIENTE

NOMBRE O RAZÓN SOCIAL: MUNICIPIO DE TOTOLAC TLAX
R.F.C. CLIENTE: MTT850101U72
USO CFDI CLIENTE: G03-Gastos en general.
RÉGIMEN FISCAL: 603-Personas Morales con Fines no Lucrativos
DOMICILIO FISCAL: 90160

007685

IVAN

CÓDIGO	CLAVE PROD SERV	CANTIDAD	DESCRIPCIÓN	OBJETO IMPUESTOS	CLAVE UNIDAD	UNIDAD	VALOR UNITARIO	IMPORTE	DESCUENTO
000750649500 615	50202301- Agua	6	GV AGUA28P	02-Si objeto de impuesto.-	H87-Pieza	PIEZAS	\$80.00	\$480.00	
Base: 480.00, Impuesto: 002-IVA, Tipo factor: Tasa, Tasa o Cuota: 0.000000% Importe: \$0.00									

MG: TICKET No: 776525679163071313716 TR No: 6364

TOTAL CON LETRA	TOTAL
(CUATROCIENTOS OCHENTA PESOS 00/100 M.N.)	SUBTOTAL \$480.00
	002-IVA 0.000000% \$0.00
	TOTAL \$480.00

CADENA ORIGINAL

||1.1|76065D36-6A6D-4113-A268-150210E35ABC|2024-02-16T10:55:46|SST060807KU0|Pwrm8o1421a3Z3vkU76TGTxe+
XUxFLgFQTop4wb0/eCSovAaAN9LwJIEFfkYLB/xRmzB7EndZrrGtTYib6OrpPXIEPUTA+
GbJdnmybKaPcuVR8sD9nPWpOZ82RkmdPhhMVzj7SwuAmu2jGm0SHevfVuDja8569fGJcdmwpAQuKuky+
bdxzgRT6iupwP1yuPij48SZ2UbRB3RCP109q2Gg1guWJTlv7DFt725VVC0OXqY/b9VpokLMwuf8qi9WyqRFZ018G8SLgNMa/UqCjBqzA8y2UZvLJOI/eH8PwcOQKUNoOLTzqlsvRSMbfWiOZg

SELLO DIGITAL DEL EMISOR

Pwrm8o1421a3Z3vkU76TGTxe+XUxFLgFQTop4wb0/eCSovAaAN9LwJIEFfkYLB/xRmzB7EndZrrGtTYib6OrpPXIEPUTA+
GbJdnmybKaPcuVR8sD9nPWpOZ82RkmdPhhMVzj7SwuAmu2jGm0SHevfVuDja8569fGJcdmwpAQuKuky+
bdxzgRT6iupwP1yuPij48SZ2UbRB3RCP109q2Gg1guWJTlv7DFt725VVC0OXqY/b9VpokLMwuf8qi9WyqRFZ018G8SLgNMa/UqCjBqzA8y2UZvLJOI/eH8PwcOQKUNoOLTzqlsvRSMbfWiOZ

SELLO DIGITAL DEL SAT

4dqdibn+reVh8ZzVQdf84yXD/5zaJaJu/N9ou/HoSkainl4BdTHkzrJGVdnQMVV0mq12TM80/qn0fIQPk0FDN0T14N36hef2DL1f9D7FLfdvbgzrNvlp0aSkvafP3c7AczvrIjCf3weh+p+
aUrLTquiN7mtDw3sqat0ENlo3fYHNcPkCKi3Dz88JW/7wvuelrQT9Yf0V4sCPfH7PlsHINASYZrBm6d8u8GBYHnyqzOhtjQCybNGsiebOIPzfFp/t3JGdEWsku0E0dJMGZq1hJueidHWu6euQC
GwZc3JgMECQu/ha3vUCHkaBF/DU9/zoCY3BbAqFtA=



Lugar, fecha y hora de emisión: 90000 a 16 de Febrero del 2024 10:54:45
Fecha y hora de certificación: 16 de Febrero del 2024 10:55:46
No. de serie del certificado del emisor: 000010000005072459
No. de serie del certificado del SAT: 00001000000506202989
Método de pago: PUE-Pago en una sola exhibición
Forma de pago: 01-Efectivo
Condiciones de pago: Inmediato

Moneda: MXN
Tipo de cambio: \$1

TESORERÍA
MUNICIPAL
AYUNTAMIENTO
CONSTITUCIONAL
DE TOTOLAC, TLAX.
2021-2024

SÍNDICO
MUNICIPAL
AYUNTAMIENTO
CONSTITUCIONAL
DE TOTOLAC, TLAX.
2021-2024

PRESIDENCIA
MUNICIPAL
AYUNTAMIENTO
CONSTITUCIONAL
DE TOTOLAC, TLAX.
2021-2024

**REPORTE FOTOGRAFICO**

AREA/PROGRAMA

DEPORTES

ACTIVIDAD O APOYO

PARA DESFILE DEL CARNAVAL DE TOTOLAC



ESTADOS UNIDOS MEXICANOS
TESORERIA
MUNICIPAL
AYUNTAMIENTO
CONSTITUCIONAL
DE TOTOLAC, TLAX.
2021-2024

ESTADOS UNIDOS MEXICANOS
SINDICO
MUNICIPAL
AYUNTAMIENTO
CONSTITUCIONAL
DE TOTOLAC, TLAX.
2021-2024

ESTADOS UNIDOS MEXICANOS
PRESIDENCIA
MUNICIPAL
AYUNTAMIENTO
CONSTITUCIONAL
DE TOTOLAC, TLAX.
2021-2024

Presidencia despile de carnaval de panatla

CLIENTE

NOMBRE O RAZÓN SOCIAL: MUNICIPIO DE TOTOLAC TLAX
R.F.C. CLIENTE: MTT850101U72
USO CFDI CLIENTE: G03-Gastos en general.
RÉGIMEN FISCAL: 603-Personas Morales con Fines no Lucrativos
DOMICILIO FISCAL: 90160

CÓDIGO	CLAVE PROD SERV	CANTIDAD	DESCRIPCIÓN	OBJETO IMPUESTOS	CLAVE UNIDAD	UNIDAD	VALOR UNITARIO	IMPORTE	DESCUENTO
000075810400 601	50202301- Agua	60	BONAFONT8P	02-Si objeto de impuesto.-	H87-Pieza	PIEZAS	\$38.50	\$2,310.00	
Base: 2,310.00,Impuesto: 002-IVA, Tipo factor: Tasa, Tasa o Cuota: 0.000000% Importe: \$0.00									

MG: TICKET No: 8668078723997649796291 TR No: 813

TOTAL CON LETRA

(DOS MIL TRESCIENTOS DIEZ PESOS 00/100 M.N.)

TOTAL

SUBTOTAL	\$2,310.00
002-IVA 0.000000%	\$0.00
TOTAL	\$2,310.00

CADENA ORIGINAL

||1.1|61520AA0-9C77-421B-8A30-4DC4C2702C93|2024-02-
27T09:09:04|SST060807KU0|sDtkrchdn3anVi6qossWOlq8mgY2tthYeDUWrtAv2AgTjZc/EgyfZWhG1SrXX6oi6REBmUCrvbk69ITbS3DTmGIFu1mZiPvJfc+B0fdDEtmPyXhuwgifdjO+
NEZMliuerX12PI25EboTVU3rdHo8P2CvG/wttm43Xw15vv86UoNorH+tH7cWkcLNbgazncf+X1KUeRRljBhluY/KaLwvAFmhMf2f2FnxvJb2XTXDDFMvDhJjx2lulBh09xFrIZXxdg/13sxjrA+
SyOI/Kq8FMjz3xRn8fV0Gg2EqR2wPjz6WlxITG35CKUAF9YK5iPh+tHD7XWfcrIzBp9LaDUw=|00001000000506202789|

SELLO DIGITAL DEL EMISOR

sDtkrchdn3anVi6qossWOlq8mgY2tthYeDUWrtAv2AgTjZc/EgyfZWhG1SrXX6oi6REBmUCrvbk69ITbS3DTmGIFu1mZiPvJfc+B0fdDEtmPyXhuwgifdjO+
NEZMliuerX12PI25EboTVU3rdHo8P2CvG/wttm43Xw15vv86UoNorH+tH7cWkcLNbgazncf+X1KUeRRljBhluY/KaLwvAFmhMf2f2FnxvJb2XTXDDFMvDhJjx2lulBh09xFrIZXxdg/13sxjrA+
SyOI/Kq8FMjz3xRn8fV0Gg2EqR2wPjz6WlxITG35CKUAF9YK5iPh+tHD7XWfcrIzBp9LaDUw=

SELLO DIGITAL DEL SAT

lfttNHROa/cl15njhrnc13rZv/MgQffqVPuPE/sqh2TVwNt0errfNyimmW3u2UYw+
OZohJCLx5WvL1oaGuB1gBWHY7AlzjHDXHxnhV9fPdQp3uqUxslBxkJDe7lsgC3Lkzowh03YKtDKAF2NR7qAV+TVtZLJMA/G3/NCrbZDH+
zyxi6GsGEjv0inLB1b0NN981s6X7VdUuOISR2eSOSK6nRRsRHgHlktT/WHQRscDp55iHToeKo2Q7JqCm7vXyL0YRzqhmzS9mHmFrv/pXc3mU8bnZzB9ukNBOXAXksSn3ZMkKUnw0e8CK



Lugar, fecha y hora de emisión: 90000 a 27 de Febrero del 2024 09:08:03
Fecha y hora de certificación: 27 de Febrero del 2024 09:09:04
No. de serie del certificado del emisor: 00001000000507245944
No. de serie del certificado del SAT: 00001000000506202789
Método de pago: PUE-Pago en una sola exhibición
Forma de pago: 01-Efectivo
Condiciones de pago: Inmediato

Moneda: MXN
Tipo de cambio: \$1

TESORERÍA
MUNICIPAL
AYUNTAMIENTO
CONSTITUCIONAL
DE TOTOLAC, TLAX.
2021-2024



PRESIDENCIA
MUNICIPAL
AYUNTAMIENTO
CONSTITUCIONAL
DE TOTOLAC, TLAX.
2021-2024

**REPORTE FOTOGRAFICO**

AREA / PROGRAMA	PRESIDENCIA
ACTIVIDAD O APOYO	PARA DESFILE DEL CARNAVAL EN CALLES DE PANOTLA



ESTADOS UNIDOS MEXICANOS
TESORERÍA MUNICIPAL
AYUNTAMIENTO
CONSTITUCIONAL
DE TOTOLAC, TLAX.
2021-2024

ESTADOS UNIDOS MEXICANOS
SINDICO MUNICIPAL
AYUNTAMIENTO
CONSTITUCIONAL
DE TOTOLAC, TLAX.
2021-2024

ESTADOS UNIDOS MEXICANOS
PRESIDENCIA MUNICIPAL
AYUNTAMIENTO
CONSTITUCIONAL
DE TOTOLAC, TLAX.
2021-2024



REPORTE FOTOGRAFICO



AREA / PROGRAMA	PRESIDENCIA
ACTIVIDAD O APOYO	PARA DESFILE DEL CARNAVAL EN CALLES DE PANOTLA



ESTADOS UNIDOS MEXICANOS
TESORERÍA MUNICIPAL
AYUNTAMIENTO CONSTITUCIONAL
DE TOTOLAC, TLAX.
2021-2024

ESTADOS UNIDOS MEXICANOS
SÍNDICO MUNICIPAL
AYUNTAMIENTO CONSTITUCIONAL
DE TOTOLAC, TLAX.
2021-2024

ESTADOS UNIDOS MEXICANOS
PRESIDENCIA MUNICIPAL
AYUNTAMIENTO CONSTITUCIONAL
DE TOTOLAC, TLAX.
2021-2024

221
223

007770

RFC emisor:	SVC0704309A9	Folio fiscal:	1406C9D9-D3CC-224C-A151-1C1729E2E79D
Nombre emisor:	SUPER VL CALIFORNIA	No. de serie del CSD:	00001000000505782144
Folio:	382	Serie:	F
RFC receptor:	MTT850101U72	Código postal, fecha y hora de emisión:	90000 2024-02-20 13:08:35
Nombre receptor:	MUNICIPIO DE TOTOLAC TLAX	Efecto de comprobante:	Ingreso
Código postal del receptor:	90160	Régimen fiscal:	General de Ley Personas Morales
Régimen fiscal receptor:	Personas Morales con Fines no Lucrativos	Exportación:	No aplica
Uso CFDI:	Gastos en general.		

Conceptos

Presidencia encargados de poner lamparas

Clave del producto y/o servicio	No. identificación	Cantidad	Clave de unidad	Unidad	Valor unitario	Importe	Descuento	Objeto impuesto		
50202306	C2.5	2	H87	PIEZA	38.79	77.58		Si objeto de impuesto.		
Descripción	COCA COLA 2.5L + 250ML				Impuesto	Tipo	Base	Tipo Factor	Tasa o Cuota	Importe
					IVA	Traslado	77.59	Tasa	16.00%	12.4144
Número de pedimento		Número de cuenta predial								
52151504	7522160310 94	1	H87	PIEZA	25.86	25.86		Si objeto de impuesto.		
Descripción	JAGUAR VASO PLASTICO NO. 8 50PZ				Impuesto	Tipo	Base	Tipo Factor	Tasa o Cuota	Importe
					IVA	Traslado	25.86	Tasa	16.00%	4.1376
Número de pedimento		Número de cuenta predial								
50202301	7501055308 675	24	H87	PIEZA	11.207083	268.97		Si objeto de impuesto.		
Descripción	CIEL AGUA PURIFICADA 1L				Impuesto	Tipo	Base	Tipo Factor	Tasa o Cuota	Importe
					IVA	Traslado	268.97	Tasa	16.00%	43.0352
Número de pedimento		Número de cuenta predial								

Moneda:	Peso Mexicano	Subtotal		\$ 372.41
Forma de pago:	Efectivo	Impuestos trasladados	IVA 16.00%	\$ 59.59
Método de pago:	Pago en una sola exhibición	Total		\$ 432.00

Sello digital del CFDI:

nSr2J1+6CNbC4IGaVhFifHBETj+Xfgh9EbhiSUMTX5WHBQYJkcGls3Tmd7YdeJ5gp4pJ7eOBMrGvDxBX+wZ1vSeW7T3TdhjDc6aazXq9/IwH0A4seVt5RQNIKhXD+erfWmL8Q+q5ETsKLI9nm18SUI4m3kERby6vtB32fQ0FsUTjVdy1yp4+YQDRlJxdoEJgA6TWJ3hU2JXsttcjR4rEC569rU3UdFF1yZ4ZTEN4WzN21r/ojP+nUBJsluF3dKAZlOIiNcdG7xYELQeJkP0ok2xfrRNVPT32uYDJERBDZ0qrD9rf3+WPh/03alOxb2ITyJEJgNOYq3iOMyejCUIM7FQ==

Sello digital del SAT:

OkR/Q6u4Kwj0sCwJVgbX1lIHnVvf/mTtsbSLigUY7UjoHNrVX4XT/7hMLDnaRoH9/8nUIT+O+ZcMeMfTOlqWqC3lym/Xs3SUDQeu2XeLEsxdApaL13mlMfw7YBa3np1XTXmHrgYYrf2aZ7jm u3bHO9J3yL068hULKz/qgwJvtuEyl01YKdQ9288DkpQjml0IZibu1BjNwMKYZAdfrSvjtk9Vd29VEFHhSqvZBnl9hUFBfgk7TppzWX3fEISUp8TnKbZw3ieQXSd47h5pp1+Zd6eSqyv7aU2lJ8yW fHb1w4XkKBKbnpQ6RyTnuTVDJWSgeqHINmMoODp4bQ6YAw==

Cadena Original del complemento de certificación digital del SAT:

||1.1||1406C9D9-D3CC-224C-A151-1C1729E2E79D|2024-02-20T13:06:25|SCD110105654|nSr2J1+6CNbC4IGaVhFifHBETj+Xfgh9EbhiSUMTX5WHBQYJkcGls3Tmd7YdeJ5gp4pJ7eOBMrGvDxBX+wZ1vSeW7T3TdhjDc6aazXq9/IwH0A4seVt5RQNIKhXD+erfWmL8Q+q5ETsKLI9nm18SUI4m3kERby6vtB32fQ0FsUTjVdy1yp4+YQDRlJxdoEJgA6TWJ3hU2JXsttcjR4rEC569rU3UdFF1yZ4ZTEN4WzN21r/ojP+nUBJsluF3dKAZlOIiNcdG7xYELQeJkP0ok2xfrRNVPT32uYDJERBDZ0qrD9rf3+WPh/03alOxb2ITyJEJgNOYq3iOMyejCUIM7FQ==|00001000000702501858||

RFC del proveedor de certificación: SCD110105654 Fecha y hora de certificación: 2024-02-20 13:06:25
No. de serie del certificado SAT 00001000000702501858



TESORERÍA
MUNICIPAL
AYUNTAMIENTO
CONSTITUCIONAL
DE TOTOLAC, TLAX.
2021-2024

Este documento es una representación impresa de un CFDI

PRESIDENCIA
MUNICIPAL
AYUNTAMIENTO
CONSTITUCIONAL
DE TOTOLAC, TLAX.
2021-2024

007775



REPORTE FOTOGRAFICO



AREA/PROGRAMA	SERVICIOS PUBLICOS
ACTIVIDAD O APOYO	PARA ALIMENTOS DE ENCARGADOS DE PONER LAMPARAS EN CALLES DEL MUNICIPIO



ESTADOS UNIDOS MEXICANOS
TESORERIA MUNICIPAL
AYUNTAMIENTO CONSTITUCIONAL
DE TOTOLAC, TLAX.
2021-2024

ESTADOS UNIDOS MEXICANOS
SINDICO MUNICIPAL
AYUNTAMIENTO CONSTITUCIONAL
DE TOTOLAC, TLAX.
2021-2024

ESTADOS UNIDOS MEXICANOS
PRESIDENCIA MUNICIPAL
AYUNTAMIENTO CONSTITUCIONAL
DE TOTOLAC, TLAX.
2021-2024



RFC emisor: MORM770402914
Nombre emisor: MAIRA MONTALVO ROJAS
Folio: 252
RFC receptor: MTT850101U72
Nombre receptor: MUNICIPIO DE TOTOLAC TLAX
Código postal del receptor: 90160
Régimen fiscal receptor: Personas Morales con Fines no Lucrativos
Uso CFDI: Gastos en general.

Folio fiscal: C02AB09F-BA4B-4289-BFAE-DCE5F7C1A022
No. de serie del CSD: 00001000000513686976
Serie: 1
Código postal, fecha y hora de emisión: 90000 2024-02-20 12:59:06
Efecto de comprobante: Ingreso
Régimen fiscal: Personas Físicas con Actividades Empresariales y Profesionales
Exportación: No aplica

Conceptos

Servicios Publicos pollos asados pl personal puso lamparas							
Clave del producto y/o servicio	No. identificación	Cantidad	Clave de unidad	Unidad	Valor unitario	Importe	Descuento
90101500		1.00	E48	SERVICIO	1,000.00	1,000.00	
Descripción					Impuesto	Tipo	Base
CONSUMO DE ALIMENTOS					IVA	Traslado	1,000.00
Número de pedimento					Tipo	Tasa o Cuota	Importe
						16.00%	160.00

Moneda: Peso Mexicano
Forma de pago: Efectivo
Método de pago: Pago en una sola exhibición

Subtotal \$ 1,000.00
Impuestos trasladados IVA 16.00% \$ 160.00
Total \$ 1,160.00

Sello digital del CFDI:

Qg1KUmBLHNn6nSLXqcs4IZkZxsJfAkGWWua3p5wyeg2U+wzo/68x+V59h5itbaJ5v3uB6j8BVBGhpTb+ZATEpTYOgcNLY3MWI4VK8in0NSgNOvCOW3o9emv2y579NPxP1BlnXoRj/YqBqThbLu/W0+1YAmnPb4YIEdGLjUim8NcYIn0/VVSd8vWu/G1ufc8Zcew200uesseEmCi7Fag8OmBnV2IRzuU24Ep1oCkMm6B5v5u1YBL1lmhRrxGDqZz3xJbrvK6p62ssG1G0pHv1LBflwh77DDXzqwbQ/CKSSQcWmoplexjhlQNHAKHE74WIBuAbisrpEkMyGOWFCw==

Sello digital del SAT:

JwNisSwAeXoteW+YbW452W0YUrn5holhJ7v0q5qB+3ik2p9cGiU5/IC3mutEye9wZ/Dny8CAkPVK20KqVwyqLWAP09cfnXEIEIGwS8+L+9nsMQy0kg2RxxRtwYibXiA+YZNUygXkuc5ziFU3sTQ4684M4N/9KI0EVC+inbQ0uvC9cx5Q3ynb+LbDug785+rR9avPZDh9pZGBeuZKqx05FnksjA2qGdy/dAsAE05Vpj+ZHIQ/plVKVylerMeZhbXpNgkuVzga2T0eH+6b7QjV659xxC28NkPVXp+7XVa8aggygO104DVbRfbk2EjZ1BL57foB6X0IA5Di9PZGcyQ==

Cadena Original del complemento de certificación digital del SAT:

[|1.1|C02AB09F-BA4B-4289-BFAE-DCE5F7C1A022|2024-02-20T12:59:23|SAT970701NN3|Qg1KUmBLHNn6nSLXqcs4IZkZxsJfAkGWWua3p5wyeg2U+wzo/68x+V59h5itbaJ5v3uB6j8BVBGhpTb+ZATEpTYOgcNLY3MWI4VK8in0NSgNOvCOW3o9emv2y579NPxP1BlnXoRj/YqBqThbLu/W0+1YAmnPb4YIEdGLjUim8NcYIn0/VVSd8vWu/G1ufc8Zcew200uesseEmCi7Fag8OmBnV2IRzuU24Ep1oCkMm6B5v5u1YBL1lmhRrxGDqZz3xJbrvK6p62ssG1G0pHv1LBflwh77DDXzqwbQ/CKSSQcWmoplexjhlQNHAKHE74WIBuAbisrpEkMyGOWFCw==|00001000000504465028|]

RFC del proveedor de certificación: SAT970701NN3 Fecha y hora de certificación: 2024-02-20 12:59:23

No. de serie del certificado SAT 00001000000504465028



Este documento es una representación impresa de un CFDI
El logotipo de esta factura es responsabilidad única y exclusiva de quien la emite, en consecuencia, el SAT queda relevado de cualquier obligación que derive de ello.



REPORTE FOTOGRAFICO



AREA/PROGRAMA

SERVICIOS PUBLICOS

ACTIVIDAD O APOYO

PARA ALIMENTOS DE ENCARGADOS DE PONER LAMPARAS EN CALLES DEL MUNICIPIO



ESTADOS UNIDOS MEXICANOS
PRESIDENCIA MUNICIPAL
AYUNTAMIENTO
CONSTITUCIONAL
DE TOTOLAC, TLAX.
2021-2024

ESTADOS UNIDOS MEXICANOS
SINDICO MUNICIPAL
AYUNTAMIENTO
CONSTITUCIONAL
DE TOTOLAC, TLAX.
2021-2024

ESTADOS UNIDOS MEXICANOS
PRESIDENCIA MUNICIPAL
AYUNTAMIENTO
CONSTITUCIONAL
DE TOTOLAC, TLAX.
2021-2024

006782

RFC emisor: SAHG800625G20
Nombre emisor: GUILLERMINA SANCHEZ HERNANDEZ
RFC receptor: MTT850101U72
Nombre receptor: MUNICIPIO DE TOTOLAC TLAX
Código postal del receptor: 90160
Régimen fiscal receptor: Personas Morales con Fines no Lucrativos
Uso CFDI: Gastos en general.

Folio fiscal: AAA14AAB-53F6-42AB-952F-E681DD46C96E
No. de serie del CSD: 00001000000504465028
Código postal, fecha y hora de emisión: 90493 2024-02-29 14:36:45
Efecto de comprobante: Ingreso
Régimen fiscal: Incorporación Fiscal
Exportación: No aplica

Conceptos

(PC Ocotulco) lunch Para evento de la Feria del Empleo llevado a cabo en PC

Clave del producto y/o servicio	No. identificación	Cantidad	Clave de unidad	Unidad	Valor unitario	Importe	Descuento	Objeto impuesto	
90101600		1.00	E48	Unidad de servicio	2,586.2068	2,586.21		Si objeto de impuesto.	
Descripción	30 LUNCH TORTA DE MILANESA UNA FRUTA Y JUGO 100 PIEZAS				Impuesto	Tipo	Base	Tipo Factor Tasa o Cuota	Importe
Número de pedimento	Número de cuenta predial				IVA	Traslado	2,586.21	Tasa 16.00%	413.79

Moneda: Peso Mexicano
Forma de pago: Efectivo
Método de pago: Pago en una sola exhibición

Subtotal \$ 2,586.21
Impuestos trasladados IVA 16.00% \$ 413.79
Total \$ 3,000.00

Sello digital del CFDI:

alfKRCH1nRXOMsKjK2idMwocbt7fZKI34fQI1OOqLdsVvwhgYYB440ysz7JaZ6mNcrr1MfKcFlgpp9ZFAR3EsanjIMLy1DCivseullf0yzwfyNx17BvIRvO8L+oS1VnOmiaMg/GoNJ4slAH/yFa+8ySROuXmsbvsZBFXejXHG6JTfd8HG5vua1NhD/bT5BDiBCkoLi73g+de47LK6Zyv8ErDokCZa0UB/SjVrh/NVhnFpeNz0ZdZQRcrljdgG09V0HQyY6oJ7ONR+Xy/JGQsv4GQun95MTWcBYf1HR1uKx62HtdCuNHK5AN/8wzpz8TJYErBKlYg+Oh+4A==

Sello digital del SAT:

n/0QzC541AsT96BF8vicoamTW7PfbRQ2IUNzwH2gAVy6x88ZfLVgmVFfK/ZOAOeA6IRhE8RaKvGc+zzZ+mkmUFG8xS4Xc51vy2ni5pvs+gxL4ip3yP37s9oL967i3zsJmR2c5+VBbSiXyfkqWAFhAyBptfas5qohv2ZhpjjoZ+mb63G2ilVY4KI9o+m5qle0yUEFdKxR7Hm3af3v5ywnaBtwAjlkeKMBkl6c6tE4eQphmdEzL2SHY4ubWnX+GyQyEqoNs4JJWsG+B1BF5J4XB+KgRQvYNAQZO49wk3E5S0ohGBOTc2oliz9sOBOzX2xuQxHl1orOP5gbRhYJlqSA==

Cadena Original del complemento de certificación digital del SAT:

||1.1|AAA14AAB-53F6-42AB-952F-E681DD46C96E|2024-02-29T14:36:47|SAT970701NN3|alfKRCH1nRXOMsKjK2idMwocbt7fZKI34fQI1OOqLdsVvwhgYYB440ysz7JaZ6mNcrr1MfKcFlgpp9ZFAR3EsanjIMLy1DCivseullf0yzwfyNx17BvIRvO8L+oS1VnOmiaMg/GoNJ4slAH/yFa+8ySROuXmsbvsZBFXejXH6JTfd8HG5vua1NhD/bT5BDiBCkoLi73g+de47LK6Zyv8ErDokCZa0UB/SjVrh/NVhnFpeNz0ZdZQRcrljdgG09V0HQyY6oJ7ONR+Xy/JGQsv4GQun95MTWcBYf1HR1uKx62HtdCuNHK5AN/8wzpz8TJYErBKlYg+Oh+4A==|00001000000504465028||

RFC del proveedor de certificación: SAT970701NN3

Fecha y hora de certificación: 2024-02-29 14:36:47

No. de serie del certificado SAT 00001000000504465028





REPORTE FOTOGRÁFICO

Área/Programa	PRESIDENCIA DE COMUNIDAD DE SAN FRANCISCO OCOTELULCO
Actividad o apoyo:	30 LUNCH TORTA DE MILANESA UNA FRUTA Y JUGO 100 PIEZAS PARA EVENTO FERIA DEL EMPLEO



TESORERÍA MUNICIPAL
AYUNTAMIENTO
CONSTITUCIONAL
DE TOTOLAC, TLAX.
2021-2024



PRESIDENCIA MUNICIPAL
AYUNTAMIENTO
CONSTITUCIONAL
DE TOTOLAC, TLAX.
2021-2024



SÍNDICO MUNICIPAL
AYUNTAMIENTO
CONSTITUCIONAL
DE TOTOLAC, TLAX.
2021-2024



PRESIDENCIA DE COMUNIDAD
SAN FRANCISCO OCOTELULCO
Totolac, Tlax.
2021-2024



REPORTE FOTOGRÁFICO 006795

Área/Programa	PRESIDENCIA DE COMUNIDAD DE SAN FRANCISCO OCOTELULCO
Actividad o apoyo:	30 LUNCH TORTA DE MILANESA UNA FRUTA Y JUGO 100 PIEZAS PARA EVENTO FERIA DEL EMPLEO



**PRESIDENCIA
MUNICIPAL**
AYUNTAMIENTO
CONSTITUCIONAL
DE TOTOLAC, TLAX.
2021-2024



**SÍNDICO
MUNICIPAL**
AYUNTAMIENTO
CONSTITUCIONAL
DE TOTOLAC, TLAX.
2021-2024



**TESORERÍA
MUNICIPAL**
AYUNTAMIENTO
CONSTITUCIONAL
DE TOTOLAC, TLAX.
2021-2024



**PRESIDENCIA DE COMUNIDAD
SAN FRANCISCO OCOTELULCO**
Totolac, Tlax.
2021 2024

DULCERIAS GABY

BOULEVARD GUILLERMO VALLE 66-1
CENTRO 90000
TLAXCALA, TLAXCALA

008673

FACTURA

RFC: DGA910910L68
REGIMEN: General de Ley Personas Morales
CERT. EMISOR: 00001000000510695187
CERT. SAT: 00001000000506109151
FECHA EMISION: 2024-02-07T14:31:51

FECHA CERT: 2024-02-07T14:31:52
FOLIO FISCAL: d653445d-136b-485d-9f9f-9f88a2ac363e
LUGAR EXP: 90000
FOLIO PAC: AA 17141
CONS. SIST: 5270

DATOS CLIENTE:

MUNICIPIO DE TOTOLAC TLAX
PALACIO MUNICIPAL S/N
TOTOLAC, TLAXCALA
SAN JUAN

MTT850101U72

C.P.: 90160

CONDICIONES:

FORMA DE PAGO: 01
METODO PAGO: 01

CUENTA:

USO COMPRA: G03.-Gastos en general
NOTAS:

CODIGO	CANT.	UNIDAD	CLAVE FISCAL	CLAVE UNIDAD	DESCRIPCION
707373045439	6	PAQ	50161800	XPX	ALTEÑO FIESTA SURTIDO C/5 Kg

IMPORTE
\$310.00 \$1,860.00

TOTAL EN LETRA:

UN MIL OCHOCIENTOS SESENTA PESOS 00/100 M.N.



SELLO DIGITAL DEL CFDI:

gatUDLaMFz2tdi3bGDshPxnaxPEE/rj5W7gtfNAaoLmtgo+q37L5CoktwZ2CzjnvARX6eVktNRSz1Us
BavsdQGItPnsA2QqHdKh1iLxdhsRhh90s5KIZc8rRTQrjsQFWNnM4j1mgw1puzVDakV5DxvXvro/1QjQe
c4xpNKKkKahcC6bKiwaq/AkIYIBFvYALy1HvTPHABTgTssjdP4Fp0uQxZ6ShjID2ht6TCPhA+WdmJUdZT
JQVE+WSLMKQ/nUZdhidQTz2YknRuwsZeBMjrBLYCpwZC0MvKDayYJP3Y+1k6CjKqSE1G+3YUzy3x
gRsOirYam17gdFhJCHuzxm9/fdGXA2D7Wo9aAbiSpWL5fnZRo/N8i82b023dhdczLdaqHNKXEccJnhyD
KfQ6009m77tOahv3PZKjHncG96f70dVYDXHjyQLxHUDj0ydMc4YdF81FYkg8R0sbN629fYnaH66WyMxP4
ldgI+Xa1iGJbmGLCuDqp+oQWR4kHDSuoltWhZQckRShu5rJOk5+AYZ7NHWPXDITY8A4K3x69JofLJm
CADENA ORIGINAL DEL COMPLEMENTO DE CERTIFICACION DIGITAL DEL SAT:
||1.1|d653445d-136b-485d-9f9f-9f88a2ac363e|2024-02-07T14:31:52|MSE09020509A|gatUDLaMFz2tdi3bG
DshPxnaxPEE/rj5W7gtfNAaoLmtgo+q37L5CoktwZ2CzjnvARX6eVktNRSz1UsBavsdQGItPnsA2QqHdK
h1iLxdhsRhh90s5KIZc8rRTQrjsQFWNnM4j1mgw1puzVDakV5DxvXvro/1QjQec4xpNKKkKahcC6bKiwaq/A
kIYIBFvYALy1HvTPHABTgTssjdP4Fp0uQxZ6ShjID2ht6TCPhA+WdmJUdZTJQVE+WSLMKQ/nUZdhid
QTz2YknRuwsZeBMjrBLYCpwZC0MvKDayYJP3Y+1k6CjKqSE1G+3YUzy3x3unCyRlly37BNfWCP4Og==
|00001000000506109151|

SUBTOTAL: \$1,860.00

IVA: \$0.00

TOTAL: \$1,860.00

3MDIF Dulces para participacion en desfile de carnaval Totolac 2024





REPORTE FOTOGRÁFICO



Área/Programa	SISTEMA MUNICIPAL DIF
Actividad o apoyo:	DULCES PARA PARTICIPACION DE SMDIF EN DESFILE DE CARNAVAL DE TOTOLAC 2024

FOTOS DE CANTIDAD DE DULCES POR FACTURA



DIRECCIÓN DEL H.S.M.
Ayuntamiento Constitucional
de Totolac, Tlax.
2021-2024



TESORERÍA
MUNICIPAL
AYUNTAMIENTO
CONSTITUCIONAL
DE TOTOLAC, TLAX.
2021-2024



SÍNDICO
MUNICIPAL
AYUNTAMIENTO
CONSTITUCIONAL
DE TOTOLAC, TLAX.
2021-2024



PRESIDENCIA
MUNICIPAL
AYUNTAMIENTO
CONSTITUCIONAL
DE TOTOLAC, TLAX.
2021-2024



REPORTE FOTOGRÁFICO



Área/Programa	SISTEMA MUNICIPAL DIF
Actividad o apoyo:	DULCES PARA PARTICIPACION DE SMDIF EN DESFILE DE CARNAVAL DE TOTOLAC 2024

FOTOS COMPRA GENERAL DE DULCES POR DOS DIAS DE CARNAVAL DE TOTOLAC 2024



RECCIÓN DEL H. Ayuntamiento Constitucional de Totolac, 2021-2024

ESTADOS UNIDOS MEXICANOS
TESORERÍA MUNICIPAL
AYUNTAMIENTO CONSTITUCIONAL DE TOTOLAC, TLAX.
2021-2024

ESTADOS UNIDOS MEXICANOS
SÍNDICO MUNICIPAL
AYUNTAMIENTO CONSTITUCIONAL DE TOTOLAC, TLAX.
2021-2024

ESTADOS UNIDOS MEXICANOS
PRESIDENCIA MUNICIPAL
AYUNTAMIENTO CONSTITUCIONAL DE TOTOLAC, TLAX.
2021-2024



REPORTE FOTOGRÁFICO



Área/Programa	SISTEMA MUNICIPAL DIF
Actividad o apoyo:	DULCES PARA PARTICIPACION DE SMDIF EN DESFILE DE CARNAVAL DE TOTOLAC 2024

FOTOS COMPRA GENERAL DE DULCES POR DOS DIAS DE CARNAVAL DE TOTOLAC 2024



TESORERÍA
MUNICIPAL
AYUNTAMIENTO
CONSTITUCIONAL
DE TOTOLAC, TLAX.
2021-2024

DIRECCIÓN DEL H.S.M.D.I.F
Ayuntamiento Constitucional
de Totolac, Tlax.
2021-2024



SÍNDICO
MUNICIPAL
AYUNTAMIENTO
CONSTITUCIONAL
DE TOTOLAC, TLAX.
2021-2024



PRESIDENCIA
MUNICIPAL
AYUNTAMIENTO
CONSTITUCIONAL
DE TOTOLAC, TLAX.
2021-2024



REPORTE FOTOGRÁFICO



Área/Programa	SISTEMA MUNICIPAL DIF
Actividad o apoyo:	DULCES PARA PARTICIPACION DE SMDIF EN DESFILE DE CARNAVAL DE TOTOLAC 2024

FOTOS COMPRA GENERAL DE DULCES POR DOS DIAS DE CARNAVAL DE TOTOLAC 2024

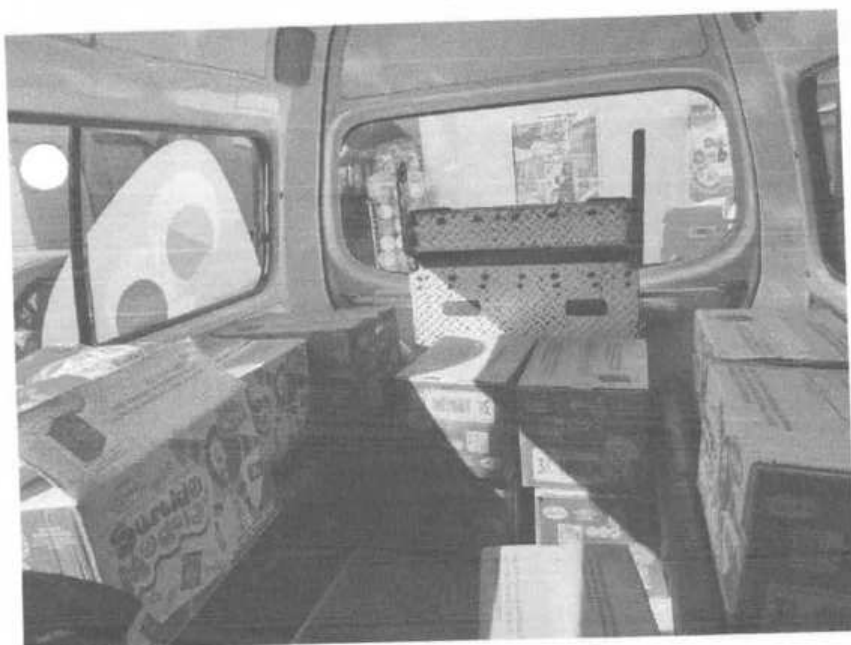

DIRECCIÓN DEL H.S.M.D.I.
Ayuntamiento Constitucional
de Totolac, Tlax.
2021-2024

TESORERIA
MUNICIPAL
AYUNTAMIENTO
CONSTITUCIONAL
DE TOTOLAC, TLAX.
2021-2024

PRESIDENCIA
MUNICIPAL
AYUNTAMIENTO
CONSTITUCIONAL
DE TOTOLAC, TLAX.
2021-2024

DULCERIAS GABY

BOULEVARD GUILLERMO VALLE 66-1

CENTRO

90000

TLAXCALA, TLAXCALA

008692

FACTURA

RFC: DGA910910L68
REGIMEN: General de Ley Personas Morales
CERT. EMISOR: 00001000000510695187
CERT. SAT.: 00001000000506109151
FECHA EMISION: 2024-02-07T14:30:06

FECHA CERT: 2024-02-07T14:30:07
FOLIO FISCAL: 2942b42a-6eed-4191-a3e9-9de0d2829c1d
LUGAR EXP.: 90000
FOLIO PAG: AA 17140
CONS. SIST: 5269

DATOS CLIENTE:

MUNICIPIO DE TOTOLAC TLAX

PALACIO MUNICIPAL S/N

TOTOLAC, TLAXCALA

SAN JUAN

MTT850101U72

C.P.: 90160

CONDICIONES:

FORMA DE PAGO: 01

METODO PAGO: 01

CUENTA:

USO COMPRA: G03.-Gastos en

NOTAS: general

CODIGO	CANT.	UNIDAD	CLAVE FISCAL	CLAVE UNIDAD	DESCRIPCION	PRECIO U.	IMPORTE
707373045439	6	PAQ	50161800	XPK	ALTEÑO FIESTA SURTIDO C/5 Kg	\$310.00	\$1,860.00

TOTAL EN LETRA:

UN MIL OCHOCIENTOS SESENTA PESOS 00/100 M.N.

TESORERÍA
MUNICIPAL
AYUNTAMIENTO
CONSTITUCIONAL
DE TOTOLAC, TLAX.
2021-2024

SELLO DIGITAL DEL CFDI:

hh/Vx13EMZhZ67kmaJHJSPZMpSGq6eR0aOh3FAhACF2Z9mWmGWU9+YdLCd7e3Z0KNf8YQIRF8dd
OaIbJUkU463Fp5fUQfQMq34aYaSho6rzBY6oa6OVtSOTIUtaWYLEO7wvqFJ6qXfNgmJfAupKJX2y0+1h
0+RgKuP5NTIV7GselmXbDe0DhTge4DYaFxfpJgXQmOh9LLovlv8aDGgbLUMOMITHGRZf6JfUqE6IkJ
J3gBqQhYN4AGzIOTqwwb67cSubULy9Laq3EsAJChEMxsXhO5sdWLaiB1XLS+T4h3o3BHB1sB5O7DXx
NhdTcU6p0zkTYySbHTsIWPlsJh2nPvmXpwVQX8grWRTWr6FnPC35nyx9pQ95+QwcucD4ESYzat/TMdQ
CicTFumaoE70kezbKQ7BGR88fajI07erymaTQqshXhvRhTjpOEJP1dwyNp6PT9cBf+1YeLR92FUUrD4h/z
m6lcY/xrMH3LAVeU4iepN0os8NAM7IT3cyd6Zn3vZqwT6zOchSD0nj/vyAHdmk8KWIHCoAaU3C6+jv1S/
CADENA ORIGINAL DEL COMPLEMENTO DE CERTIFICACION DIGITAL DEL SAT:
||1.1|2942b42a-6eed-4191-a3e9-9de0d2829c1d|2024-02-07T14:30:07|MSE090205D9A|hh/Vx13EMZhZ67kmaJHJSPZMpSGq6eR0aOh3FAhACF2Z9mWmGWU9+YdLCd7e3Z0KNf8YQIRF8ddOaIbJUkU463Fp5fUQfQMq34aYaSho6rzBY6oa6OVtSOTIUtaWYLEO7wvqFJ6qXfNgmJfAupKJX2y0+1h0+RgKuP5NTIV7GselmXbDe0DhTge4DYaFxfpJgXQmOh9LLovlv8aDGgbLUMOMITHGRZf6JfUqE6IkJ1kgBzQUYN46AGzIOTqwwb67cSubULy9Laq3EsAJChEMxsXhO5sdWLaiB1XLS+T4h3o3BHB1sB5O7DXxoqsuq6tO9NMY4k6tTSR54QYA==|00001000000506109151||

SUBTOTAL: \$1,860.00
IVA: \$0.00
TOTAL: \$1,860.00

SMDIF Dulces para participacion de SMDIT en desfile
carnaval en Totolac 2024



DIRECCIÓN DE H.S.M.D.I.F
Ayuntamiento Constitucional
de Totolac, Tlax.
2021 - 2024



SÍNDICO
MUNICIPAL
AYUNTAMIENTO
CONSTITUCIONAL
DE TOTOLAC, TLAX.
2021-2024



PRESIDENCIA
MUNICIPAL
AYUNTAMIENTO
CONSTITUCIONAL
DE TOTOLAC, TLAX.
2021-2024



REPORTE FOTOGRÁFICO DIF

MUNICIPIO DE TOTOLAC
2021-2024
Difusión y Transparencia

Área/Programa	SISTEMA MUNICIPAL DIF
Actividad o apoyo:	DULCES PARA PARTICIPACION DE SMDIF EN DESFILE DE CARNAVAL DE TOTOLAC 2024

FOTOS DE CANTIDAD DE DULCES POR FACTURA

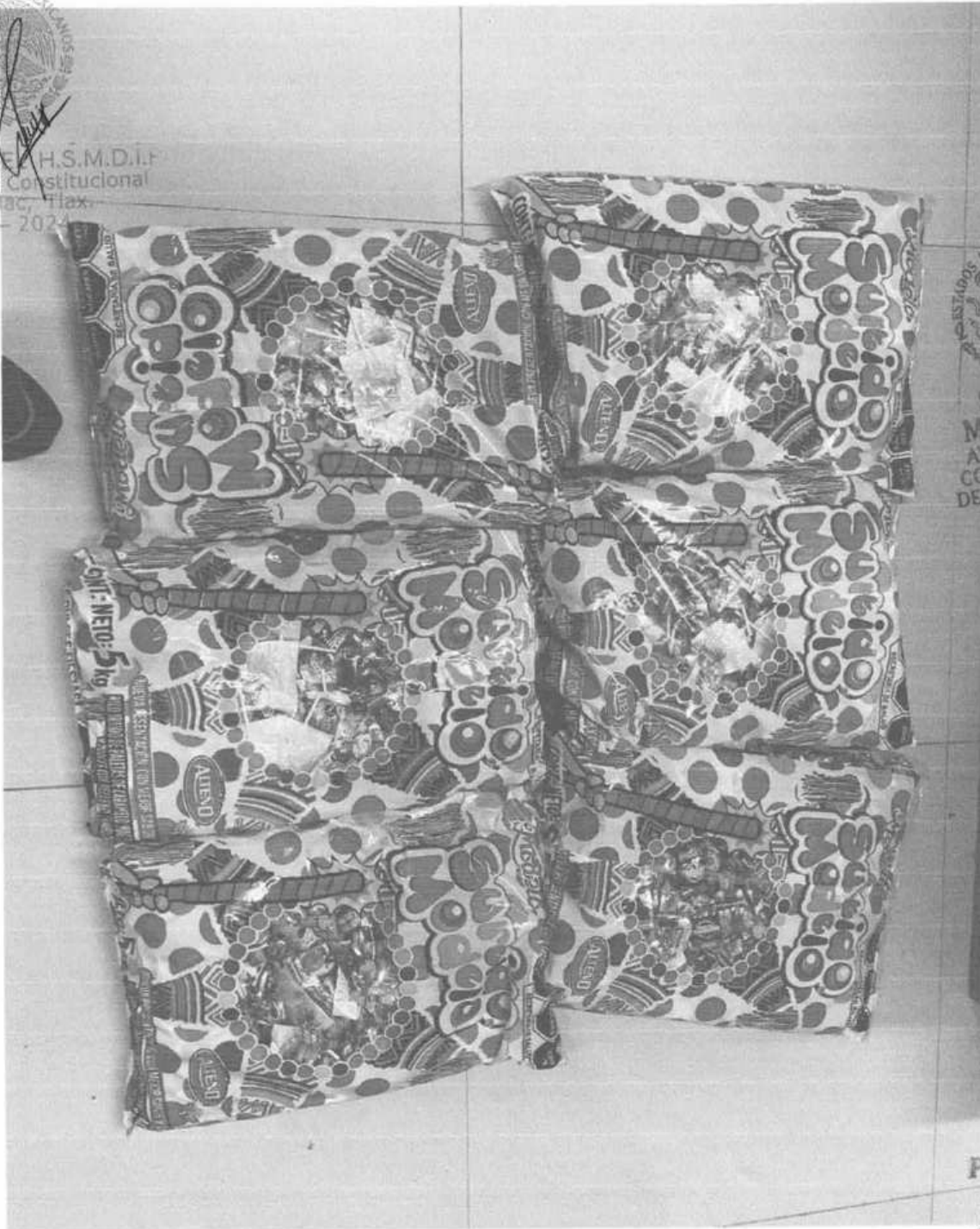

TESORERÍA
MUNICIPAL
AYUNTAMIENTO
CONSTITUCIONAL
DE TOTOLAC, TLAX.
2021-2024



SÍNDICO
MUNICIPAL
AYUNTAMIENTO
CONSTITUCIONAL
DE TOTOLAC, TLAX.
2021-2024



PRESIDENCIA
MUNICIPAL
AYUNTAMIENTO
CONSTITUCIONAL
DE TOTOLAC, TLAX.
2021-2024

DIRECCIÓN DE H.S.M.D.I.F.
Ayuntamiento Constitucional
de Totolac, Tlax.
2021-2024



REPORTE FOTOGRÁFICO



Área/Programa	SISTEMA MUNICIPAL DIF
Actividad o apoyo:	DULCES PARA PARTICIPACION DE SMDIF EN DESFILE DE CARNAVAL DE TOTOLAC 2024

FOTOS COMPRA GENERAL DE DULCES POR DOS DIAS DE CARNAVAL DE TOTOLAC 2024



TESORERÍA
MUNICIPAL
AYUNTAMIENTO
CONSTITUCIONAL
DE TOTOLAC, TLAX.
2021-2024



SÍNDICO
MUNICIPAL
AYUNTAMIENTO
CONSTITUCIONAL
DE TOTOLAC, TLAX.
2021-2024



DIRECCIÓN DEL S.M.D.I.
Ayuntamiento Constitucional
de Totolac, Tlax.
2021 - 2024



PRESIDENCIA
MUNICIPAL
AYUNTAMIENTO
CONSTITUCIONAL
DE TOTOLAC, TLAX.
2021-2024

DULCERIAS GABY

BOULEVARD GUILLERMO VALLE 66-1

CENTRO

90000

TLAXCALA, TLAXCALA

00872

FACTURA

RFC: DGA910910L68
REGIMEN: General de Ley Personas Morales
CERT. EMISOR: 00001000000510695187
CERT. SAT: 00001000000506109151
FECHA EMISION: 2024-02-07T11:43:21

FECHA CERT: 2024-02-07T11:43:22
FOLIO FISCAL: 92903d41-f64b-459e-a873-422898b7d18d
LUGAR EXP: 90000
FOLIO PAC: AA 17138
CONS. SIST: 5267



TESORERIA
MUNICIPAL
AYUNTAMIENTO
CONSTITUCIONAL
DE TOTOLAC, TLAX.
2021-2024

DATOS CLIENTE:

MUNICIPIO DE TOTOLAC TLAX

PALACIO MUNICIPAL S/N

TOTOLAC, TLAXCALA

SAN JUAN

MTT850101U72

CONDICIONES:

FORMA DE PAGO: 01

METODO PAGO: 01

CUENTA:

USO COMPRA: G03.-Gastos en general

NOTAS:

C.P.: 90160

CODIGO	CANT.	UNIDAD	CLAVE FISCAL	CLAVE UNIDAD	DESCRIPCION	PRECIO U.	IMPORTE
707373045439	6	PAQ	50161800	XPX	ALTEÑO FIESTA SURTIDO C/5 Kg	\$310.00	\$1,860.00

TOTAL EN LETRA:

UN MIL OCHOCIENTOS SESENTA PESOS 00/100 M.N.



SELLO DIGITAL DEL CFDI:

LFwvkWL2qSbGVLsldfhp+1td9Zhn3jIEXTjS7DvCC5+hftCPc8UnBF2sackyaRP6cn6Tv2q2lrBeH01j8
uCFjG8hS7xeklm9I283P47+gA5vMbTu0A2n/GLyED1p/4WSUN296EUACKQgdYAgcBI241kvz8cU+1vp8j
gPZt5YrI7Ggt6mtscrUHLc1dh2rMkOkwars6RCWND/356F5u+1S3JJE8eVY2t3Z54D9S07wcY6ezSAOyk9Fm
EzW0eFVT6AtgbqQr6Tt4/aNyooQE9Wb6RWnY37840RH77DP+ar3QjYNEkIDjMRP6Jgk3+uEURBeer+
CADENA ORIGINAL DEL COMPLEMENTO DE CERTIFICACION DIGITAL DEL SAT:
j|1.1|92903d41-f64b-459e-a873-422898b7d18d|2024-02-07T11:43:22|MSE090205D9A|LFwvkWL2qSbGVLsldfhp+1td9Zhn3jIEXTjS7DvCC5+hftCPc8UnBF2sackyaRP6cn6Tv2q2lrBeH01j8uCFjG8hS7xeklm9I283P47+gA5vMbTu0A2n/GLyED1p/4WSUN296EUACKQgdYAgcBI241kvz8cU+1vp8jgPZt5YrI7Ggt6mtscrUHLc1dh2rMkOkwars6RCWND/356F5u+1S3JJE8eVY2t3Z54D9S07wcY6ezSAOyk9FmEzW0eFVT6AtgbqQr6Tt4/aNyooQE9Wb6RWnY37840RH77DP+ar3QjYNEkIDjMRP6Jgk3+uEURBeer+CADENA ORIGINAL DEL COMPLEMENTO DE CERTIFICACION DIGITAL DEL SAT:
00001000000506109151j|

SUBTOTAL: \$1,860.00

IVA: \$0.00

TOTAL: \$1,860.00

JMDIF Totolac Dulces para desfile de carnaval Totolac 2024



DIRECCIÓN DEL H.S.M.D.I.
Ayuntamiento Constitucional
de Totolac, Tlax.
2021 - 2024



SINDICO
MUNICIPAL
AYUNTAMIENTO
CONSTITUCIONAL
DE TOTOLAC, TLAX.
2022-2024



PRESIDENCIA
MUNICIPAL
AYUNTAMIENTO
CONSTITUCIONAL
DE TOTOLAC, TLAX.
2021-2024



REPORTE FOTOGRÁFICO



Área/Programa	SISTEMA MUNICIPAL DIF
Actividad o apoyo:	DULCES PARA PARTICIPACION DE SMDIF EN DESFILE DE CARNAVAL DE TOTOLAC 2024

FOTOS COMPRA GENERAL DE DULCES POR DOS DIAS DE CARNAVAL DE TOTOLAC 2024



DIRECCIÓN DEL H.S.M.D.I.
Ayuntamiento Constitucional
de Totolac, Tlax.
2021 - 2024

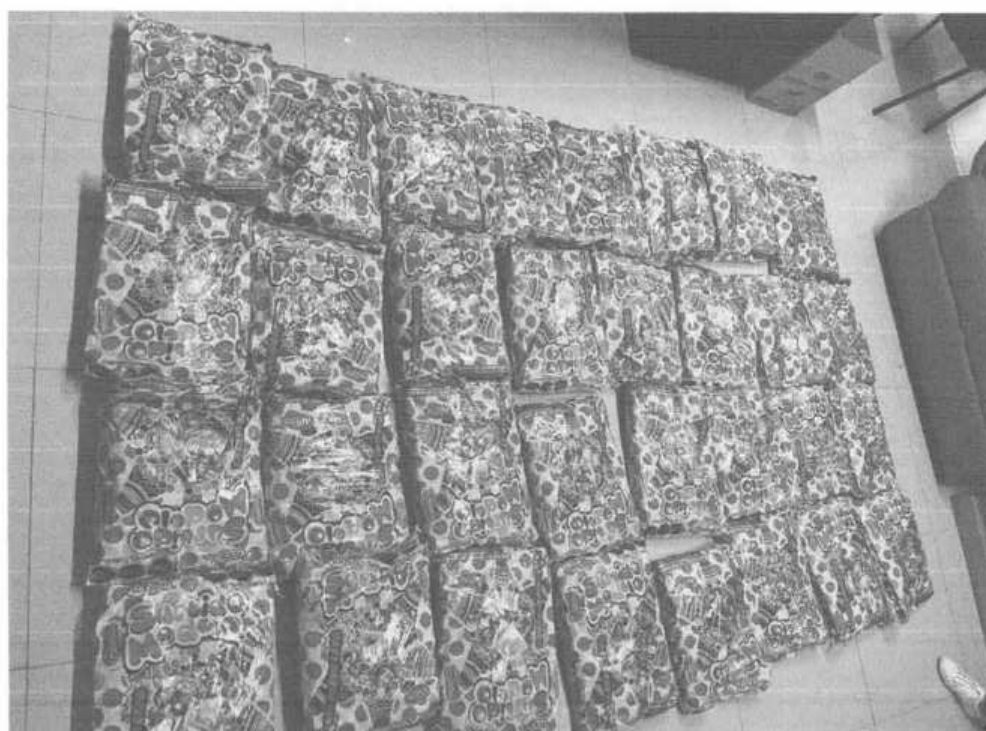

SÍNDICO
MUNICIPAL
AYUNTAMIENTO
CONSTITUCIONAL
DE TOTOLAC, TLAX.
2021-2024

TESORERÍA
MUNICIPAL
AYUNTAMIENTO
CONSTITUCIONAL
DE TOTOLAC, TLAX.
2021-2024

PRESIDENCIA
MUNICIPAL
AYUNTAMIENTO
CONSTITUCIONAL
DE TOTOLAC, TLAX.
2021-2024



REPORTE FOTOGRÁFICO



Área/Programa	SISTEMA MUNICIPAL DIF
Actividad o apoyo:	DULCES PARA PARTICIPACION DE SMDIF EN DESFILE DE CARNAVAL DE TOTOLAC 2024

FOTOS COMPRA GENERAL DE DULCES POR DOS DIAS DE CARNAVAL DE TOTOLAC 2024



ESTADOS UNIDOS MEXICANOS
TESORERÍA MUNICIPAL
AYUNTAMIENTO CONSTITUCIONAL
DE TOTOLAC, TLAX.
2021-2024



SECCIÓN DEL H.S.M.D.I.
Ayuntamiento Constitucional
de Totolac, Tlax.
2021-2024



SÍNDICO MUNICIPAL
AYUNTAMIENTO CONSTITUCIONAL
DE TOTOLAC, TLAX.
2021-2024



PRESIDENCIA MUNICIPAL
AYUNTAMIENTO CONSTITUCIONAL
DE TOTOLAC, TLAX.
2021-2024

DULCERIAS GABY

BOULEVARD GUILLERMO VALLE 66-1

CENTRO

90000

TLAXCALA, TLAXCALA

FACTURA

RFC: DGA910910L68
REGIMEN: General de Ley Personas Morales
CERT. EMISOR: 00001000000510695187
CERT. SAT.: 00001000000506109151
FECHA EMISION: 2024-02-07T12:09:20

FECHA CERT: 2024-02-07T12:09:21
FOLIO FISCAL: fc1bb5d6-5584-49bf-939a-c7f4769c5485
LUGAR EXP.: 90000
FOLIO PAC: AA 17139
CONS. SIST.: 5268

DATOS CLIENTE:
MUNICIPIO DE TOTOLAC TLAX

PALACIO MUNICIPAL S/N

TOTOLAC, TLAXCALA

SAN JUAN

MTT850101U72

C.P.: 90160

CONDICIONES:

FORMA DE PAGO: 01

METODO PAGO: 01

CUENTA:

USD COMPRA: G03.-Gastos en general

NOTAS:

DESCRIPCION



IMPORTE

CODIGO	CANT.	UNIDAD	CLAVE FISCAL	CLAVE UNIDAD	DESCRIPCION	IMPORTE
707373045439	6	PAQ	50161800	XPK	ALTEÑO FIESTA SURTIDO C/5 Kg	\$310.00

\$1,860.00

TOTAL EN LETRA:

UN MIL OCHOCIENTOS SESENTA PESOS 00/100 M.N.



SELLO DIGITAL DEL CFDI:

Cy+nMQpriqil9MVg1lgVy8f0arI2wM3KLUQBHLuk2OLDIPRZm2jXmzAk+EhC+Rr9E/mc8h5HgHRMa
gZYzZg82mvw7oTH+CidnTcx0TRf+PEoyhICx7yftOupl1EUjZmiC+Rqd8AmXS31ZfElaPp6h6pvZBP++t
G5mrtsCVJy/A+808/Cp9cUzgHvteS121Eq8q/Nix4QXYR2gYEUkdyO5Fi+MXz0NmJcq2Aq6ca4eK1cYLmz
3p8Kc5rQ8RSkwygicWFhxqdPOSTgDkrP1ZgFpfMHcYPguvzCY0oyuWfLSpYrxAndgUPrkWuDKPp4bq
mrLqYnpCv65OUXKwlaCn32CHIK2OIASROYimgLI1M08Twj4rgTcJyzu1/4zjCPR2xepKoPbCA/UlwQUInT
r0OziVYRMzrCXTwWWIE2MSUygbBRulUM0TaSqE4qzSflwx5Xk1ADh+jMBQB32beafx3DzR7bCgmKCS5c
fl+HwpTk7dwmaeqynFU4PKROTndbczNoS6m8vtl0yje6wr1CC6UhrZwfr9EoArpGtYA6OdtptEevzIjzix/Sp
CADENA ORIGINAL DEL COMPLEMENTO DE CERTIFICACION DIGITAL DEL SAT:
||1.1|fc1bb5d6-5584-49bf-939a-c7f4769c5485|2024-02-07T12:09:21|MSE090205D9A|Cy+nMQpriqil9MVg1lgV
y8f0arI2wM3KLUQBHLuk2OLDIPRZm2jXmzAk+EhC+Rr9E/mc8h5HgHRMagZYzZg82mvw7oTH+Cid
nTcx0TRf+PEoyhICx7yftOupl1EUjZmiC+Rqd8AmXS31ZfElaPp6h6pvZBP++tG5mrtsCVJy/A+808/Cp9cU
zgHvteS121Eq8q/Nix4QXYR2gYEUkdyO5Fi+MXz0NmJcq2Aq6ca4eK1cYLmz3u1KpE+OpRSkwygicWFhxq
dPOSTgDkrP1ZgFpfMHcYPguvzCY0oyuWfLSpYrxAndgUPrkWuDKPp4bqUaEjU5ZQ2xOgYujEJrw==j0
0001000000506109151||

SUBTOTAL: \$1,860.00

IVA: \$0.00

TOTAL: \$1,860.00

SMDIR Dulce para participacion en carnaval de Totolac



DIRECCIÓN DEL H.S.M.D.I.
Ayuntamiento Constitucional
de Totolac, Tlax.
2021 - 2024



SÍNDICO
MUNICIPAL
AYUNTAMIENTO
CONSTITUCIONAL
DE TOTOLAC, TLAX.
2021-2024



PRESIDENCIA
MUNICIPAL
AYUNTAMIENTO
CONSTITUCIONAL
DE TOTOLAC, TLAX.
2021-2024



REPORTE FOTOGRÁFICO



Área/Programa	SISTEMA MUNICIPAL DIF
Actividad o apoyo:	DULCES PARA PARTICIPACION DE SMDIF EN DESFILE DE CARNAVAL DE TOTOLAC 2024

FOTOS COMPRA GENERAL DE DULCES POR DOS DIAS DE CARNAVAL DE TOTOLAC 2024

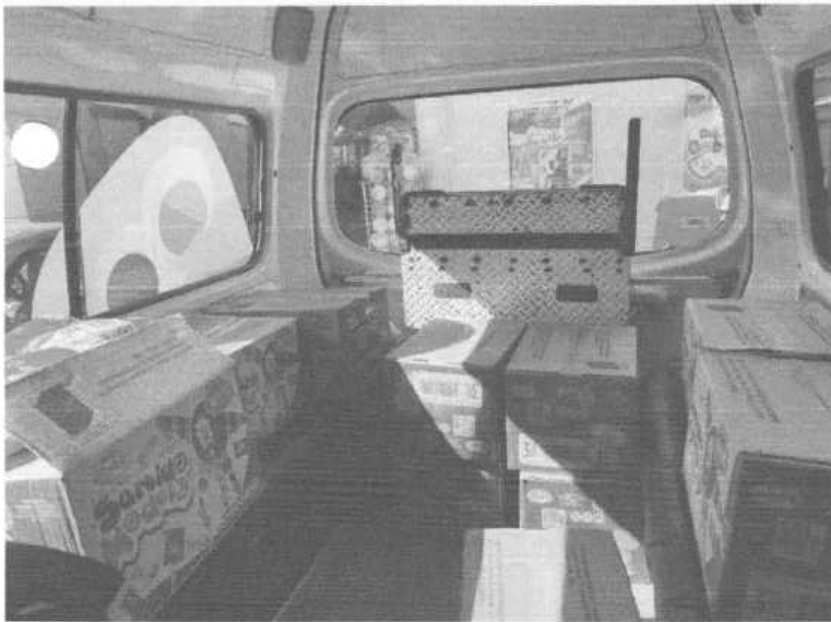

DIRECCIÓN DEL H.S.M.D.I.F.
 Ayuntamiento Constitucional
 de Totolac, Tlax.
 2021 - 2024

SECRETARÍA
 MUNICIPAL
 AYUNTAMIENTO
 CONSTITUCIONAL
 DE TOTOLAC, TLAX.
 2021-2024

PRESIDENCIA
 MUNICIPAL
 AYUNTAMIENTO
 CONSTITUCIONAL
 DE TOTOLAC, TLAX.
 2021-2024



REPORTE FOTOGRÁFICO



Área/Programa	SISTEMA MUNICIPAL DIF
Actividad o apoyo:	DULCES PARA PARTICIPACION DE SMDIF EN DESFILE DE CARNAVAL DE TOTOLAC 2024



DIRECCIÓN DE H.S.M.D.I.
Ayuntamiento Constitucional
de Totolac, Tlax.



PRESIDENCIA
MUNICIPAL
AYUNTAMIENTO
CONSTITUCIONAL
DE TOTOLAC, TLAX.
2021-2024

DULCERIAS GABY

BOULEVARD GUILLERMO VALLE 66-1

CENTRO

90000

TLAXCALA, TLAXCALA

008744

FACTURA

RFC: DGA910910L68
REGIMEN: General de Ley Personas Morales
CERT. EMISOR: 00001000000510695187
CERT. SAT.: 00001000000506109151
FECHA EMISION: 2024-02-07T14:37:41

FECHA CERT. 2024-02-07T14:37:41
FOLIO FISCAL: 41cdcb0b-aed0-497b-bd3b-ea5d5c78ac00
LUGAR EXP.: 90000
FOLIO PAC: AA 17143
CONS. SIST.: 5272

DATOS CLIENTE:

MUNICIPIO DE TOTOLAC TLAX

PALACIO MUNICIPAL S/N

TOTOLAC, TLAXCALA

SAN JUAN

MTT850101U72

C.P.: 90160

CONDICIONES:

FORMA DE PAGO: 01

METODO PAGO: 01

CUENTA:

USO COMPRA: G03.-Gastos en

NOTAS: general

DESCRIPCION

PRECIO U.

IMPORTE

CODIGO	CANT.	UNIDAD	CLAVE FISCAL	CLAVE UNIDAD	DESCRIPCION	PRECIO U.	IMPORTE
707373045439	6	PAQ	50161800	XPK	ALTEÑO FIESTA SURTIDO C/5 Kg	\$310.00	\$1,860.00

TOTAL EN LETRA:

UN MIL OCHOCIENTOS SESENTA PESOS 00/100 M.N.



SELLO DIGITAL DEL CFDI:

mKmsGO8rvaf6rZhl/KeZRO735yIXGjIDGjwcpWagdB8Sxaab0rnd0Ys3Z0dgQo+q9Lwg2i4xQdTxyICJy5eiVGCoTothxNt7qeiqqWnw5qWxexcbY9T3W0TNPdhrJNT34+IZBkxTbFPgdjeFxisd4PHEskqE4wSi9WLeUNntCB491hTzRPfWE6GILsTPNp0ROXbu0T7x8CibraiQewO5VPmseOeMBncVSHL26Hvm0MjuZ8tF3bky/bb9GguyULyc5O2LoU8vtxR2+IO48c0gHsgRVqstOKYcN71Z20Sj/Bad2DObkwPcTy8rfAvJir3Tqc+YFNyChfL8bGrtiZaxkYETSSjZM6CPZE7xVzINX7xyoSBQ7dRIJ1jCPI76+Uf4uUPuKV6TXV3EbalbJz7axdV6MdXhqmVmUn6jWDI/TyO2diqPpeT/CGX9EzolfUkfeJ9xSCQoafnrpEDQkV28O4de8W5DpXh2TcA2mL3TJop13KqzITB9SsZ7V37ILgMVAPMwEW75I67EArt2RDCIuHTVK6IT70yTrlIgafoJWWVQ7g6obWoSiSMCADENA ORIGINAL DEL COMPLEMENTO DE CERTIFICACION DIGITAL DEL SAT:
j1.1j41cdcb0b-aed0-497b-bd3b-ea5d5c78ac00|2024-02-07T14:37:41|MSE090205D9AjmKmsGO8rvaf6rZhl/KeZRO735yIXGjIDGjwcpWagdB8Sxaab0rnd0Ys3Z0dgQo+q9Lwg2i4xQdTxyICJy5eiVGCoTothxNt7qeiqqWnw5qWxexcbY9T3W0TNPdhrJNT34+IZBkxTbFPgdjeFxisd4PHEskqE4wSi9WLeUNntCB491hTzRPfWE6GILsTPNp0ROXbu0T7x8CibraiQewO5VPmseOeMBncVSHL26Hvm0MjuZ8tFVckiyib+GgOuyULyc5O2LoU8vtxR2+IO48c0gHsgRVqstOKYcN71Z20Sj/Bad2DObkwPcTy8rfAvJir3Tqc+TBk+eR3K4H4Lw==|00001000000506109151|

SUBTOTAL:

\$1,860.00

IVA:

\$0.00

TOTAL:

\$1,860.00

8MDH Dulces para carnaval de Totolac 2024



DIRECCION DEL H.S.M.D.I.
Ayuntamiento Constitucional
de Totolac, Tlax. 2021-2024



SINDICO
MUNICIPAL
AYUNTAMIENTO
CONSTITUCIONAL
DE TOTOLAC, TLAX.
2021-2024



TESORERIA
MUNICIPAL
AYUNTAMIENTO
CONSTITUCIONAL
DE TOTOLAC, TLAX.
2021-2024



PRESIDENCIA
MUNICIPAL
AYUNTAMIENTO
CONSTITUCIONAL
DE TOTOLAC, TLAX.
2021-2024



REPORTE FOTOGRÁFICO DIF

MUNICIPIO DE TOTOLAC
Tlaxcala

Área/Programa	SISTEMA MUNICIPAL DIF
Actividad o apoyo:	DULCES PARA PARTICIPACION DE SMDIF EN DESFILE DE CARNAVAL DE TOTOLAC 2024

FOTOS COMPRA GENERAL DE DULCES POR DOS DIAS DE CARNAVAL DE TOTOLAC 2024



008771



REPORTE FOTOGRÁFICO



Área/Programa	SISTEMA MUNICIPAL DIF
Actividad o apoyo:	DULCES PARA PARTICIPACION DE SMDIF EN DESFILE DE CARNAVAL DE TOTOLAC 2024

FOTOS DE CANTIDAD DE DULCES POR FACTURA

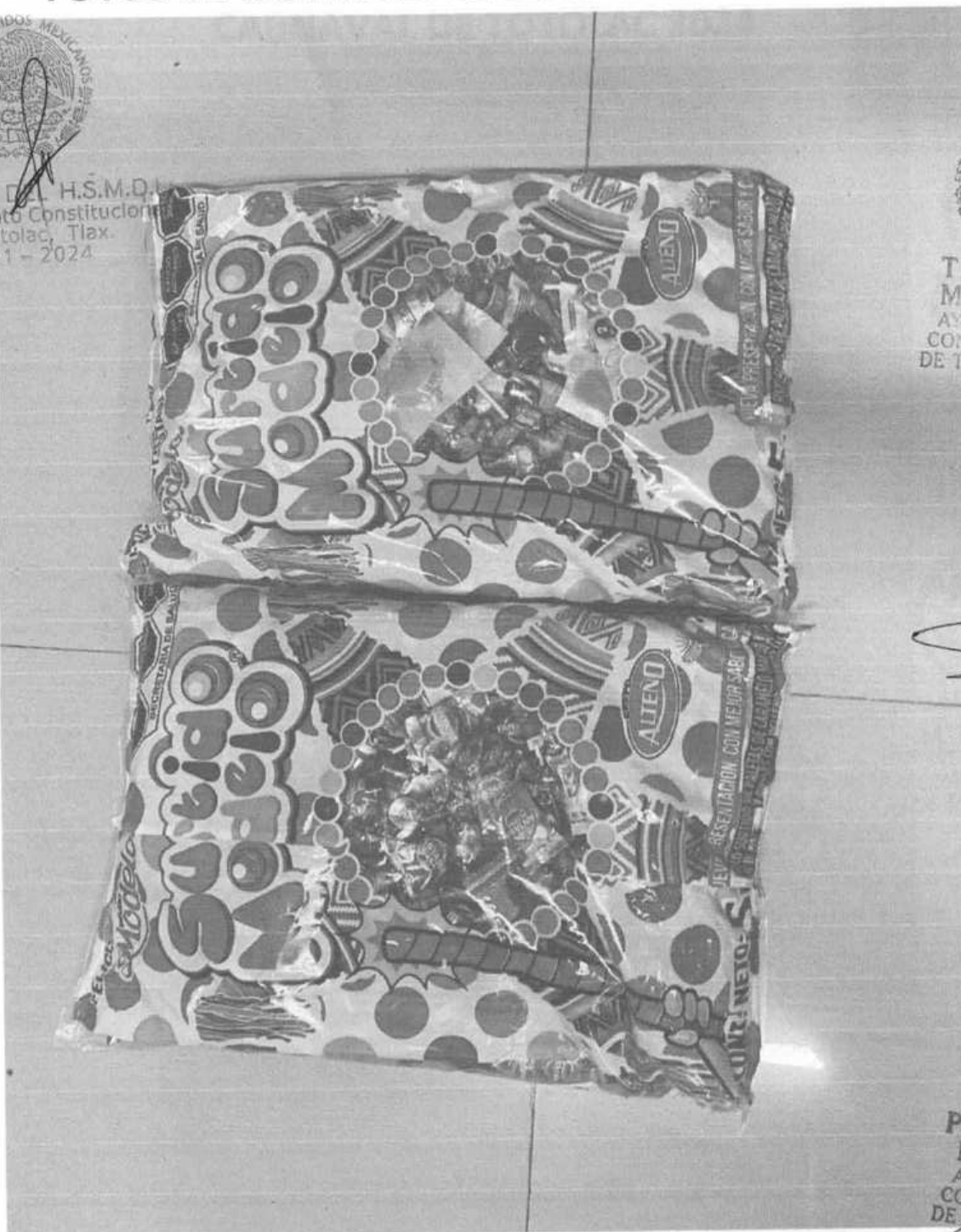

RECCIÓN D. H.S.M.D.
Ayuntamiento Constitucional
de Totolac, Tlax.
2021-2024

TESORERÍA
MUNICIPAL
AYUNTAMIENTO
CONSTITUCIONAL
DE TOTOLAC, TLAX.
2021-2024

SÍNDICO
MUNICIPAL
AYUNTAMIENTO
CONSTITUCIONAL
DE TOTOLAC, TLAX.
2021-2024

PRESIDENCIA
MUNICIPAL
AYUNTAMIENTO
CONSTITUCIONAL
DE TOTOLAC, TLAX.
2021-2024

006942

201

RFC emisor: GOHD9712152HA
Nombre emisor: DULCE IVONNE GONZALEZ HERNANDEZ
RFC receptor: MTT850101U72
Nombre receptor: MUNICIPIO DE TOTOLAC TLAX
Código postal del receptor: 90160
Régimen fiscal receptor: Personas Morales con Fines no Lucrativos
Uso CFDI: Gastos en general.

Folio fiscal: 495F2E8D-0D42-4C1F-A617-061177960470
No. de serie del CSD: 00001000000505786659
Código postal, fecha y hora de emisión: 90480 2024-02-29 23:36:22
Efecto de comprobante: Ingreso
Régimen fiscal: Sueldos y Salarios e Ingresos Asimilados a Salarios
Exportación: No aplica

Conceptos

Conceptos

(PC Tlalahuco) Servicio de Memelas y Champurrado para 150 P. Evento Realizado en PC.

Clave del producto y/o servicio	No. identificación	Cantidad	Clave de unidad	Unidad	Valor unitario	Importe	Descuento	Objeto impuesto		
90101600		1.00	E48	Unidad de servicio	4,310.35	4,310.35		Si objeto de impuesto.		
Descripción	SERVICIO DE MEMELAS Y CHAMPURRADO PARA 150 PERSONAS PARA EL DÍA DE REYES REALIZADO EL 08 DE ENERO DE 2024 EN LA COMUNIDAD DE SAN MIGUEL TLAMAHUCO				Impuesto	Tipo	Base	Tipo	Tasa o	Importe
					IVA	Traslado	4,310.35	Factor	Cuota	
Número de pedimento		Número de cuenta predial						Tasa	16.00%	689.66

Moneda: Peso Mexicano
Forma de pago: Efectivo
Método de pago: Pago en una sola exhibición

Subtotal \$ 4,310.35
Impuestos trasladados IVA 16.00% \$ 689.66
Total \$ 5,000.01

Sello digital del CFDI:

DvQESDjkh8sniYO/xt7o639kSihUuvwMFVC26MtTHlyuQ2AJ4au4CcFw/lu+/Qw7QJuVvlp37LwXkTyp+m7m4X3zjY5ghhDMcB6v68NK8znVrl5kfihsXijYJvynnpNhLxFXKtnVCgwhZ1jOmsmEkNLkRjyF1eTt4pQUNb3YG37Y2lw+epwK2/e/P194JdNm92dHp2f0rbhoV1RCcr7rOC4o8rxITUNe7Uwry8D4LI2+unSv0EmqmNowAVuFX1m9Uj6oUll0LIE6J9ouPRzRF0+V2ur4eBodmfyO rM+2KXXqITvMe4Mk2TOBK0/Qon3BN0GjSvLbxF8UliqUYsQ==

Sello digital del SAT:

lqtsWNYfZO5jtZADniWzzRhSy94Bj04FEZsnXRV86SrisZ9Ox1izhq+0FpLbavefwefrq6QLw88N5F4SJfxiMDf8T0cfq7AJ0x8XNLGpfMpEnzOIWR41yDtVVjakfoOKsmvM/SiSKPrCC9UE W/Tam8+Z64npvkin/LAH542dhNDniTi6nSiPuLoodXukCWhM+9+E2Dj4DV4pTbGi3TapDqJkLz3cWSVR7+/+s0TQIPCLQXuxss/QCXPPerkCVlvAD41/c0uSvokhJ1it98wi8UbYv5TWRApND4 zdY6s6EjH8xA2aWmF6kUngaLxGrOxVNEoSfc/T+301pohTQ==

Cadena Original del complemento de certificación digital del SAT:

||1.1|495F2E8D-0D42-4C1F-A617-061177960470|2024-03-02T23:37:03|SAT970701NN3|DvQESDjkh8sniYO/xt7o639kSihUuvwMFVC26MtTHlyuQ2AJ4au4CcFw/lu+/Qw7QJuVvlp37LwXkTyp+m7m4X3zjY5ghhDMcB6v68NK8znVrl5kfihsXijYJvynnpNhLxFXKtnVCgwhZ1jOmsmEkNLkRjyF1eTt4pQUNb3YG37Y2lw+epwK2/e/P194JdNm92dHp2f0rbhoV1RCcr7rOC4o8rxITUNe7Uwry8D4LI2+unSv0EmqmNowAVuFX1m9Uj6oUll0LIE6J9ouPRzRF0+V2ur4eBodmfyOrM+2KXXqITvMe4Mk2TOBK0/Qon3BN0GjSvLbxF8UliqUYsQ==|00001000000504465028|

RFC del proveedor de certificación: SAT970701NN3

Fecha y hora de certificación: 2024-03-02 23:37:03

No. de serie del certificado SAT 00001000000504465028



Este documento es una representación impresa de un CFDI





REPORTE FOTOGRÁFICO

Área/Programa	PRESIDENCIA DE COMUNIDAD DE SAN MIGUEL TLAMAHUCO
Actividad o apoyo:	MEMELAS PARA EL DIA DE REYES EN LA COMUNIDAD DE TLAMAHUCO



ESTADOS UNIDOS MEXICANOS
SINDICO MUNICIPAL
AYUNTAMIENTO
CONSTITUCIONAL
DE TOTOLAC, TLAX.
2021-2024



ESTADOS UNIDOS MEXICANOS
PRESIDENCIA MUNICIPAL
AYUNTAMIENTO
CONSTITUCIONAL
DE TOTOLAC, TLAX.
2021-2024

ESTADOS UNIDOS MEXICANOS
TESORERÍA MUNICIPAL
AYUNTAMIENTO
CONSTITUCIONAL
DE TOTOLAC, TLAX.
2021-2024

ESTADOS UNIDOS MEXICANOS
PRESIDENCIA DE LA COMUNIDAD
SAN MIGUEL TLAMAHUCO
Totolac, Tlax.
2021-2024

003957

RFC emisor: GOHD9712152HA
Nombre emisor: DULCE IVONNE GONZALEZ HERNANDEZ
RFC receptor: MTT850101U72
Nombre receptor: MUNICIPIO DE TOTOLAC TLAX
Código postal del receptor: 90160
Régimen fiscal receptor: Personas Morales con Fines no Lucrativos
Uso CFDI: Gastos en general.

Folio fiscal: 9F9A1467-DD31-4D06-A29C-3C8E807E50AF
No. de serie del CSD: 00001000000505786659
Código postal, fecha y hora de emisión: 90480 2024-02-29 23:44:54
Efecto de comprobante: Ingreso
Régimen fiscal: Sueldos y Salarios e Ingresos Asimilados a Salarios
Exportación: No aplica

Conceptos

(PC Tlamihuco) 100 Pambazos para evento del día de reyes realizado en PC.

Clave del producto y/o servicio	No. identificación	Cantidad	Clave de unidad	Unidad	Valor unitario	Importe	Descuento	Objeto impuesto		
90101600		1.00	E48	Unidad de servicio	1,724.1379	1,724.14		Si objeto de impuesto.		
Descripción	100 PAMBAZOS DE PAPA Y LONGANIZA PARA EL DIA DE REYES REALIZADO EL DIA 08 DE ENERO 2024 EN LA COMUNIDAD DE SAN MIGUEL TLAHUAHUCO				Impuesto	Tipo	Base	Tipo	Tasa o Cuota	Importe
Número de pedimento	Número de cuenta predial				IVA	Traslado	1,724.14	Tasa	16.00%	275.86

Moneda: Peso Mexicano
Forma de pago: Efectivo
Método de pago: Pago en una sola exhibición

Subtotal \$ 1,724.14
Impuestos trasladados IVA 16.00% \$ 275.86
Total \$ 2,000.00

Sello digital del CFDI:

bdzZAXUBnIFo6WJS6agG5ySw7NqoD0r73TzEP+4gCUSeliv8WMNP8we4+bPbJOEKIBPjU/JmIEzO7Pw4vkXyMeWoD9YMUkNYy9euiU42Xlwm11ScmpkFHjze9Z5PyotksDZpZduVEro7RvJzg+4kagJO86pPKvE2DEwcBktWXGmyRdpXbcJERkxIH0jHh31dekEjUDEAgsKIVVamczrMTgCWdmqPCWVPf8J6GVhmYYHprRf5qWHrku8bjl9TxAOBPNsSxdWwTwfVIKqvSBVxKducdpD9nGov68Q7oBQDpVu8ryQSerSMDQ7/udsvW73ME4Ui+XmcYVnJ7Zn/DJA==

Sello digital del SAT:

AjkRejGoddKSG+aGQ8l8mpQan/bw9886nllgVi8eMNM0lRZzBhZsU0Q6EeNeXv67+plQCu6seoePeHFNzzHxVnM+IOmOTNQx25blNgMvtzQH6byXdwcoGe1NX+I2pua7i3vL9FM4xqcCZXjFAW/r1CuhwXjAow3siRwN1QAAGxneT1Qm7cEF+I1a5QHLZNAeJsjJOEUpxuRbThzJCWYtckSEe2hEPHOae1mzU+ev93QmnlzCBXJCQXfNlloeBCqs7sCE4U3QbPfrFnuWn35eKl4n6JE+ZnH74WwhGTCZoUFaGUWJ4f3RatqXAhRQEaTpFrm9cRMGnq9h426A==

Cadena Original del complemento de certificación digital del SAT:

||1.1|9F9A1467-DD31-4D06-A29C-3C8E807E50AF|2024-03-02T23:45:23|SAT970701NN3|bdzZAXUBnIFo6WJS6agG5ySw7NqoD0r73TzEP+4gCUSeliv8WMNP8we4+bPbJOEKIBPjU/JmIEzO7Pw4vkXyMeWoD9YMUkNYy9euiU42Xlwm11ScmpkFHjze9Z5PyotksDZpZduVEro7RvJzg+4kagJO86pPKvE2DEwcBktWXGmyRdpXbcJERkxIH0jHh31dekEjUDEAgsKIVVamczrMTgCWdmqPCWVPf8J6GVhmYYHprRf5qWHrku8bjl9TxAOBPNsSxdWwTwfVIKqvSBVxKducdpD9nGov68Q7oBQDpVu8ryQSerSMDQ7/udsvW73ME4Ui+XmcYVnJ7Zn/DJA==|00001000000504465028||

RFC del proveedor de certificación: SAT970701NN3

Fecha y hora de certificación: 2024-03-02 23:45:23

No. de serie del certificado SAT 00001000000504465028



Este documento es una representación impresa de un CFDI





REPORTE FOTOGRÁFICO

Área/Programa	PRESIDENCIA DE COMUNIDAD DE SAN MIGUEL TLAMAHUCO
Actividad o apoyo:	PAMBAZOS PARA EL DIA DE REYES EN LA COMUNIDAD DE TLAMAHUCO



ESTADOS UNIDOS MEXICANOS
SÍNDICO MUNICIPAL
AYUNTAMIENTO CONSTITUCIONAL
DE TOTOLAC, TLAX.
2021-2024



ESTADOS UNIDOS MEXICANOS
TESORERÍA MUNICIPAL
AYUNTAMIENTO CONSTITUCIONAL
DE TOTOLAC, TLAX.
2021-2024

ESTADOS UNIDOS MEXICANOS
PRESIDENCIA MUNICIPAL
AYUNTAMIENTO CONSTITUCIONAL
DE TOTOLAC, TLAX.
2021-2024

ESTADOS UNIDOS MEXICANOS
PRESIDENCIA DE COMUNIDAD
SAN MIGUEL TLAMAHUCO
Totolac, Tlax.
2021-2024

RFC emisor: GOHD9712152HA
Nombre emisor: DULCE IVONNE GONZALEZ HERNANDEZ
RFC receptor: MTT850101U72
Nombre receptor: MUNICIPIO DE TOTOLAC TLAX
Código postal del receptor: 90160
Régimen fiscal: Personas Morales con Fines no Lucrativos
receptor:
Uso CFDI: Gastos en general.

Folio fiscal: A2780040-E8F3-4448-8FEB-E551F2199E97
No. de serie del CSD: 00001000000505786659
Código postal, fecha y hora de emisión: 90480.2024-02-29 23:30:30
Efecto de comprobante: Ingreso
Régimen fiscal: Sueldos y Salarios e Ingresos Asimilados a Salarios
Exportación: No aplica

Conceptos

(PC Tlamoahuac) 8 Roscas Grandes para evento del día de reyes en la PC.

Clave del producto y/o servicio	No. identificación	Cantidad	Clave de unidad	Unidad	Valor unitario	Importe	Descuento	Objeto impuesto		
90101600		8.00	E48	Unidad de servicio	387.9310	3,103.45		Si objeto de impuesto.		
Descripción	8 ROSCAS GRANDES PARA EL DÍA DE REYES EN LA COMUNIDAD DE SAN MIGUEL TLAMAHUAC				Impuesto	Tipo	Base	Tipo Factor	Tasa o Cuota	Importe
					IVA	Traslado	3,103.45	Tasa	16.00%	496.55
Número de pedimento		Número de cuenta predial								

Moneda: Peso Mexicano
Forma de pago: Efectivo
Método de pago: Pago en una sola exhibición

Subtotal \$ 3,103.45
Impuestos trasladados IVA 16.00% \$ 496.55
Total \$ 3,600.00

Sello digital del CFDI:

Eh1qcWx96LVTlvsWYDMYRCYqqZesJkLP6rzyNFIHWLYdDqFujQzFt9gb9S1GnJ0gly+vcoPFZYZbKC3Ko1DIVpnFzwwKlyUWDr5ykTpMKtjK98MhaZHko/Ep/35wcCieUbN8hglTxeHa7+Q0k78y7hhZO8Vc8Clq2p3hOn77yYCoN4SzcFA3xBjGzvUj/w6r02q3yjhKbgjCcksCbqp6kue37CP0ruEjklWqVfVUU5fmLpTVTtHu72ShoPTgB+TFqEtgtUgQ76sjeZvJUD0ohu/bQsZON/U3r3ITfJWbOqRLjDgvo0aCAOZjzAXrP1YxogPjkZ9SHLAzaOikv0Q==

Sello digital del SAT:

Y68ACP2CDk411F/1V3M6QUJzIMoIAIRFF3YTAy4LUcCu46w2Y2dsVmY8ni25QUlPTh0rMK5kF3+fg6+kvQOp1is8ZzrNblSy3e1sfvCVcHCu9bT1hY3f808g9zPlmOAbamkYozMCE9numyOOuLrOQ6ryxtS8quDVIIYY6g0mP/fsqWo94+LSDikwTeqNu7iq/uwyijNg43sqNEOrAT7UCwQZeuXinc23thOCgXR06MsLvrTy6dplL44cxRshBHV+DH5Y379zJWv5qlG60leJkdL.SnQHZswgp69S7pniimJMZTQhxAtloQ0rCE8nRS+m4d0fLOpowON1vfk5ITTgg==

Cadena Original del complemento de certificación digital del SAT:

||1.1|A2780040-E8F3-4448-8FEB-E551F2199E97|2024-03-02T23:30:44|SAT970701NN3|Eh1qcWx96LVTlvsWYDMYRCYqqZesJkLP6rzyNFIHWLYdDqFujQzFt9gb9S1GnJ0gly+vcoPFZYZbKC3Ko1DIVpnFzwwKlyUWDr5ykTpMKtjK98MhaZHko/Ep/35wcCieUbN8hglTxeHa7+Q0k78y7hhZO8Vc8Clq2p3hOn77yYCoN4SzcFA3xBjGzvUj/w6r02q3yjhKbgjCcksCbqp6kue37CP0ruEjklWqVfVUU5fmLpTVTtHu72ShoPTgB+TFqEtgtUgQ76sjeZvJUD0ohu/bQsZON/U3r3ITfJWbOqRLjDgvo0aCAOZjzAXrP1YxogPjkZ9SHLAzaOikv0Q==|00001000000504465028||

RFC del proveedor de certificación: SAT970701NN3

Fecha y hora de certificación: 2024-03-02 23:30:44

No. de serie del certificado SAT 00001000000504465028





REPORTE FOTOGRÁFICO

Área/Programa

PRESIDENCIA DE COMUNIDAD DE SAN MIGUEL TLAMAHUCO

Actividad o apoyo:

ROSCAS DE REYES PARA CONVIVENCIA DE LA COMUNIDAD DE TLAMAHUCO



ESTADOS UNIDOS MEXICANOS
SÍNDICO MUNICIPAL
AYUNTAMIENTO
CONSTITUCIONAL
DE TOTOLAC, TLAX.
2021-2024



ESTADOS UNIDOS MEXICANOS
TESORERÍA MUNICIPAL
AYUNTAMIENTO
CONSTITUCIONAL
DE TOTOLAC, TLAX.
2021-2024

ESTADOS UNIDOS MEXICANOS
PRESIDENCIA MUNICIPAL
AYUNTAMIENTO
CONSTITUCIONAL
DE TOTOLAC, TLAX.
2021-2024

ESTADOS UNIDOS MEXICANOS
PRESIDENCIA DE LA COMUNIDAD
SAN MIGUEL TLAMAHUCO
Totolac, Tlax.
2021-2024

007127

21



DISTRIBUIDORA DE POLLO SAN MARTIN

DPS9302262EA

RÉGIMEN FISCAL: 601 - General de Ley Personas Morales
SIN NOMBRE, NAVE B/BODEGA 30, 2DA SECCION CENTRAL DE ABASTO, 72019,
Puebla (Heroica Puebla), Puebla, México
Tel. 2226620439

CLIENTE

MUNICIPIO DE TOTOLAC TLAX
MTT850101U72

USO CFDI: G03 - Gastos en general.

DOMICILIO FISCAL: 90160

REGIMEN FISCAL: 603 - Personas Morales con Fines no Lucrativos
PALACIO MUNICIPAL, SN, 90160, Totolac, Tlaxcala, México

Factura 96347

FOLIO FISCAL (UUID)

B3BBCD7B-6DAF-4616-A95D-2CED77F1E009

NO. DE SERIE DEL CERTIFICADO DEL SAT

00001000000506204896

NO. DE SERIE DEL CERTIFICADO DEL EMISOR

00001000000509369464

FECHA Y HORA DE CERTIFICACIÓN

2024-02-03T13:35:15

RFC PROVEEDOR DE CERTIFICACIÓN

STA090320689

FECHA Y HORA DE EMISIÓN DE CFDI

2024-02-03T13:24:18

LUGAR DE EXPEDICIÓN

72019

CONCEPTOS

Cantidad	Unidad	No. Identificación	Descripción	Precio Unitario	Objeto Imp.	Importe
42.60	KGM	1	PIERNA Y MUSLO	\$ 38.00	02 - Si objeto de impuesto.	\$ 1,618.80
Clave Prod. Serv. - 50112010 Pollo, procesado sin aditivos						
No. Identificación - 1						
Impuestos:						
Trasladados:						
002 IVA Base - 1618.80 Tasa - 0.000000 Importe - \$ 0.00						



IMPORTE CON LETRA

MIL SEISCIENTOS DIECIOCHO PESOS, 80/100 MXN

TIPO DE COMPROBANTE

FORMA DE PAGO

MÉTODO DE PAGO

MONEDA

VERSION

EXPORTACION

I - Ingreso

01 - Efectivo

PUE - Pago en una sola exhibición

MXN - Peso Mexicano

4.0

01 - No aplica

SUBTOTAL

\$ 1,618.80

TRASLADO IVA TASA 0.000000

\$ 0.00

TOTAL

\$ 1,618.80



SELLO DIGITAL DEL CFDI

WoORfETz9s18T0N3T9o+1MaBrFJMLuANFMk1qIGNZF4DIV3WxfSDN+RwsUySnKKT+wKmZTGnDUzqYKczHSh2kApr9IZzUIEx7snhwsUvpba4cN0Y8ObYAnKgTjp/A
2+XatfMjCaxlQoHiZ8O6hUqdWxvpZ7yBXIJ6+Mdu2k+5UvcxOpZ6NgJB7e7IKITCieQ7+uAeKRCrNeioYH25CUZlea4ZaireLO9JETccjmMoX1k2rziQyVavpC34pHT4vECU
3rpAcoiKIGKFL5OQpvM+ex2/ZsBpuFtUvi1gh85a+7LxSS8QQvEDlc+S4YNUV7bknH9f6NcnHtVW33amNEM1w==

SELLO DIGITAL DEL SAT

nTHGyDKnwABK5+omPul9pxHqH1k8NP3R2inW0xhpCQNBh2hSGGyACLeHx6pb7kblhwQ4OVydcqhuyCDzblIMQJ4FHA/T3un2HFz9eGFZduKiyFZHqJg63LXQxdw
EjgeBQmIPwVLIAPx1WyoqyD86ogMniWaCz4yIdbOkcb570RcXBa5RcDbTVQqc+wEinHYD7TbsKkMuBfEAVuUdCyPbc4q3owyzINNIPT3NqluECzLUVwHbLJrqSSE
M8x74A1nZjYYMDsbQ8OF0W04M5y+9Bfkzw3jumjPU0UOnTqJr+c7v664pSyShK3PzkWR0eyBNcT/qQCap+6pQvxA==

CADENA ORIGINAL DEL COMPLEMENTO DE CERTIFICACIÓN DIGITAL DEL SAT

||1.1|B3BBCD7B-6DAF-4616-A95D-2CED77F1E009|2024-02-03T13:35:15|STA090320689|WoORfETz9s18T0N3T9o+1MaBrFJMLuANFMk1qIGNZF4DIV3WxfSDN+RwsUySnKKT+wKmZTGnDUzqYKczHSh2kApr9IZzUIEx7snhwsUvpba4cN0Y8ObYAnKgTjp/A2+XatfMjCaxlQoHiZ8O6hUqdWxvpZ7yBXIJ6+Mdu2k+5UvcxOpZ6NgJB7e7IKITCieQ7+uAeKRCrNeioYH25CUZlea4ZaireLO9JETccjmMoX1k2rziQyVavpC34pHT4vECU3rpAcoiKIGKFL5OQpvM+ex2/ZsBpuFtUvi1gh85a+7LxSS8QQvEDlc+S4YNUV7bknH9f6NcnHtVW33amNEM1w==|00001000000506204896||



Este documento es una representación impresa de un CFDI.

Página 1 de 1

007134



DISTRIBUIDORA DE POLLO SAN MARTIN

DPS9302262EA

RÉGIMEN FISCAL: 601 - General de Ley Personas Morales
SIN NOMBRE, NAVE B/BODEGA 30, 2DA SECCION CENTRAL DE ABASTO, 72019,
Puebla (Heroica Puebla), Puebla, México
Tel. 2226620439

CLIENTE

MUNICIPIO DE TOTOLAC TLAX
MTT850101U72

USO CFDI: G03 - Gastos en general.

DOMICILIO FISCAL: 90160

RÉGIMEN FISCAL: 603 - Personas Morales con Fines no Lucrativos
PALACIO MUNICIPAL, SN, 90160, Totolac, Tlaxcala, México

Factura 96348

FOLIO FISCAL (UUID)

78AC3760-9621-4D1B-943F-F769CEE6FB2A

NO. DE SERIE DEL CERTIFICADO DEL SAT

00001000000506204896

NO. DE SERIE DEL CERTIFICADO DEL EMISOR

00001000000509369464

FECHA Y HORA DE CERTIFICACIÓN

2024-02-03T13:37:11

RFC PROVEEDOR DE CERTIFICACIÓN

STA0903206B9

FECHA Y HORA DE EMISIÓN DE CFDI

2024-02-03T13:25:36

LUGAR DE EXPEDICIÓN

72019

CONCEPTOS

Cantidad	Unidad	No. Identificación	Descripción	Precio Unitario	Objeto Imp.	Importe
23.00	KGM	1	PIERNA Y MUSLO	\$ 38.00	02 - Sí objeto de impuesto.	\$ 874.00
			Clave Prod. Serv. - 50112010 Pollo, procesado sin aditivos No. Identificación - 1 Impuestos: Traslados: 002 IVA Base - 874 Tasa - 0.000000 Importe - \$ 0.00			
4.60	KGM	1	POLLO SECO	\$ 45.00	02 - Sí objeto de impuesto.	\$ 207.00
			Clave Prod. Serv. - 50112010 Pollo, procesado sin aditivos No. Identificación - 1 Impuestos: Traslados: 002 IVA Base - 207.0 Tasa - 0.000000 Importe - \$ 0.00			

IMPORTE CON LETRA

MIL OCHENTA Y UN PESOS, 00/100 MXN

TIPO DE COMPROBANTE

FORMA DE PAGO

MÉTODO DE PAGO

MONEDA

VERSION

EXPORTACION

I - Ingreso

01 - Efectivo

PUE - Pago en una sola exhibición

MXN - Peso Mexicano

4.0

01 - No aplica



SÍNDICO
MUNICIPAL
AYUNTAMIENTO
CONSTITUCIONAL
DE TOTOLAC, TLAX.
2021-2024

SUBTOTAL \$ 1,081.00

TRASLADO IVA TASA 0.000000 \$ 0.00

TOTAL \$ 1,081.00



SELLO DIGITAL DEL CFDI

FAFZ9CG9HwCBLGGGje6Pq1q5RIIJrzZGSZcEhMhaarGDFaA/WkE+7kfA/cxmMuL+CkDL9dxBwwBV4d315X4/Y9JfOL8a7gdGi2pY9IsSQ08I96qwxnLaHD8bvxWz7N
pxgQOVD16wQcxg8aMjBvEuBgtHR5F0B/XluxzyBZKYLzldJsDiogCka/cfuU3T6M/Rxgw+mhbvOnq/uua0i6B2cLdH8hQpQ0Cc+mdwD4IfiCkXhBvUtk/BT190c8LgipH6
e/BmF8wYTc29d8SqJleyNXAq3QVUJLioQ6IAbDU70/8g/cGPcfxGGQVWwyDuRefoUaYqM6ir0d61Etg==

SELLO DIGITAL DEL SAT

s6FslvY1+HOk00T8V9F66sTakvhVm9KSIWIA7yfa59KMordFNlsQhsn23oQVUA+SR42p+vVPQcozjITXvr72ldN1Yo+96DgtFXDG6vYXjVPgfHPbtMdmqHfMGoY5lo4
YtyAF8MBXGXWASFTZKrpEhEgWT3psH8A/I0v41BXR/CyRiWVWUohxM+s+MeFBFCaLOPH9Hgb0TZGpntxYi5Zng3iQS5jvmWZ47D9RJe0REPv4q+E83MiumZBwA/W
IGeVemla3EJYMRGjpfkzPtyaZlnOqt5IXOtm+HGahDblZToLna/D0rCKAJFuqJwaNrJMH6Pj/g/xILZHYhg==

CADENA ORIGINAL DEL COMPLEMENTO DE CERTIFICACIÓN DIGITAL DEL SAT

||1.1|78AC3760-9621-4D1B-943F-F769CEE6FB2A|2024-02-03T13:37:11|STA0903206B9|FAFZ9CG9HwCBLGGGje6Pq1q5RIIJrzZGSZcEhMhaarGDFaA/WkE+7kfA/cxmMuL+CkDL9dxBwwBV4d315X4/Y9JfOL8a7gdGi2pY9IsSQ08I96qwxnLaHD8bvxWz7NpxgQOVD16wQcxg8aMjBvEuBgtHR5F0B/XluxzyBZKYLzldJsDiogCka/cfuU3T6M/Rxgw+mhbvOnq/uua0i6B2cLdH8hQpQ0Cc+mdwD4IfiCkXhBvUtk/BT190c8LgipH6/BmF8wYTc29d8SqJleyNXAq3QVUJLioQ6IAbDU70/8g/cGPcfxGGQVWwyDuRefoUaYqM6ir0d61Etg==|00001000000506204896|



TESORERÍA
MUNICIPAL
AYUNTAMIENTO
CONSTITUCIONAL
DE TOTOLAC, TLAX.
2021-2024

PRESIDENCIA DE COMUNIDAD
LA CADELARIA TEOTLALPAN
Totolac, Tlax.
2021 - 2024

PRESIDENCIA
MUNICIPAL
AYUNTAMIENTO
CONSTITUCIONAL
DE TOTOLAC, TLAX.
2021-2024

007141



CASA SUAREZ CENTRAL DE ABASTOS

CSC210723KC5

RÉGIMEN FISCAL: 601 - General de Ley Personas Morales
CIRCUITO INTERIOR ORIENTE, 44/BODEGA 6, Central de Abastos, 72019, Puebla
(Heroica Puebla), Puebla, México
Tel. 2222883133

CLIENTE

MUNICIPIO DE TOTOLAC TLAX
MTT850101U72

USO CFDI: G03 - Gastos en general.

DOMICILIO FISCAL: 90160

REGIMEN FISCAL: 603 - Personas Morales con Fines no Lucrativos
PALACIO MUNICIPAL, SN, 90160, SAN JUAN TOTOLAC, Totolac, Tlaxcala, México
Tel. 2464908475

Factura 8916

FOLIO FISCAL (UUID)

AF127F3C-9E8E-4B43-A68C-020C63F7C0A2

NO. DE SERIE DEL CERTIFICADO DEL SAT

00001000000506204896

NO. DE SERIE DEL CERTIFICADO DEL EMISOR

00001000000508625984

FECHA Y HORA DE CERTIFICACIÓN

2024-02-08T15:00:42

RFC PROVEEDOR DE CERTIFICACIÓN

STA0903206B9

FECHA Y HORA DE EMISIÓN DE CFDI

2024-02-08T14:47:34

LUGAR DE EXPEDICIÓN

72019

CONCEPTOS

Cantidad	Unidad	No. Identificación	Descripción	Precio Unitario	Objeto Imp.	Importe
6.19	KGM - KILOGRAMOS	CS073	CHILE DE ARBOL S/C Clave Prod. Serv. - 50425502 Pimentón árbol seco No. Identificación - CS073 Impuestos: Traslados: 002 IVA Base - 600.43 Tasa - 0.000000 Importe - \$ 0.00	\$ 97.00	02 - Si objeto de impuesto.	\$ 600.43
15.00	KGM - KILOGRAMOS	CS085	CHIPOTLE ROJO Clave Prod. Serv. - 50425500 Pimientos Secos No. Identificación - CS085 Impuestos: Traslados: 002 IVA Base - 1800 Tasa - 0.000000 Importe - \$ 0.00	\$ 120.00	02 - Si objeto de impuesto.	\$ 1,800.00

IMPORTE CON LETRA

DOS MIL CUATROCIENTOS PESOS, 43/100 MXN

TIPO DE COMPROBANTE

I - Ingreso

FORMA DE PAGO

01 - Efectivo

MÉTODO DE PAGO

PUE - Pago en una sola exhibición

MONEDA

MXN - Peso Mexicano

VERSION

4.0

EXPORTACION

01 - No aplica



SUBTOTAL \$ 2,400.43
TRASLADO IVA TASA 0.000000 \$ 0.00
TOTAL \$ 2,400.43



SELLO DIGITAL DEL CFDI

EguS20bdubu1/hf54/Vse/TSSXSpheRKB5lhFwpr6Xz4yqgTE7i2/F3Jl/SjRWScoeR0dVOOy/QBr5BdNigtPYQkwAd8WGXJmtc3afSRydCPEn6jw3ptHIAu0KC8KIG/4/zvoB
c2r0HoG7FZARCoSRiSi/Y+6WSy+oZMAFFDfZGkh/EJlEuW+2ZBhnbHxQe9Hv1EokwgG+1b0Mjlec7fww4WmcrfBc238pABNxNK3Sv8rACyjhqO2ctVHNUI+LRH8DII
VD7otYTzh66Cf2WvABJ80lgWreFn4ORW2LsCImIQOfOYH2HlgBHujVhCwDx2fQmyvI8sEJqfzEGg==

SELLO DIGITAL DEL SAT

zEz9KoRQnEzgRVXov0NN9mJB9GqNBYHjES1NSVHvKmPJ8Tvw4bcDxh+cB6B+ibV94/FaSnED/GSmvzhxg7DEloRTibZluntWuNLGM0IK2U81WLO2scqS6sxQuX4860
YHtpwCmIdD7sYCPPLia87UDz9f86gNnyUcR88hmTICZF+YL1oqrC88SxmxcB10yOh6fkTjogWt5JT/vwqHFO8DCad6QnDXO1Udb4T6Z3CFTXIKgPMNQD4YXeaBE
WkOlqlwQHITod1KkI//5DyVNZFAwLxjHY16kV9AYe1Aa2l3GzXL/2+305B7vGaHTCg9uTNKEYWLVprY0s/TEA==

CADENA ORIGINAL DEL COMPLEMENTO DE CERTIFICACIÓN DIGITAL DEL SAT

||1.1|AF127F3C-9E8E-4B43-A68C-020C63F7C0A2|2024-02-08T15:00:42|STA0903206B9|EguS20bdubu1/hf54/Vse/TSSXSpheRKB5lhFwpr6Xz4yqgTE7i2/F3Jl/SjRWScoeR0dVOOy/QBr5BdNigtPYQkwAd8WGXJmtc3afSRydCPEn6jw3ptHIAu0KC8KIG/4/zvoBc2r0HoG7FZARCoSRiSi/Y+6WSy+oZMAFFDfZGkh/EJlEuW+2ZBhnbHxQe9Hv1EokwgG+1b0Mjlec7fww4WmcrfBc238pABNxNK3Sv8rACyjhqO2ctVHNUI+LRH8DII|VD7otYTzh66Cf2WvABJ80lgWreFn4ORW2LsCImIQOfOYH2HlgBHujVhCwDx2fQmyvI8sEJqfzEGg==|00001000000506204896||



Este documento es una representación impresa de un CFDI.

PRESIDENCIA DE COMUNIDAD
LA CANDELARIA TEOTLALPAN
Totolac, Tlax.
2021 - 2024

PRESIDENCIA
MUNICIPAL
AYUNTAMIENTO
CONSTITUCIONAL
DE TOTOLAC, TLAX.
Página 1 de 1
2021-2024

007148

221



CASA SUAREZ CENTRAL DE ABASTOS

CSC210723KCS

RÉGIMEN FISCAL: 601 - General de Ley Personas Morales
CIRCUITO INTERIOR ORIENTE, 44/BODEGA 6, Central de Abastos, 72019, Puebla
(Heroica Puebla), Puebla, México
Tel. 2222883133

CLIENTE

MUNICIPIO DE TOTOLAC TLAX

MTT850101U72

USO CFDI: G03 - Gastos en general.

DOMICILIO FISCAL: 90160

RÉGIMEN FISCAL: 603 - Personas Morales con Fines no Lucrativos
PALACIO MUNICIPAL, SN, 90160, SAN JUAN TOTOLAC, Totolac, Tlaxcala, México
Tel. 2464908475

Factura 8917

FOLIO FISCAL (UUID)

1B283AA2-891E-4970-9932-E4A9BE8880E8

NO. DE SERIE DEL CERTIFICADO DEL SAT

00001000000506204896

NO. DE SERIE DEL CERTIFICADO DEL EMISOR

00001000000508625984

FECHA Y HORA DE CERTIFICACIÓN

2024-02-08T15:02:40

RFC PROVEEDOR DE CERTIFICACIÓN

STA0903206B9

FECHA Y HORA DE EMISIÓN DE CFDI

2024-02-08T14:51:15

LUGAR DE EXPEDICIÓN

72019

CONCEPTOS						
Cantidad	Unidad	No. Identificación	Descripción	Precio Unitario	Objeto Imp.	Importe
50.00	KGM - KILOGRAMOS	CS018	ARROZ QUEBRADO	\$ 15.00	02 - Sí objeto de impuesto.	\$ 750.00
			Clave Prod. Serv. - 10151701 Semillas o plántulas de arroz			
			No. Identificación - CS018			
			Impuestos:			
			Traslados:			
			002 IVA Base - 750 Tasa - 0.000000 Importe - \$ 0.00			
25.00	KGM - KILOGRAMOS	CS011	ALVERJON	\$ 16.00	02 - Sí objeto de impuesto.	\$ 400.00
			Clave Prod. Serv. - 50221001 Granos			
			No. Identificación - CS011			
			Impuestos:			
			Traslados:			
			002 IVA Base - 400 Tasa - 0.000000 Importe - \$ 0.00			
9.47	KGM - KILOGRAMOS	CS120	JAMAICA	\$ 80.00	02 - Sí objeto de impuesto.	\$ 757.60
			Clave Prod. Serv. - 10411712 Astromelia cortada seca jamaica			
			No. Identificación - CS120			
			Impuestos:			
			Traslados:			
			002 IVA Base - 757.60 Tasa - 0.000000 Importe - \$ 0.00			

IMPORTE CON LETRA

MIL NOVECIENTOS SIETE PESOS, 60/100 MXN

TIPO DE COMPROBANTE

I - Ingreso

FORMA DE PAGO

01 - Efectivo

MÉTODO DE PAGO

PUE - Pago en una sola exhibición

MONEDA

MXN - Peso Mexicano

VERSION

4.0

EXPORTACION

01 - No aplica



SÍNDICO
MUNICIPAL
AYUNTAMIENTO
CONSTITUCIONAL
DE TOTOLAC, TLAX.

SUBTOTAL \$ 1,907.60
TRASLADO IVA TASA 0.000000 \$ 0.00
TOTAL \$ 1,907.60



SELLO DIGITAL DEL CFDI

blLb18/6X2ybl14X4qfGuigMs64JtOBRg3cZZZh0wOeQGDYMcTmF7eY7AJOQKedXWmY62bJluehN8cKSS1cEQESzvOOknFkvZdtibKvI7meYL0/+QE0olGPp67hcl+WjQRn3cH7UU64hVIV5xynEpBv9vgkmlINUPH9jN8+F17Abn6/QHueAofTYUI8ZK1bxYOPJxdSf17Y5Ju70lr6f6NvmfKROZOPB/Oe6bpC8Lm8O5Yrt9mttv2NmOtg/JR60GNIENLA1xRcVzd4/HY3MgGKMYxHpaqv274i+CxgBrtzMoq0JzuK1H3j532whevWWikmIVq6Ddmw==

SELLO DIGITAL DEL SAT

1mj6e8GL5Y1mHrxLPzdMTP/KCOW01rAXurHJusFypDOuUJznYBc749/7+p1GfgQ0qFW68dONy4WeXCnWhy/kWdz+EW8QzKYFaqnW40wrZ9d6QmrthCEjnN7m7e77J3rE6fOKy9Hh3n1KbsXmg6ST+GXd1s96xt/mXIMel96PQO6JpRvKu0cm5kZVWdrDmftJZvuz6vMp/X8QeouZJl3a7HQQO7833R0AjiMimq07MNCr+G8XaZ7egHJRLgvg79QP5kkmKqRgThvYUOObcFBGZhlvgBrcY9IRKkjt7/T5EhtuIPMA1/odxaT9mZnoyeldmPkhUzaoNg==

CADENA ORIGINAL DEL COMPLEMENTO DE CERTIFICACIÓN DIGITAL DEL SAT

[[1.1]1B283AA2-891E-4970-9932-E4A9BE8880E8]2024-02-08T15:02:40[STA0903206B9]blLb18/6X2ybl14X4qfGuigMs64JtOBRg3cZZZh0wOeQGDYMcTmF7eY7AJOQKedXWmY62bJluehN8cKSS1cEQESzvOOknFkvZdtibKvI7meYL0/+QE0olGPp67hcl+WjQRn3cH7UU64hVIV5xynEpBv9vgkmlINUPH9jN8+F17Abn6/QHueAofTYUI8ZK1bxYOPJxdSf17Y5Ju70lr6f6NvmfKROZOPB/Oe6bpC8Lm8O5Yrt9mttv2NmOtg/JR60GNIENLA1xRcVzd4/HY3MgGKMYxHpaqv274i+CxgBrtzMoq0JzuK1H3j532whevWWikmIVq6Ddmw==]]



Este documento es una representación impresa de un CFDI.

PRESIDENCIA DE COMUNIDAD
LA CADELALIA TEOTLALAN
Totolac, Tlax.
2021 - 2024

PRESIDENCIA
MUNICIPAL
AYUNTAMIENTO
CONSTITUCIONAL
DE TOTOLAC, TLAX.
Página 1 de 1
2021-2024

FECHA	FACTURA
03 de Febrero del 2024 21:57:17	IWAVK89691
FOLIO FISCAL	
2B8ECD5B-1FA5-4021-A814-A36CFAB2AEFE	

CLIENTE

NOMBRE O RAZÓN SOCIAL: MUNICIPIO DE TOTOLAC TLAX.
R.F.C. CLIENTE: MTT850101U72
USO CFDI CLIENTE: G03-Gastos en general.
RÉGIMEN FISCAL: 603-Personas Morales con Fines no Lucrativos
DOMICILIO FISCAL: 90160

CÓDIGO	CLAVE PROD SERV	CANTIDAD	DESCRIPCIÓN	OBJETO IMPUESTOS	CLAVE UNIDAD	UNIDAD	VALOR UNITARIO	IMPORTE	DESCUENTO
000750105530 439	50202306- Refrescos	21	COCA FRESCA	02-Si objeto de impuesto.-	H87-Pieza	PIEZAS	\$52.16	\$1,095.26	
000750179160 987	50151500- Grasas y aceites vegetales comestibles	4	GV SOYA	02-Si objeto de impuesto.-	H87-Pieza	PIEZAS	\$40.00	\$160.00	\$20.00
000750179161 264	12164502- sabores o extractos	1	SABOR VAINIL	02-Si objeto de impuesto.-	H87-Pieza	PIEZAS	\$17.00	\$17.00	
000750105862 951	50131702- Productos de leche o mantequilla de estante	1	DUO PACK CAR	02-Si objeto de impuesto.-	H87-Pieza	PIEZAS	\$36.00	\$36.00	
000750649502 004	50131700- Productos de leche y mantequilla	2	AU LECH CON	02-Si objeto de impuesto.-	H87-Pieza	PIEZAS	\$22.00	\$44.00	\$4.00
Base: 1,095.26, Impuesto: 002-IVA, Tipo factor: Tasa, Tasa o Cuota: 16.000000% Importe: \$175.24									
Base: 140.00, Impuesto: 002-IVA, Tipo factor: Tasa, Tasa o Cuota: 0.000000% Importe: \$0.00									
Base: 17.00, Impuesto: 002-IVA, Tipo factor: Tasa, Tasa o Cuota: 0.000000% Importe: \$0.00									
Base: 36.00, Impuesto: 002-IVA, Tipo factor: Tasa, Tasa o Cuota: 0.000000% Importe: \$0.00									
Base: 40.00, Impuesto: 002-IVA, Tipo factor: Tasa, Tasa o Cuota: 0.000000% Importe: \$0.00									

MG: TICKET No: 6130084824856708612023 TR No: 7206

TOTAL CON LETRA
(UN MIL QUINIENTOS TRES PESOS 50/100 M.N.)



TOTAL
SUBTOTAL
DESCUENTO
002-IVA 16.000000%
002-IVA 0.000000%
TOTAL

CADENA ORIGINAL

||1.1|2B8ECD5B-1FA5-4021-A814-A36CFAB2AEFE|2024-02-03T21:58:18|SST060807KU0|M+pw+KyqTpMG6130084824856708612023 TR No: 7206|TNx2BlmpB3LWmsCjSebiWHzMa/hlAJIHp7ZSbd6Od6nvq3AeNeJOMnSzt+AeCm2z0b+ZZxWIKAXW0oujiYuQJn5UdmXAXI7mn4/capIMyTvuD1ueuwEPAWZWKcArwTHNhNfxcB2YyVRbMr8BuH9LjLRxz+/ICaVunvBwBONmQz9LiZGyYvXPcLYlvmGdxYzXYs3fkMuJRqxBM3x18TYnc2TKIQbhq2xWXQZwE1YqFYPMU1mvKCjwel1WYhsWsLPt57uNMGwV3glioQFangteq+22kKjRN0OCX5wF

SELLO DIGITAL DEL EMISOR

M+pw+KyqTpMG6130084824856708612023 TR No: 7206|TNx2BlmpB3LWmsCjSebiWHzMa/hlAJIHp7ZSbd6Od6nvq3AeNeJOMnSzt+AeCm2z0b+ZZxWIKAXW0oujiYuQJn5UdmXAXI7mn4/capIMyTvuD1ueuwEPAWZWKcArwTHNhNfxcB2YyVRbMr8BuH9LjLRxz+/ICaVunvBwBONmQz9LiZGyYvXPcLYlvmGdxYzXYs3fkMuJRqxBM3x18TYnc2TKIQbhq2xWXQZwE1YqFYPMU1mvKCjwel1WYhsWsLPt57uNMGwV3glioQFangteq+22kKjRN0OCX5wF

PRESIDENCIA DE COMUNIDAD
LA CANDELABA TEOTLALPÁN
Totolac, Tlax.
2021-2024

ESTE DOCUMENTO ES UNA REPRESENTACIÓN IMPRESA DE UN CFDI

PRESIDENCIA
MUNICIPAL
AYUNTAMIENTO
CONSTITUCIONAL
DE TOTOLAC, TLAX.
2021-2024

007156

SELLO DIGITAL DEL SAT

BCmA0kkbfuaPmW0+OzU3dcn8Ynb/+7LhUtCY2OYSkTza92ZiQDYsRVA3IRgRslpeSjFSt1725vmJS/YpLmjfohqOIV0KSUJB8KC71ZPd/1+
9VoISTgFWhenwrjFRCvZxfoO3Vbd6n2oZbxIRRLBLKyBD8U7DowzpRZ6ZYFLjtuYB4XP3ZtQzAKL8qMIjGslMCP1/rkmBqP4yIGPDmRZiPfhZAVOWzAqygDNeW9y8wsImMIJLA60xKvK+
7UNZyiDymLJuxAN/bGqCNA7KxekNpw7kAtgoVZRns76JLS0I04RoKHDjlawdwXObdohn7PAsadzJnqMSeXxK0mzTZdgEjVg==



Lugar, fecha y hora de emisión: 90000 a 03 de Febrero del 2024 21:57:17
Fecha y hora de certificación: 03 de Febrero del 2024 21:58:18
No. de serie del certificado del emisor: 00001000000507245944
No. de serie del certificado del SAT: 00001000000506202789
Método de pago: PUE-Pago en una sola exhibición
Forma de pago: 01-Efectivo
Condiciones de pago: Inmediato

Moneda: MXN
Tipo de cambio: \$1



PRESIDENCIA DE COMUNIDAD
LA CANDELARIA TEOTLALPAN
Totolac, Tlax.
2021-2024



FECHA	FACTURA
06 de Febrero del 2024 19:07:57	IWAVK89774
FOLIO FISCAL	
7601F734-D67D-4657-ADD1-40D663AABFA8	

CLIENTE

NOMBRE O RAZÓN SOCIAL: MUNICIPIO DE TOTOLAC TLAX
R.F.C. CLIENTE: MTT850101U72
USO CFDI CLIENTE: G03-Gastos en general.
RÉGIMEN FISCAL: 603-Personas Morales con Fines no Lucrativos
DOMICILIO FISCAL: 90160

CÓDIGO	CLAVE PROD SERV	CANTIDAD	DESCRIPCIÓN	OBJETO IMPUESTOS	CLAVE UNIDAD	UNIDAD	VALOR UNITARIO	IMPORTE	DESCUENTO
000750105530 437	50202306- Refrescos	11	COCA FANTA	02-Sí objeto de impuesto.-	H87-Pieza	PIEZAS	\$52.16	\$573.71	
			Base: 573.71, Impuesto: 002-IVA, Tipo factor:	Tasa, Tasa o	Cuota: 16.000000%	Importe: \$9			
000750105537 215	50202306- Refrescos	3	COCA BIPACK	02-Sí objeto de impuesto.-	H87-Pieza	PIEZAS	\$66.81	\$200.43	
			Base: 200.43, Impuesto: 002-IVA, Tipo factor:	Tasa, Tasa o	Cuota: 16.000000%	Importe: \$32.07			
000750179160 767	52151503- Cubiertos desechables para uso doméstico	2	GVCUCH	02-Sí objeto de impuesto.-	H87-Pieza	PIEZAS	\$27.16	\$54.31	
			Base: 54.31, Impuesto: 002-IVA, Tipo factor:	Tasa, Tasa o	Cuota: 16.000000%	Importe: \$8.69			
000000000000 451	50221300- Harina y productos de molinos	4.73	TORTILLA M	02-Sí objeto de impuesto.-	KGM- Kilogramo	KILO	\$13.90	\$65.75	
			Base: 65.75, Impuesto: 002-IVA, Tipo factor:	Tasa, Tasa o	Cuota: 0.000000%	Importe: \$0.00			
000020000300 000	50181901-Pan fresco	17	BOLILLO	02-Sí objeto de impuesto.-	KGM- Kilogramo	KILO	\$2.00	\$34.00	
			Base: 34.00, Impuesto: 002-IVA, Tipo factor:	Tasa, Tasa o	Cuota: 0.000000%	Importe: \$0.00			

MG: TICKET No: 0253971339280459083527 TR No: 7534

TOTAL CON LETRA
(UN MIL SESENTA PESOS 75/100 M.N.)

TOTAL	
SUBTOTAL	\$928.20
002-IVA 16.000000%	\$132.55
002-IVA 0.000000%	\$0.00
TOTAL	\$1,060.75

CADENA ORIGINAL

||1.1|7601F734-D67D-4657-ADD1-40D663AABFA8|2024-02-06T19:08:57|SST060807KU0|Ua1oIE+43U+
lmdYOFmMUF4FbvUo2nxCvRqhLX47aWMAHwXG1GGfqrQzmpTpASAHKOTAF2wiEHY/uaQy/KVHgRgApJZ3gxiOvA7WslBC2cUEAK2Nx0ZTDRyPwTlqNeOZd4sYKf5SRPmVuu4cpdBID
X5zy4sc7uRr+sFg0NIO396l/bplQONOGxBnWbmZrnmO2Ad5plyrS/AynfOru+ZB+4wtgILOuoltFEMc0IBnAs98cok5Q9c7jhJbfsZ9jN72v7SJwJPnsev/m6J5k8MTZYaQ/c8Bb0cwsjask3SfVUladoNfcd0LS31Ck0L3fU2aTLsW9DPcUw2zPdw=|00001000000|06202789|

SELLO DIGITAL DEL EMISOR

Ua1oIE+43U+
lmdYOFmMUF4FbvUo2nxCvRqhLX47aWMAHwXG1GGfqrQzmpTpASAHKOTAF2wiEHY/uaQy/KVHgRgApJZ3gxiOvA7WslBC2cUEAK2Nx0ZTDRyPwTlqNeOZd4sYKf5SRPmVuu4cpdBID
X5zy4sc7uRr+sFg0NIO396l/bplQONOGxBnWbmZrnmO2Ad5plyrS/AynfOru+ZB+4wtgILOuoltFEMc0IBnAs98cok5Q9c7jhJbfsZ9jN72v7SJwJPnsev/m6J5k8MTZYaQ/c8Bb0cwsjask3SfVUladoNfcd0LS31Ck0L3fU2aTLsW9DPcUw2zPdw=

SELLO DIGITAL DEL SAT

L20LiGwgEdRn2aTNWkXNZU//CNEbx9tFp7Lpn4n6L4qc0c+R8stB9Z99xMRlvXIR4GeA6mYLwRDXf8fsSoARouvkuGel1odXnZ7y9k0UEAsg+/GK+
cuH6rIT4eE2IL4xUObRa4RpEkZO3ftvdiJLNBmsD1RMBE03lrOEJrq5Ii3trfAhm2aN70xy72IhGbO9DeC3A/84EGddK7xQn+KY+klu9ZNgIpYS9QK/y
iWVN07rUMKzMHqE75IH4cWdtj67qulKdh9j4yCICCRt6myslks4yqQ5VPgN8QkyznjHW/ncEb4c5bHEz84D7SkbrUyDp8+CjkTg=



007164



Lugar, fecha y hora de emisión: 90000 a 06 de Febrero del 2024 19:07:57
Fecha y hora de certificación: 06 de Febrero del 2024 19:08:57
No. de serie del certificado del emisor: 00001000000507245944
No. de serie del certificado del SAT: 00001000000506202789
Método de pago: PUE-Pago en una sola exhibición
Forma de pago: 01-Efectivo
Condiciones de pago: Inmediato

Moneda: MXN
Tipo de cambio: \$1



~~PRESIDENCIA DE COMUNIDAD~~
~~LA CANDELARIA TEOTLALPAN~~
Totolac, Tlax.
2021-2024



SÍNDICO
MUNICIPAL
AYUNTAMIENTO
CONSTITUCIONAL
DE TOTOLAC, TLAX.
2021-2024



TESORERÍA
MUNICIPAL
AYUNTAMIENTO
CONSTITUCIONAL
DE TOTOLAC, TLAX.
2021-2024



~~PRESIDENCIA~~
~~MUNICIPAL~~
~~AYUNTAMIENTO~~
~~CONSTITUCIONAL~~
~~DE TOTOLAC, TLAX.~~
2021-2024

006323

RFC emisor: SACE910904N39
Nombre emisor: ERIC SANCHEZ CONDE
RFC receptor: MTT850101U72
Nombre receptor: MUNICIPIO DE TOTOLAC TLAX
Código postal del receptor: 90160
Régimen fiscal: Personas Morales con Fines no Lucrativos
receptor:
Uso CFDI: Gastos en general.

Folio fiscal:
No. de serie del CSD:
Código postal, fecha y hora de emisión:
Efecto de comprobante:
Régimen fiscal:
Exportación:

4542EF2B-898D-46A7-A671-86B2E2916D65
00001000000507418132
90605 2024-02-29 15:50:30
Ingreso
Personas Físicas con Actividades Empresariales y Profesionales
No aplica

Conceptos

(Dc San Juan) Roscas para evento de día de reyes en la comunidad.

Clave del producto y/o servicio	No. identificación	Cantidad	Clave de unidad	Unidad	Valor unitario	Importe	Descuento		Objeto impuesto	
50181906		1.00	H67	Pieza	1,724.14	1,724.14			Si objeto de impuesto.	
Descripción	COMPRA DE 10 ROSCAS GRANDES PARA DIA DE REYES EN LA COMUNIDAD DE SAN JUAN TOTOLAC 1/3				Impuesto	Tipo	Base	Tipo Factor	Tasa o Cuota	Importe
					IVA	Traslado	1,724.14	Tasa	16.00%	275.86
Número de pedimento		Número de cuenta predial								

Moneda: Peso Mexicano
Forma de pago: Efectivo
Método de pago: Pago en una sola exhibición

Subtotal \$ 1,724.14
Impuestos trasladados IVA 16.00% \$ 275.86
Total \$ 2,000.00

Sello digital del CFDI:

NWdQFjgTlv4xHhO6NM5YC5PCwg+D75BRLR2XdsxRWPjsW4itxjLayiZuvPGGYkP+G0S/3ODOGQEnoRo4EBiLEA+BsiRrUDFiB5YsS5ZS8gYdHiK1zyG15fqRbn+KabHxcxyiix0SMocjBpWWk6EphV3HneuhRsKrO2NEalO36yRfJNTqgLQUKIFnlqUht3rbQWWW3V0Ah8Sz7wIBOr4XYmEQ4wKIEg96TJ9LPR10FdLcbcta95fUadL5k56z8TAF6TxSNBMrAA6k4HywS87LXlo2Rvv9M5IT5cgmVj6Ryigns8ilRdgv9/pYscDD3eAE8nZ5F+OKsrbTJz8Bwg==

Sello digital del SAT:

oFhy9GGTWpS9pNqFLiqHg9M2eAbW7AHGfPMPs3ssmFziaq9OCmqVjQa2yTcd4VWt16n5/7Uo3LZU+6+g43VnBvFrQzenkwl8jeo1HXgy0i/6BDPaUxD5GHnHG13ptSikl+4FppdlqhcMp3l+H56TQRYVjwaCtuoaW6O6Ji5a9Sr054kY0uUjvKl5mf+xsI/2FiCHfaZdC0lQllk2M990ZFAlJv6xumwFOOSBFclPwYR/1GRWRyXZuM4oLti1UY5Q//SlqV+hi6JTvMmN1YmEI+ASYD1Xe8nHW3OzX2uBChsGDEX+cGAAjuY53AnbsP2tM0dK+jejyhp2jQ==

Cadena Original del complemento de certificación digital del SAT:

||1.1|4542EF2B-898D-46A7-A671-86B2E2916D65|2024-03-01T15:51:14|SAT970701NN3|NWdQFjgTlv4xHhO6NM5YC5PCwg+D75BRLR2XdsxRWPjsW4itxjLayiZuvPGGYkP+G0S/3ODOGQEnoRo4EBiLEA+BsiRrUDFiB5YsS5ZS8gYdHiK1zyG15fqRbn+KabHxcxyiix0SMocjBpWWk6EphV3HneuhRsKrO2NEalO36yRfJNTqgLQUKIFnlqUht3rbQWWW3V0Ah8Sz7wIBOr4XYmEQ4wKIEg96TJ9LPR10FdLcbcta95fUadL5k56z8TAF6TxSNBMrAA6k4HywS87LXlo2Rvv9M5IT5cgmVj6Ryigns8ilRdgv9/pYscDD3eAE8nZ5F+OKsrbTJz8Bwg==|00001000000504465028||

RFC del proveedor de certificación: SAT970701NN3

Fecha y hora de certificación: 2024-03-01 15:51:14

No. de serie del certificado SAT

00001000000504465028



Este documento es una representación impresa de un CFDI



006325

RFC emisor: SACE910904N39
Nombre emisor: ERIC SANCHEZ CONDE
RFC receptor: MTT850101U72
Nombre receptor: MUNICIPIO DE TOTOLAC TLAX
Código postal del receptor: 90160
Régimen fiscal receptor: Personas Morales con Fines no Lucrativos
Uso CFDI: Gastos en general.

Folio fiscal: CA18DD4A-8C77-44A6-9CB2-CE11D80E27BD
No. de serie del CSD: 00001000000507418132
Código postal, fecha y hora de emisión: 90605 2024-02-29 16:04:26
Efecto de comprobante: Ingreso
Régimen fiscal: Personas Físicas con Actividades Empresariales y Profesionales
Exportación: No aplica

Conceptos

(PC San Juan) Roscas para cuento de día de reyes en la comunidad.

Clave del producto y/o servicio	No. identificación	Cantidad	Clave de unidad	Unidad	Valor unitario	Importe	Descuento		Objeto impuesto	
50181906		1.00	H87	Pieza	1,724.14	1,724.14			Si objeto de impuesto	
Descripción	COMPRA DE 10 ROSCAS GRANDES PARA DIA DE REYES EN LA COMUNIDAD DE SAN JUAN TOTOLAC 2/3				Impuesto	Tipo	Base	Tipo Factor	Tasa o Cuota	Importe
					IVA	Traslado	1,724.14	Tasa	16.00%	275.86
Número de pedimento		Número de cuenta predial								

Moneda: Peso Mexicano
Forma de pago: Efectivo
Método de pago: Pago en una sola exhibición

Subtotal \$ 1,724.14
Impuestos trasladados IVA 16.00% \$ 275.86
Total \$ 2,000.00

Sello digital del CFDI:

ASiUVA9iVR6iVegU6XwETf7WzjYD0U0ebyWWkYtdHYDxC7Xq4EJS70o/Ny1HwoLr8FmS+j9ykz6PB1qx9qHDInpcb38/OfK8rLsYKavIMZJZ957MhKjVmwWwWHo7WC0c8DEKMeWMBQom24BjzmHMgW91+N8AYimTJA6OBcEdBnRsmDESToe+Vu53PL5hk3G+mx03x9CplMShpYIKoKAFJwjeymk6hEjz8H91Jr1cWcEyzEsvZsU99K609yGXFh5oNUFjbGyp5d/tNq41VaHfOip4+D rTMgBgW25+hRi6NfWmZKNK94J83bWU9NCC9WgNzUhl9eyT529vKIUE7qQ==

Sello digital del SAT:

IoN/VvSIA/UyJkzMLesiAUPQIRFq1jHSUoaq7VSPnZq+avVqV4ULvUnXJBRZyWqrIUevzeGYvcS84lyTLqZdnmi2jsu7IHShwVvKndX2xvVvCcDTa7V8Nfr1qQJKkU+F13Pn2XfHTZ7TYz4vAjhZ+Zwm/n5p0tvxOagplQjNDmOgdMGTC9Y4fCkh9L1R9PGwVeyTTIzpdzySokDlp+Up3U/4oBh4nG1O9FNqjim3S4J1Qs0vnMM6B7++ygD9TOjVaDF5d6u3QqZjVLA62Y0rsFXehbNA2RM5QXIZ1zhqDmh4f+U9P+V0P4c+MTFsUdBmQ3D+VQlg7nLGBVQ==

Cadena Original del complemento de certificación digital del SAT:

[1.1]CA18DD4A-8C77-44A6-9CB2-CE11D80E27BD|2024-03-01T16:04:46|SAT970701NN3|A5iUVA9iVR6iVegU6XwETf7WzjYD0U0ebyWWkYtdHYDxC7Xq4EJS70o/Ny1HwoLr8FmS+j9ykz6PB1qx9qHDInpcb38/OfK8rLsYKavIMZJZ957MhKjVmwWwWHo7WC0c8DEKMeWMBQom24BjzmHMgW91+N8AYimTJA6OBcEdBnRsmDESToe+Vu53PL5hk3G+mx03x9CplMShpYIKoKAFJwjeymk6hEjz8H91Jr1cWcEyzEsvZsU99K609yGXFh5oNUFjbGyp5d/tNq41VaHfOip4+DrTMgBgW25+hRi6NfWmZKNK94J83bWU9NCC9WgNzUhl9eyT529vKIUE7qQ==|00001000000504465028|

RFC del proveedor de certificación: SAT970701NN3

Fecha y hora de certificación: 2024-03-01 16:04:46

No. de serie del certificado SAT 00001000000504465028



Este documento es una representación impresa de un CFDI

Página 1 de 1
PRESIDENCIA MUNICIPAL AYUNTAMIENTO CONSTITUCIONAL DE TOTOLAC, TLAX. 2021-2024

006327

RFC emisor: SACE910904N39
Nombre emisor: ERIC SANCHEZ CONDE
RFC receptor: MTT850101U72
Nombre receptor: MUNICIPIO DE TOTOLAC TLAX
Código postal del receptor: 90160
Régimen fiscal: Personas Morales con Fines no Lucrativos
Uso CFDI: Gastos en general.

Folio fiscal:
No. de serie del CSD:
Código postal, fecha y hora de emisión:
Efecto de comprobante:
Régimen fiscal:
Exportación:

5F5272F4-ABEB-4F0E-8683-48D422392A1D
00001000000507418132
90605 2024-02-29 16:09:47
Ingreso
Personas Físicas con Actividades Empresariales y Profesionales
No aplica

Conceptos

Clave del producto y/o servicio	No. identificación	Cantidad	Clave de unidad	Unidad	Valor unitario	Importe	Descuento	Objeto impuesto
50181906		1.00	DPC	Docenas de piezas	1,724.14	1,724.14		Si objeto de impuesto.
Descripción	COMPRA DE 10 ROSCAS GRANDES PARA DIA DE REYES DE LA COMUNIDAD DE SAN JUAN TOTOLAC 3/3				Impuesto	Tipo	Base	Importe
					IVA	Traslado	1,724.14	275.86
Número de pedimento	Número de cuenta predial							

Moneda: Peso Mexicano
Forma de pago: Efectivo
Método de pago: Pago en una sola exhibición

Subtotal \$ 1,724.14
Impuestos trasladados IVA 16.00% \$ 275.86
Total \$ 2,000.00

Sello digital del CFDI:

ZxMvsxWdA1V+OEKMe7MMEe9TQX8CAYrMADN6cce8vyNqIOZlaxjW+Clqj5Wu990LgyzdITynolaBH58pU/RtvK1KJCfla6jo6mlCekiyCjLICAS2m3r2NylslnH/TovANvoKNF6okrshnb8n07eR3M54lrLz5wiVcnM9i76jhrP+jvY9mbK1qYUc4ZFr77RoAcPWhpZ4Zg8MVfcaGjuZpdLjyE8ZiQjnlNIRcEWkYhghhPLStwK9AZlx6WKj6l9aZzkUsA+wUMczPWdFgTquFzP8L70EAus6IKdDTW3qMLEZ/LCZWMuyikk159orEoDztorxEgyXp6QEKlcolEzRw==

Sello digital del SAT:

lh5TGL2eRX1tPuGxe+DzyYnWNqCCsLn2Hp20RC/FnxZMmCRpBgD0piFHZg1rspG2168hc/Uvd6cyC3whLBbK2l+4DzP5ZxwNxxKo13HXnnQNZw4C3uFDYsh5xcP/OLA8UJrL/cisdLvhKo xLKytNMkpwhDrBllsk2auEJSq+r7Zu+lvAGPZRGfCo+Z9HWXhwNWDCLJwLBXZrcfkfw+3YFWlp+OzymN4Zw94cb6RLC+Si4hGURUr9Myb+OkRZ1/0U/BL3i13OdBLUBomz83GPhSHqo TylMjM5ZIGqH+jH5Go/bK1DYcQ8Tgplq1XZwTn3SgypNVa8+TZTuDeaQ==

Cadena Original del complemento de certificación digital del SAT:

[|1.1|5F5272F4-ABEB-4F0E-8683-48D422392A1D|2024-03-01T16:10:34|SAT970701NN3|ZxMvsxWdA1V+OEKMe7MMEe9TQX8CAYrMADN6cce8vyNqIOZlaxjW+Clqj5Wu990LgyzdITynolaBH58pU/RtvK1KJCfla6jo6mlCekiyCjLICAS2m3r2NylslnH/TovANvoKNF6okrshnb8n07eR3M54lrLz5wiVcnM9i76jhrP+jvY9mbK1qYUc4ZFr77RoAcPWhpZ4Zg8MVfcaGjuZpdLjyE8ZiQjnlNIRcEWkYhghhPLStwK9AZlx6WKj6l9aZzkUsA+wUMczPWdFgTquFzP8L70EAus6IKdDTW3qMLEZ/LCZWMuyikk159orEoDztorxEgyXp6QEKlcolEzRw=|00001000000504465028|]

RFC del proveedor de certificación: SAT970701NN3

Fecha y hora de certificación: 2024-03-01 16:10:34

No. de serie del certificado SAT

00001000000504465028





REPORTE FOTOGRÁFICO

Área/Programa

PRESIDENCIA DE COMUNIDAD DE SAN JUAN TOTOLAC

Actividad o apoyo:

COMPRA DE 10 ROSCAS GRANDES PARA DIA DE REYES DE SAN JUAN TOTOLAC

PRESIDENCIA DE COMUNIDAD
SAN JUAN TOTOLAC
2021 - 2024

VEN A PARTIR LA TRADICIONAL
Rosca de Reyes
SAN JUAN TOTOLAC

7 Habrá sorpresas
¡TE ESPERAMOS!

DE ENERO 2024
12:30 Hrs
Lugar:
Cancha de Hoyo

ESTADOS UNIDOS MEXICANOS
SÍNDICO
MUNICIPAL
AYUNTAMIENTO
CONSTITUCIONAL
DE TOTOLAC, TLAX.
2021-2024

ESTADOS UNIDOS MEXICANOS
TESORERÍA
MUNICIPAL
AYUNTAMIENTO
CONSTITUCIONAL
DE TOTOLAC, TLAX.
2021-2024

ESTADOS UNIDOS MEXICANOS
PRESIDENCIA
MUNICIPAL
AYUNTAMIENTO
CONSTITUCIONAL
DE TOTOLAC, TLAX.
2021-2024



REPORTE FOTOGRÁFICO

Área/Programa

PRESIDENCIA DE COMUNIDAD DE SAN JUAN TOTOLAC

Actividad o apoyo:

COMPRA DE 10 ROSCAS GRANDES PARA DIA DE REYES DE SAN JUAN TOTOLAC

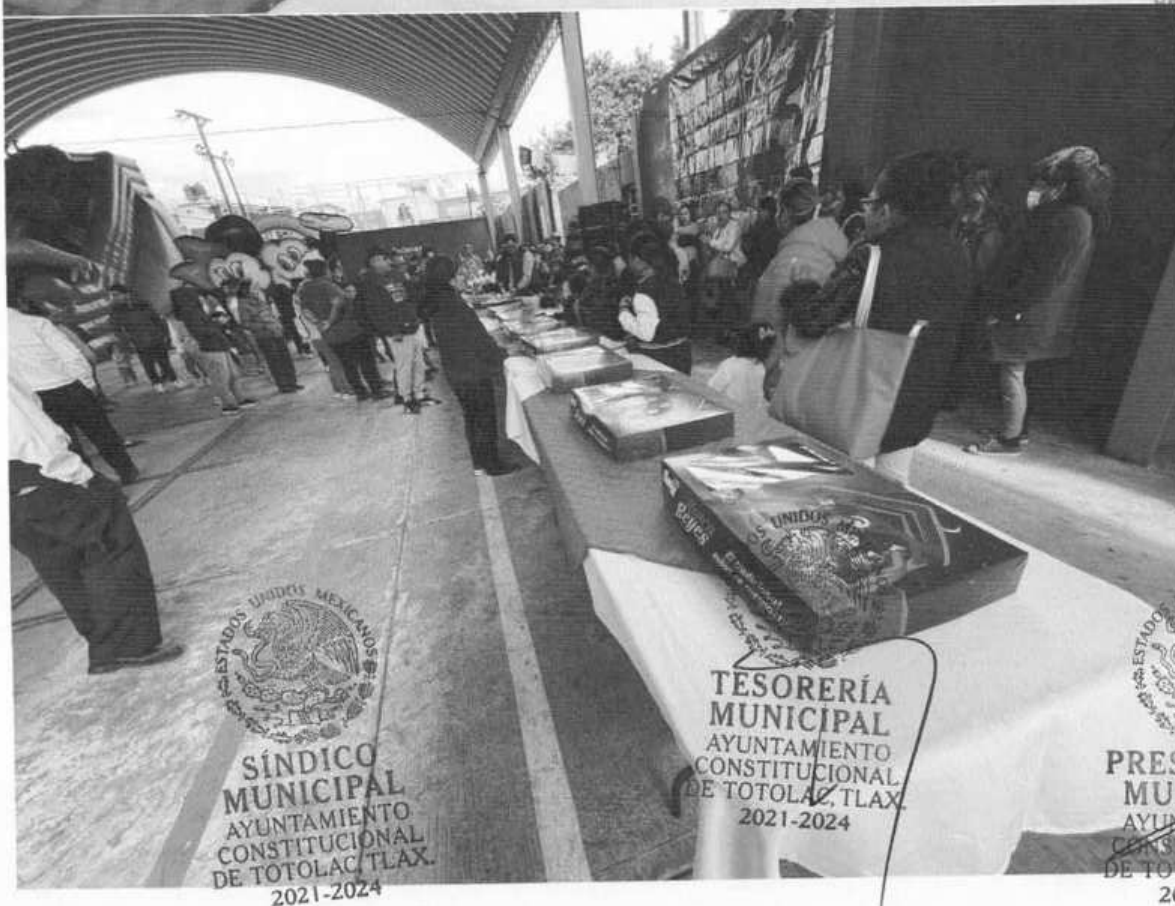
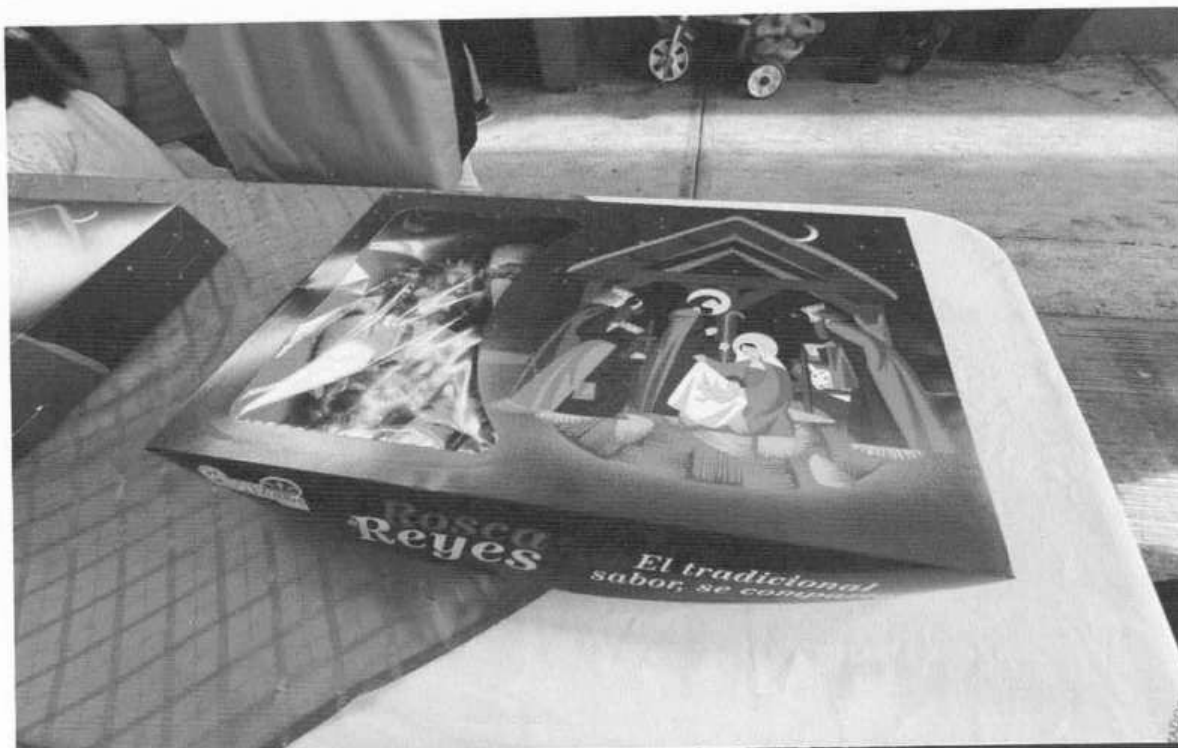

ESTADOS UNIDOS MEXICANOS
SÍNDICO MUNICIPAL
AYUNTAMIENTO
CONSTITUCIONAL
DE TOTOLAC, TLAX.
2021-2024

TESORERÍA MUNICIPAL
AYUNTAMIENTO
CONSTITUCIONAL
DE TOTOLAC, TLAX.
2021-2024

ESTADOS UNIDOS MEXICANOS
PRESIDENCIA MUNICIPAL
AYUNTAMIENTO
CONSTITUCIONAL
DE TOTOLAC, TLAX.
2021-2024

ESTADOS UNIDOS MEXICANOS
MUNICIPIO DE TOTOLAC, TLAX.
2021-2024

006338

RFC emisor: SACE910904N39
Nombre emisor: ERIC SANCHEZ CONDE
RFC receptor: MTT850101U72
Nombre receptor: MUNICIPIO DE TOTOLAC TLAX
Código postal del receptor: 90160
Régimen fiscal receptor: Personas Morales con Fines no Lucrativos
Uso CFDI: Gastos en general.

Folio fiscal:
No. de serie del CSD:
Código postal, fecha y hora de emisión:
Efecto de comprobante:
Régimen fiscal:
Exportación:

A63D2A17-F646-43AD-A5F7-3A3179A07FF5
00001000000507418132
90605 2024-02-29 16:19:32
Ingreso
Personas Físicas con Actividades Empresariales y Profesionales
No aplica

Conceptos

(PC Jon Juan) Pan de fiesta para regalar en el desfile de carnaval. totolac

Clave del producto y/o servicio	No. identificación	Cantidad	Clave de unidad	Unidad	Valor unitario	Importe	Descuento		Objeto impuesto	
50181908		1.00	H87	Pieza	1,724.14	1,724.14			Si objeto de impuesto.	
Descripción	2000 PIEZAS CHICAS DE PAN PARA CARRO ALEGORICO DE LA COMUNIDAD DE SAN JUAN TOTOLAC EN DESFILE DE CARNAVAL TOTOLAC 20241/5				Impuesto	Tipo	Base	Tipo Factor	Tasa o Cuota	Importe
					IVA	Traslado	1,724.14	Tasa	16.00%	275.86
Número de pedimento		Número de cuenta predial								

Moneda: Peso Mexicano
Forma de pago: Efectivo
Método de pago: Pago en una sola exhibición

Subtotal \$ 1,724.14
Impuestos trasladados IVA 16.00% \$ 275.86
Total \$ 2,000.00

Sello digital del CFDI:

Kdx0G2P5CA99XmtrK7j9iKmVmgDI1GFhgbdUBqIB1d1a0FqNYWgh1myhqfcluv0hkbjFmvcFijokF7QMqhrVWbDW2xXVJE7UBCGqgBD/1F2IDmZFDBUshYqlgZoU38vYCEWKDnYTK0IDhve/TKVbzGSZdwOhEEpEiJ8bGtDa86izwhglU12LB711k1IalTOSns/I8+sdC+mi62vyGJV8N2Qaa9/YmjBXaVz0tHIBS1qJ2As4tWUib9IMEHqV0Zul/bQRG9O34EvZn46wc3nSRICQbkrya8mWOMmu4o+Bo80HpAuMyblcgyNqceyLzP1UQITkDp/ymJkxmdWSPw==

Sello digital del SAT:

T17fFaG6r9m+pocHnA6Qwh6miYKzn8isDN5sapkplUWQVWObRdKBOJpYse7GrWyop7qzzqJFWDW0I4eFI6eD3ZTovkRI4GZKI99HZSJysXrkoQHGPAscCuTsnnmX1jhPHO83RW+g/gr6ff1KieO/jzOaMDqswy5zccn1w+Vv0oiW+fb6eRIMByT9Qgds5mDTJq3iZl0SOo3sKObOX/RRCshZv55IZqHG3WNKYeK1trJzqtUe+1iqXg8JGTmCjrWwE3VMdWh7m/4zOqN3HXMmrYnkVWMdvNbXqu4RvpNv1G8MGNUZ7XDfRxJ4PsRxcXMIrKE/QnZeDi4UaORT1dWQ==

Cadena Original del complemento de certificación digital del SAT:

||1.1|A63D2A17-F646-43AD-A5F7-3A3179A07FF5|2024-03-01T16:20:02|SAT970701NN3|Kdx0G2P5CA99XmtrK7j9iKmVmgDI1GFhgbdUBqIB1d1a0FqNYWgh1myhqfcluv0hkbjFmvcFijokF7QMqhrVWbDW2xXVJE7UBCGqgBD/1F2IDmZFDBUshYqlgZoU38vYCEWKDnYTK0IDhve/TKVbzGSZdwOhEEpEiJ8bGtDa86izwhglU12LB711k1IalTOSns/I8+sdC+mi62vyGJV8N2Qaa9/YmjBXaVz0tHIBS1qJ2As4tWUib9IMEHqV0Zul/bQRG9O34EvZn46wc3nSRICQbkrya8mWOMmu4o+Bo80HpAuMyblcgyNqceyLzP1UQITkDp/ymJkxmdWSPw==|00001000000504465028||

RFC del proveedor de certificación: SAT970701NN3

Fecha y hora de certificación: 2024-03-01 16:20:02

No. de serie del certificado SAT 00001000000504465028



Este documento es una representación impresa de un CFDI

RFC emisor:
Nombre emisor:
RFC receptor:
Nombre receptor:
Código postal del receptor:
Régimen fiscal receptor:
Uso CFDI:

SACE910904N39
ERIC SANCHEZ CONDE
MTT850101U72
MUNICIPIO DE TOTOLAC TLAX
90160
Personas Morales con Fines no Lucrativos
Gastos en general.

Folio fiscal:
No. de serie del CSD:
Código postal, fecha y hora de emisión:
Efecto de comprobante:
Régimen fiscal:
Exportación:

E123C40D-8C40-45D7-8C42-22B2E3AC6BB0
00001000000507418132
90605 2024-02-29 16:24:56
Ingreso
Personas Físicas con Actividades Empresariales y Profesionales
No aplica

Conceptos

(PC San Juan) Pan de fiesta para regalar en el desfile de carnaval Toluca

Clave del producto y/o servicio	No. identificación	Cantidad	Clave de unidad	Unidad	Valor unitario	Importe	Descuento	Objeto impuesto		
50181906		1.00	H87	Pieza	1,724.14	1,724.14		Si objeto de impuesto		
Descripción	2000 PIEZAS CHICAS DE PAN PARA CARRO ALEGORICO DE LA PRESIDENCIA DE COMUNIDAD DE SAN JUAN TOTOLAC EN DESFILE DE CARNAVAL TOTOLAC 2024 2/5				Impuesto	Tipo	Base	Tipo Factor	Tasa o Cuota	Importe
					IVA	Traslado	1,724.14	Tasa	16.00%	275.86
Número de pedimento		Número de cuenta predial								

Moneda:
Forma de pago:
Método de pago:

Peso Mexicano
Efectivo
Pago en una sola exhibición

Subtotal
Impuestos trasladados
Total

IVA 16.00%

\$ 1,724.14
\$ 275.86
\$ 2,000.00

Sello digital del CFDI:

PN6vZhGfMEx7aW2SZzyEws+NkHEYV0i6K5JnXdf5leEJtzVknGQoXeolbDIKbjm5lcdkwqDUQ7vm0PRJkMttoaKayZkSpNWZVTcXkYC8y8gAF7LBdS8v/5CdOUAo/iQE4KT19eTcCdKrBxvRdjTvrhemhysb0ggWcugDol/iAC1NsfyQ9TAYXzHwUG0VpismomYS++3ITDV1FFWNQ1ox8x3yFyNjCQa2MpVDU1Bo3P0v+9U6sun8OEUM9wqTHsne31hTxUz3KznCeia4VWqBURD73nJ8Cv1bQcGeBTi+Ch9wnQeZv1kSCOfZdiM6yNRpTls3bRIMQAdc5EtsG==

Sello digital del SAT:

bnAqDnD0y4nEny4CaDPee9QsVLPkTi+co8W5E31ceWhYq+7DkS3XfTk14sAist5lIFVX2HmE7FSRiszqbeDC2kYKgc3bqmwVNx1Vm884jKz4uXLR0GNRyfhkapG0YK3dxdtNTjMBDr1IMG45QKcKEPTmxkqQhNMUns5Ay8o6WwUJlyco3ujV9WzHU2SnyTLFXPmKIDmXZicFJL8M4Cpr7KkY3QzeHz9pkqTbLddFxAcsJstokdXpnmk76eFczgUqP71+0R1EUozQlPfyqotu0iQ7zIfNdVlsVw+pMQkdgad4EH/ZoQK1XO3QDjmcnIDBcQdQJ0kBgWDvKu9rTnxZA==

Cadena Original del complemento de certificación digital del SAT:

||1.1|E123C40D-8C40-45D7-8C42-22B2E3AC6BB0|2024-03-01T16:25:36|SAT970701NN3|PN6vZhGfMEx7aW2SZzyEws+NkHEYV0i6K5JnXdf5leEJtzVknGQoXeolbDIKbjm5lcdkwqDUQ7vm0PRJkMttoaKayZkSpNWZVTcXkYC8y8gAF7LBdS8v/5CdOUAo/iQE4KT19eTcCdKrBxvRdjTvrhemhysb0ggWcugDol/iAC1NsfyQ9TAYXzHwUG0VpismomYS++3ITDV1FFWNQ1ox8x3yFyNjCQa2MpVDU1Bo3P0v+9U6sun8OEUM9wqTHsne31hTxUz3KznCeia4VWqBURD73nJ8Cv1bQcGeBTi+Ch9wnQeZv1kSCOfZdiM6yNRpTls3bRIMQAdc5EtsG==|00001000000504465028||

RFC del proveedor de certificación:
No. de serie del certificado SAT

SAT970701NN3
00001000000504465028

Fecha y hora de certificación:

2024-03-01 16:25:36



006342

RFC emisor: SACE910904N39
Nombre emisor: ERIC SANCHEZ CONDE
RFC receptor: MTT850101U72
Nombre receptor: MUNICIPIO DE TOTOLAC TLAX
Código postal del receptor: 90160
Régimen fiscal receptor: Personas Morales con Fines no Lucrativos
Uso CFDI: Gastos en general.

Folio fiscal: 226C4BD7-2B35-4783-9160-53084AFD9642
No. de serie del CSD: 00001000000507418132
Código postal, fecha y hora de emisión: 90605 2024-02-29 17:18:04
Efecto de comprobante: Ingreso
Régimen fiscal: Personas Físicas con Actividades Empresariales y Profesionales
Exportación: No aplica

Conceptos

(PC San Juan) Pan de fiesta para regalar en el desfile de carnaval Totolac.

Clave del producto y/o servicio	No. identificación	Cantidad	Clave de unidad	Unidad	Valor unitario	Importe	Descuento	Objeto impuesto	
50181906		1.00	H67	Pieza	1,724.14	1,724.14		Si objeto de impuesto.	
Descripción	2000 PIEZAS CHICAS DE PAN PARA CARRO ALEGORICO DE LA PRESIDENCIA DE COMUNIDAD DE SAN JUAN TOTOLAC EN DESFILE DE CARNAVAL TOTOLAC 2024 3/5				Impuesto	Tipo	Base	Tipo Factor Tasa o Cuota	Importe
					IVA	Traslado	1,724.14	Tasa 16.00%	275.86
Número de pedimento		Número de cuenta predial							

Moneda: Peso Mexicano
Forma de pago: Efectivo
Método de pago: Pago en una sola exhibición

Subtotal \$ 1,724.14
Impuestos trasladados IVA 16.00% \$ 275.86
Total \$ 2,000.00

Sello digital del CFDI:

gSx1qHrNvXDZHO0ZKMI5HglFgVCSPwHdWC45TTBzgqKo/ZkcMMpbb3q2EfiHc+H4UM4CnSNyEAXYx3wBKzBZ4LnZiqNqXbhkXvGsvkuisiocaHijHAe78W1jHBvldsHmM3iLplgkOZEj3fE+/I+NV08V6eGwTwuCyzATRuVYRDWAto4QHkLxZXmVIXTrakK5Y/9zZ0tc6EwGEPDc8yWPs6owYcq4xL6mngXNhGCL6TvG8HIFbda5oGQmjYhBH3AZ7xh48S1IAG1v7HR6LitJwUAaxAONWbBRdXaj7YMSkQpXOyKgrEmUJ++ol8rbQZDQKD5waGqnFKO6U4EyYA==

Sello digital del SAT:

DbZq3r+RdYiXFwFseiq30R4swGJwJct0+ITIZ6EVVEoX2R8mJsiqHjHIXva5vNIDF1sMzMIPuuAIBT0+b8IDSmtIUFdcNAcmvnt5Z3UzVmMD+ZM/py3hdX2rS6vyBJPqG9e+i8dolcve6HIGcfXmHga4tUzaVVWYUvVnAX7RFI4frMjy2+7xT3pqw+39xGCWxWZIKyJ2Ugak3DIQLILzArFS3PVVOWv9QJ4x1NGy5DaocIQJLXIEdyLviDEELyMVnJNLPeIXd2xJwX3fI/2JYE9i6ySPOX9/5kybDaGJ2R1VRSh9qWIBZeNuqjTbHoYd14NzJKgZ8cCkzIETvWA==

Cadena Original del complemento de certificación digital del SAT:

||1.1|226C4BD7-2B35-4783-9160-53084AFD9642|2024-03-01T17:19:27|SAT970701NN3|gSx1qHrNvXDZHO0ZKMI5HglFgVCSPwHdWC45TTBzgqKo/ZkcMMpbb3q2EfiHc+H4UM4CnSNyEAXYx3wBKzBZ4LnZiqNqXbhkXvGsvkuisiocaHijHAe78W1jHBvldsHmM3iLplgkOZEj3fE+/I+NV08V6eGwTwuCyzATRuVYRDWAto4QHkLxZXmVIXTrakK5Y/9zZ0tc6EwGEPDc8yWPs6owYcq4xL6mngXNhGCL6TvG8HIFbda5oGQmjYhBH3AZ7xh48S1IAG1v7HR6LitJwUAaxAONWbBRdXaj7YMSkQpXOyKgrEmUJ++ol8rbQZDQKD5waGqnFKO6U4EyYA=||00001000000504465028||

RFC del proveedor de certificación: SAT970701NN3 Fecha y hora de certificación: 2024-03-01 17:19:27

No. de serie del certificado SAT 00001000000504465028



006344

RFC emisor: SACE910904N39
Nombre emisor: ERIC SANCHEZ CONDE
RFC receptor: MTT850101U72
Nombre receptor: MUNICIPIO DE TOTOLAC TLAX
Código postal del receptor: 90160
Régimen fiscal receptor: Personas Morales con Fines no Lucrativos
Uso CFDI: Gastos en general.

Folio fiscal: 3173076A-2F4A-4BA8-A518-3C61DC19850D
No. de serie del CSD: 00001000000507418132
Código postal, fecha y hora de emisión: 90605 2024-02-29 17:27:29
Efecto de comprobante: Ingreso
Régimen fiscal: Personas Físicas con Actividades Empresariales y Profesionales
Exportación: No aplica

Conceptos

Clave del producto y/o servicio	No. identificación	Cantidad	Clave de unidad	Unidad	Valor unitario	Importe	Descuento	Objeto Impuesto	
50181906		1.00	H87	Pieza	1,724.14	1,724.14		Si objeto de impuesto	
Descripción	2000 PIEZAS CHICAS DE PAN PARA CARRO ALEGORICO DE LA PRESIDENCIA DE COMUNIDAD DE SAN JUAN TOTOLAC EN DESFILE DE CARNAVAL TOTOLAC 2024 4/5				Impuesto	Tipo	Base	Tipo Factor Tasa o Cuota	Importe
					IVA	Traslado	1,724.14	Tasa 16.00%	275.86

Moneda: Peso Mexicano
Forma de pago: Efectivo
Método de pago: Pago en una sola exhibición

Subtotal \$ 1,724.14
Impuestos trasladados IVA 16.00% \$ 275.86
Total \$ 2,000.00

Sello digital del CFDI:

WFDBy1nzw+Ypf0sc7IGvshcpWSj1Vsc6LxpeW9c2YU//9V8BnuVRd9xtakn4mg3XnzSWF3hmTJcThi96KSJC0bDZW86EHRewO6wkex4IkenGPZC+nDDk2AcnaiUF/r+9MbVE8KqjrLxKASReuVTW3QB88XJbSaxjXsR/ANO3hb58bmQROziokiakCahU4T7Vvz+a6/SfntZYIvNkeXavivsvKvPq9+IqGft9ye3IKknX7IAwFihApqd1MM6rGgBo7uBp3AgQoUK7iU3edHmHSvyl3VWXAcRg9fLUI/7skEB2PHle8OitfVRy6ZKwP9TJuviqJw8Fhq3+YA91T9A==

Sello digital del SAT:

HrR3HyEWBL5OPV/bvBfaEQIiHVe/a48bbZslcy4oc73oq/Zs0fH6VY4UA/UaAzDkf4wFvVY/LmqzT9a/894PNTItia5bGHjrbCLsGz8vGOZk/vhLwOQNLg.LQWxcX+vNZIYezn8n/UcngRUfr+F75rGfdCzCpwDDMOuTSPoFwKhTzzv596RTDqizifKQ0fwKw7VYqMt9wF4ijUQ/3z3Vad0eNeynhKgDIIIF5ZW0UcL6Xw8nsiaDLg9GiFv+z0L5AQ9VtPBz0XoKM3OqnfWaxjzcyYFkkpwoZTVgcIGNrLGn30MVHgWuziy+YzAB9PevXryBdxsFx1HEJgZC1Th1A==

Cadena Original del complemento de certificación digital del SAT:

||1.1|3173076A-2F4A-4BA8-A518-3C61DC19850D|2024-03-01T17:27:51|SAT970701NN3|WFDBy1nzw+Ypf0sc7IGvshcpWSj1Vsc6LxpeW9c2YU//9V8BnuVRd9xtakn4mg3XnzSWF3hmTJcThi96KSJC0bDZW86EHRewO6wkex4IkenGPZC+nDDk2AcnaiUF/r+9MbVE8KqjrLxKASReuVTW3QB88XJbSaxjXsR/ANO3hb58bmQROziokiakCahU4T7Vvz+a6/SfntZYIvNkeXavivsvKvPq9+IqGft9ye3IKknX7IAwFihApqd1MM6rGgBo7uBp3AgQoUK7iU3edHmHSvyl3VWXAcRg9fLUI/7skEB2PHle8OitfVRy6ZKwP9TJuviqJw8Fhq3+YA91T9A==|00001000000504465028||

RFC del proveedor de certificación: SAT970701NN3

Fecha y hora de certificación: 2024-03-01 17:27:51

No. de serie del certificado SAT 00001000000504465028



PRESIDENCIA
SAN JUAN
COMUNIDAD
TOTOLAC
TLAX
2021-2024

Este documento es una representación impresa de un CFDI



RFC emisor: SACE910904N39
Nombre emisor: ERIC SANCHEZ CONDE
RFC receptor: MTT850101U72
Nombre receptor: MUNICIPIO DE TOTOLAC TLAX
Código postal del receptor: 90160
Régimen fiscal receptor: Personas Morales con Fines no Lucrativos
Uso CFDI: Gastos en general.

Folio fiscal: 1C437E11-0FBA-4E5C-A8AC-466181FA3363
No. de serie del CSD: 00001000000507418132
Código postal, fecha y hora de emisión: 90605 2024-02-29 17:36:09
Efecto de comprobante: Ingreso
Régimen fiscal: Personas Físicas con Actividades Empresariales y Profesionales
Exportación: No aplica

Conceptos

Clave del producto y/o servicio	No. identificación	Cantidad	Clave de unidad	Unidad	Valor unitario	Importe	Descuento	Objeto impuesto	
50181906		1.00	H87	Pieza	1,724.14	1,724.14		Si objeto de impuesto.	
Descripción	2000 PIEZAS CHICAS DE PAN PARA CARRO ALEGORICO DE LA PRESIDENCIA DE COMUNIDAD DE SAN JUAN TOTOLAC EN DESFILE DE CARNAVAL TOTOLAC 2024 5/5				Impuesto	Tipo	Base	Tipo Factor Tasa o Cuota	Importe
					IVA	Traslado	1,724.14	Tasa 16.00%	275.86
Número de pedimento		Número de cuenta predial							

Moneda: Peso Mexicano
Forma de pago: Efectivo
Método de pago: Pago en una sola exhibición

Subtotal \$ 1,724.14
Impuestos trasladados IVA 16.00% \$ 275.86
Total \$ 2,000.00

Sello digital del CFDI:

I6jsiY3QZPTqNBspZMSFLIKKAdXDINNqcz9bzoorX5y4F6OzOw9mOd5j1qx6dQCL75hUvkDz8Muy7BxACsv1WbnwMR25Lu+z2GOEav7/u1WkT/xW45Yn4s8HkluFjqIXc2XNn9Fm5xWyA4dvG4NWuCLove9tWZileykDLI/K0ItDaYuroCZS5iGFyoykoGyYtyBZFVu6333a0Gh8VZAyqPIGKRn/ueGXRzKB5y5NfLkXsgoKJqR0k51oTgnrm1DsXzfYJwCyUKNTU3YpqnFHIcjdR3yUaxv+fAmAx6FJURoUGBgXphX9F149WSfII2nROOIUnTQFjKdbY2hTsgbiQ==

Sello digital del SAT:

Vwi2qRQr0OJq/RvgzE1i0Z9aVti4q4e7hiEWnQNLqRPtOfkDZ6vv6Whv9UW9cMLd8W9TxQz2YqfO+myNSrAUf9ByqxAZm5awj026V7elHL86J5slZ1YWeZTWApkDP0Qr7X2L2RA068zm3P6Ky+Zi6NFuLqHcO4GMvE3fOEIVDBw4sjsNwlGtfw3K5ksfRe3vxWue9vhO++DCiPryLgU+91zPbJtOyGEXKN5MyZANxhEum8VF81k7nrkM/+pv5h6Si8JgCJs26lge1evKpkLVLvTg0HQcOaJHNATOWmlye2MkhVcyIEnt3rxQuvjQYOrE/biAQ7saE+yFA==

Cadena Original del complemento de certificación digital del SAT:

||1.1|1C437E11-0FBA-4E5C-A8AC-466181FA3363|2024-03-01T17:36:30|SAT970701NN3|I6jsiY3QZPTqNBspZMSFLIKKAdXDINNqcz9bzoorX5y4F6OzOw9mOd5j1qx6dQCL75hUvkDz8Muy7BxACsv1WbnwMR25Lu+z2GOEav7/u1WkT/xW45Yn4s8HkluFjqIXc2XNn9Fm5xWyA4dvG4NWuCLove9tWZileykDLI/K0ItDaYuroCZS5iGFyoykoGyYtyBZFVu6333a0Gh8VZAyqPIGKRn/ueGXRzKB5y5NfLkXsgoKJqR0k51oTgnrm1DsXzfYJwCyUKNTU3YpqnFHIcjdR3yUaxv+fAmAx6FJURoUGBgXphX9F149WSfII2nROOIUnTQFjKdbY2hTsgbiQ==|00001000000504465028||

RFC del proveedor de certificación: SAT970701NN3

Fecha y hora de certificación: 2024-03-01 17:36:30

No. de serie del certificado SAT 00001000000504465028





REPORTE FOTOGRÁFICO

Área/Programa	PRESIDENCIA DE COMUNIDAD DE SAN JUAN TOTOLAC
Actividad o apoyo:	COMPRA DE 2000 PIEZAS CHICAS DE PAN PARA CARRO ALEGORICO DE LA COMUNIDAD DE SAN JUAN TOTOLAC EN DESFILE DE CARNAVAL TOTOLAC 2024

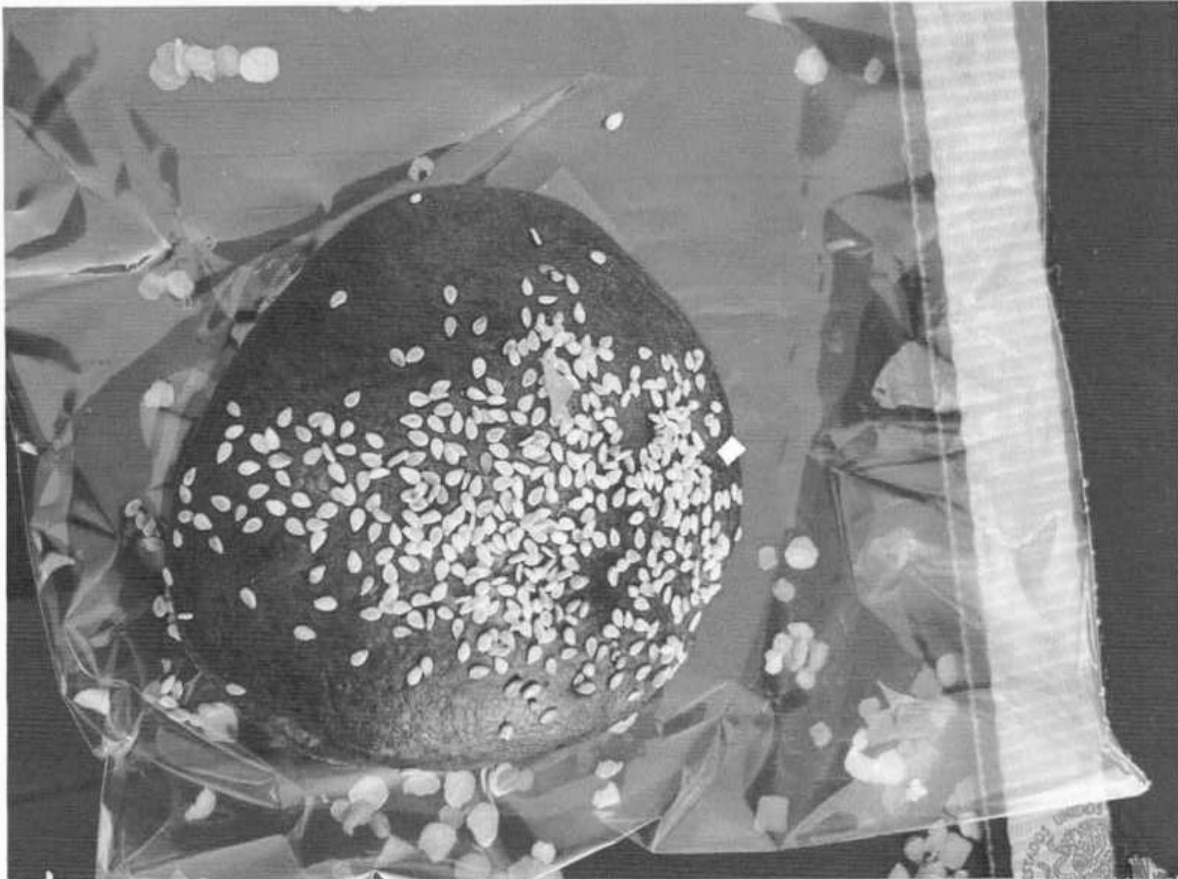

PRESIDEN
SAN
To oia
2021-2024

COMUNIDAD
TOTOLAC
Tlax.
2021-2024

ESTADOS UNIDOS MEXICANOS

SÍNDICO
MUNICIPAL
AYUNTAMIENTO
CONSTITUCIONAL
DE TOTOLAC, TLAX.
2021-2024

ESTADOS UNIDOS MEXICANOS

TESORERÍA
MUNICIPAL
AYUNTAMIENTO
CONSTITUCIONAL
DE TOTOLAC, TLAX.
2021-2024

ESTADOS UNIDOS MEXICANOS

PRESIDENCIA
MUNICIPAL
AYUNTAMIENTO
CONSTITUCIONAL
DE TOTOLAC, TLAX.
2021-2024



REPORTE FOTOGRÁFICO

Área/Programa	PRESIDENCIA DE COMUNIDAD DE SAN JUAN TOTOLAC
Actividad o apoyo:	COMPRA DE 2000 PIEZAS CHICAS DE PAN PARA CARRO ALEGORICO DE LA COMUNIDAD DE SAN JUAN TOTOLAC EN DESFILE DE CARNAVAL TOTOLAC 2024



SÍNDICO
MUNICIPAL
AYUNTAMIENTO
CONSTITUCIONAL
DE TOTOLAC, TLAX.
2021-2024



COMUNIDAD
TOTOLAC
TLAX.
2024

ESTADOS UNIDOS MEXICANOS
TESORERÍA
MUNICIPAL
AYUNTAMIENTO
CONSTITUCIONAL
DE TOTOLAC, TLAX.
2021-2024



PRESIDENCIA
MUNICIPAL
AYUNTAMIENTO
CONSTITUCIONAL
DE TOTOLAC, TLAX.
2021-2024



REPORTE FOTOGRÁFICO

Área/Programa	PRESIDENCIA DE COMUNIDAD DE SAN JUAN TOTOLAC
Actividad o apoyo:	COMPRA DE 2000 PIEZAS CHICAS DE PAN PARA CARRO ALEGORICO DE LA COMUNIDAD DE SAN JUAN TOTOLAC EN DESFILE DE CARNAVAL TOTOLAC 2024



ESTADOS UNIDOS MEXICANOS
SÍNDICO MUNICIPAL
AYUNTAMIENTO CONSTITUCIONAL
DE TOTOLAC, TLAX.
2021-2024

ESTADOS UNIDOS MEXICANOS
PRESIDENTE DE LA COMUNIDAD
SAN JUAN TOTOLAC
TLAX.
2021-2024

ESTADOS UNIDOS MEXICANOS
TESORERÍA MUNICIPAL
AYUNTAMIENTO CONSTITUCIONAL
DE TOTOLAC, TLAX.
2021-2024

ESTADOS UNIDOS MEXICANOS
PRESIDENCIA MUNICIPAL
AYUNTAMIENTO CONSTITUCIONAL
DE TOTOLAC, TLAX.
2021-2024

RFC emisor:SAHG800625G20

Nombre emisor:GUILLERMINA SANCHEZ HERNANDEZ

RFC receptor:MTT850101U72

Nombre receptor:MUNICIPIO DE TOTOLAC TLAX

Código postal del receptor:90160

Régimen fiscal:Personas Morales con Fines no Lucrativos

receptor:

Uso CFDI:Gastos en general.

Folio fiscal:AAA1E431-4836-4CD3-97E5-DD72AAA39AD2

No. de serie del CSD:00001000000504465028

Código postal, fecha y hora de emisión:90493 2024-03-12 17:25:19

Efecto de comprobante:Ingreso

Régimen fiscal:Incorporación Fiscal

Exportación:No aplica

Conceptos

Clave del producto y/o servicio	No. identificación	Cantidad	Clave de unidad	Unidad	Valor unitario	Importe	Descuento		Objeto impuesto	
90101800		100.00	E48	Unidad de servicio	180.00	18,000.00			Si objeto de impuesto.	
Descripción	100 desayunos para eventos mesa de seguridad para la construcción de la paz de la región III Zacatelco, Totolac el día 7 de marzo de 2024.cada desayuno incluye: café jugo de naranjacoctel de sandia pan de fiesta huevo con jamon frijoles con queso y rajas totopos y teleras.				Impuesto	Tipo	Base	Tipo Factor	Tasa o Cuota	Importe
					IVA	Traslado	18,000.00	Tasa	16.00%	2,880.00
Número de pedimento		Número de cuenta predial								

Moneda:Peso Mexicano

Forma de pago:Transferencia electrónica de fondos (incluye SPEI)

Método de pago:Pago en una sola exhibición

Subtotal

Impuestos trasladados

Total

\$ 18,000.00

IVA 16.00%

\$ 2,880.00

\$ 20,880.00

Sello digital del CFDI:

etFxtAP3490rLSkufLujavNqI8TLkM3ccwq2/bEJZ378me53bHXa5AloSyUNzIK3ve1iefRFAd1yUoig0eLPVx5Qyy2yf2JVA1kCmZbUeq4uOnOnu+DHymv3CSOuSeHXI7vBsfCXD3GYW7IU8hNz30vowgQJZ9Ub+YiWfC7Gut5cd+uq+YApXNKoYO48KVSvg1M6rEjDSgvu1ufajITRUUcZaMzZw+hYMGmk65fHYs4UJJEY0Acf+8MIIWigXOVvCqIWGTT/JWARxpQheZtasQRfsQBEitVgMdMqO2M2nq8lw+Mnexa/iH8LE9QNgGcQsBSt26R+++EIHedRpVg==

Sello digital del SAT:

oNBAVpqpJerpcl184ynLhC7hzn2XyE3fSIOXFCfrNdr++JT8pldzm6VXmckUek7nMKSy3s9vqz2iYdndCRtMRPilmQFuP5HxKcL8aojyVLSMTIYbSGPKeYbFd6EiejObloGYAwTmPbxLYfmoAVoJzTogGUwK6sprnddVw+EavTczuQ8/iHxz+7fo+VZGEZxrgsMqZ0kdUJgHtp+6oC5Ca63iSz7WGVgOw99pXymAT57P2uKmo5bmz1zairHSv2/cLsF1rjvGGVqUo23mJ9C1I2MXMuhjHL0pW8nHHRsICk2k8roeyKzMBjB5yot7CEoNl+H8rz8sdjmfPpZN45og==

Cadena Original del complemento de certificación digital del SAT:

||1.1|AAA1E431-4836-4CD3-97E5-DD72AAA39AD2|2024-03-12T17:25:20|SAT970701NN3|etFxtAP3490rLSkufLujavNqI8TLkM3ccwq2/bEJZ378me53bHXa5AloSyUNzIK3ve1iefRFAd1yUoig0eLPVx5Qyy2yf2JVA1kCmZbUeq4uOnOnu+DHymv3CSOuSeHXI7vBsfCXD3GYW7IU8hNz30vowgQJZ9Ub+YiWfC7Gut5cd+uq+YApXNKoYO48KVSvg1M6rEjDSgvu1ufajITRUUcZaMzZw+hYMGmk65fHYs4UJJEY0Acf+8MIIWigXOVvCqIWGTT/JWARxpQheZtasQRfsQBEitVgMdMqO2M2nq8lw+Mnexa/iH8LE9QNgGcQsBSt26R+++EIHedRpVg=||00001000000504465028||

RFC del proveedor de certificación: SAT970701NN3

No. de serie del certificado SAT 00001000000504465028

Fecha y hora de certificación: 2024-03-12 17:25:20



Este documento es una representación impresa de un CFDI





REPORTE FOTOGRAFICO



AREA / PROGRAMA	PRESIDENCIA
ACTIVIDAD O APOYO	100 DESAYUNOS PARA EVENTOS MESA DE SEGURIDAD PARA LA CONSTRUCCION DE LA PAZ DE LA REGION III ZACATELCO



ESTADOS UNIDOS MEXICANOS
SÍNDICO MUNICIPAL
 AYUNTAMIENTO
 CONSTITUCIONAL
 DE TOTOLAC, TLAX.
 2021-2024

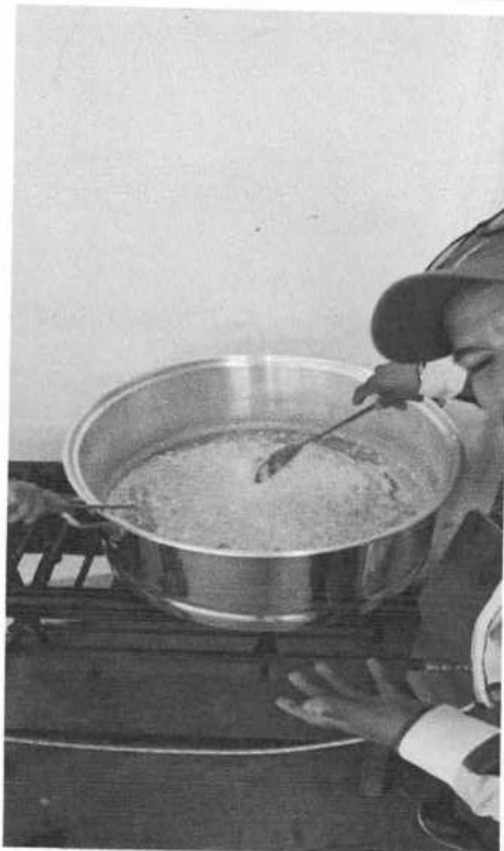

ESTADOS UNIDOS MEXICANOS
TESORERÍA MUNICIPAL
 AYUNTAMIENTO
 CONSTITUCIONAL
 DE TOTOLAC, TLAX.
 2021-2024

ESTADOS UNIDOS MEXICANOS
PRESIDENCIA MUNICIPAL
 AYUNTAMIENTO
 CONSTITUCIONAL
 DE TOTOLAC, TLAX.
 2021-2024



REPORTE FOTOGRAFICO



AREA / PROGRAMA	PRESIDENCIA
ACTIVIDAD O APOYO	100 DESAYUNOS PARA EVENTOS MESA DE SEGURIDAD PARA LA CONSTRUCCION DE LA PAZ DE LA REGION III ZACATELCO



ESTADOS UNIDOS MEXICANOS
SÍNDICO MUNICIPAL
AYUNTAMIENTO CONSTITUCIONAL DE TOTOLAC, TLAX.
2021-2024

ESTADOS UNIDOS MEXICANOS
TESORERÍA MUNICIPAL
AYUNTAMIENTO CONSTITUCIONAL DE TOTOLAC, TLAX.
2021-2024



ESTADOS UNIDOS MEXICANOS
PRESIDENCIA MUNICIPAL
AYUNTAMIENTO CONSTITUCIONAL DE TOTOLAC, TLAX.
2021-2024



REPORTE FOTOGRAFICO



AREA / PROGRAMA	PRESIDENCIA
ACTIVIDAD O APOYO	100 DESAYUNOS PARA EVENTOS MESA DE SEGURIDAD PARA LA CONSTRUCCION DE LA PAZ DE LA REGION III ZACATELCO

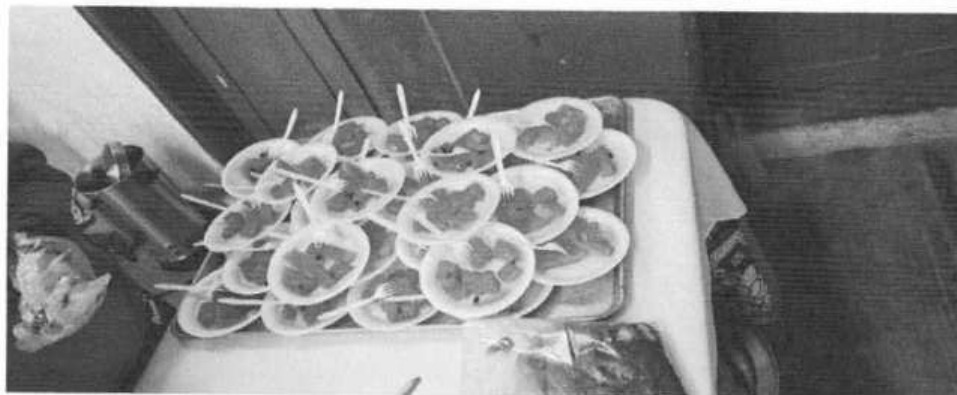

ESTADOS UNIDOS MEXICANOS
SÍNDICO MUNICIPAL
AYUNTAMIENTO
CONSTITUCIONAL
DE TOTOLAC, TLAX.
2021-2024

ESTADOS UNIDOS MEXICANOS
TESORERÍA MUNICIPAL
AYUNTAMIENTO
CONSTITUCIONAL
DE TOTOLAC, TLAX.
2021-2024

ESTADOS UNIDOS MEXICANOS
PRESIDENCIA MUNICIPAL
AYUNTAMIENTO
CONSTITUCIONAL
DE TOTOLAC, TLAX.
2021-2024



REPORTE FOTOGRAFICO



AREA / PROGRAMA	PRESIDENCIA
ACTIVIDAD O APOYO	100 DESAYUNOS PARA EVENTOS MESA DE SEGURIDAD PARA LA CONSTRUCCION DE LA PAZ DE LA REGION III ZACATELCO



ESTADOS UNIDOS MEXICANOS
SÍNDICO MUNICIPAL
 AYUNTAMIENTO CONSTITUCIONAL
 DE TOTOLAC, TLAX.
 2021-2024



ESTADOS UNIDOS MEXICANOS
TESORERÍA MUNICIPAL
 AYUNTAMIENTO CONSTITUCIONAL
 DE TOTOLAC, TLAX.
 2021-2024



ESTADOS UNIDOS MEXICANOS
PRESIDENCIA MUNICIPAL
 AYUNTAMIENTO CONSTITUCIONAL
 DE TOTOLAC, TLAX.
 2021-2024

RESTAURANTE LA CABAÑA

008460

RFC emisor: MAMC700302RS2

Nombre emisor: CELIA MAZA MACIAS

Folio: 30

RFC receptor: MTT850101U72

Nombre receptor: MUNICIPIO DE TOTOLAC TLAX

Código postal del receptor: 90160

Régimen fiscal: Personas Morales con Fines no Lucrativos

Uso CFDI: Gastos en general.

Folio fiscal: D0FF22DA-86F4-4708-9798-6D55ACD5A35B

No. de serie del CSD: 00001000000511556638

Código postal, fecha y hora de emisión: 90160 2024-03-14 20:43:00

Efecto de comprobante: Ingreso

Régimen fiscal: Personas Físicas con Actividades Empresariales y Profesionales

Exportación: No aplica

Conceptos

Clave del producto y/o servicio	No. identificación	Cantidad	Clave de unidad	Unidad	Valor unitario	Importe	Descuento	Objeto impuesto
90101500		1.00	ACT	Actividad	1,819.83	1,819.83		Si objeto de impuesto.
Descripción	14 DESAYUNOS POR CONCEPTO DE MESA DE TRABAJO REALIZADA EL DA SABADO 9 DE MARZO DE 2024 CON LA ORGANIZACION DE TRANSPORTISTAS DEL PONIENTE DEL ESTADO DE TLAXCALA QUE CIRCULAN DENTRO DEL MUNICIPIO DE TOTOLAC				Impuesto	Tipo	Base	Tipo Factor Tasa o Cuota
					IVA	Traslado	1,819.83	16.00%
Número de pedimento		Número de cuenta predial				Importe		
						291.17		

Moneda: Peso Mexicano

Forma de pago: Transferencia electrónica de fondos (incluye SPEI)

Método de pago: Pago en una sola exhibición

Subtotal

Impuestos trasladados

Total

\$ 1,819.83

\$ 291.17

\$ 2,111.00

Sello digital del CFDI:

b6friZbGaT0LzfOptNtubKRq0LzsQnh+HDm5RG6MsdThwt+VJJMDkDz2YghZ2yLeMdqDtBYifZbb29qwRQKlrR6qVwVZqCulfbC1x0Jluae4qFajjGBbgNMPG/zOWag74Ei8/tv6FFCJhOP2meUx2ImHXqF7oWvH6k+H4rH4bXFR0ImcMXcuYBOULHqrx+DTbEwzRzKv1op8qFRSyv2Qy5b3oKtLjSJ8pYh0smRAYhcjN1Sa5RfX9n2g1nj1okydh+EM/xl8cYebpO6589Du7xmRpVhb4I4NsTXN8+3cZct4qK3mM1lhZrIMkpum9Qg2bYQ45+z0rOOz7E0177jw==

Sello digital del SAT:

EiXoEiMISF2hNi+NWGIWih4Nxiuhm7r2tcx8kLTm3HHTHVaf5BMZsdz69mljoXGwVEwZPRKthpPmFGG3CCYdWp5nK/wGpdghL2kome2hV+wkEIV+bZmIQ36TJjRy/+rXqRVy9HOh8PVEU GWjCSTAQ5YUEBkkzMQOEowIN3ocMHVdguvS62TfkXU1iIHtdf7utggzBugkHuND6tzcrbS0evwk+9A/5yRM8yNTOYhZTMJBZCtMLnkrBpmnOt3+J9MJ99WGbrawHRtqEFtiwYDsk0Lxl cGcEhtcsN+8IDNnm+T0bXvYDX83NmlXema3amHZLhf461yDWeMJWvmkgw==

Cadena Original del complemento de certificación digital del SAT:

||1.1|D0FF22DA-86F4-4708-9798-6D55ACD5A35B|2024-03-15T20:43:22|SAT970701NN3|b6friZbGaT0LzfOptNtubKRq0LzsQnh+HDm5RG6MsdThwt+VJJMDkDz2YghZ2yLeMdqDtBYifZbb29qwRQKlrR6qVwVZqCulfbC1x0Jluae4qFajjGBbgNMPG/zOWag74Ei8/tv6FFCJhOP2meUx2ImHXqF7oWvH6k+H4rH4bXFR0ImcMXcuYBOULHqrx+DTbEwzRzKv1op8qFRSyv2Qy5b3oKtLjSJ8pYh0smRAYhcjN1Sa5RfX9n2g1nj1okydh+EM/xl8cYebpO6589Du7xmRpVhb4I4NsTXN8+3cZct4qK3mM1lhZrIMkpum9Qg2bYQ45+z0rOOz7E0177jw==|00001000000504465028||

RFC del proveedor de certificación:

No. de serie del certificado SAT

SAT970701NN3

00001000000504465028

Fecha y hora de certificación:

2024-03-15 20:43:22



FECHA	FACTURA
06 de Marzo del 2024 14:52:19	IWAVK91316
FOLIO FISCAL	
9FE726CC-8F1B-4741-B343-C0DA814239B8	

SEGURIDAD EVENTO DE MISA DE SEGURIDAD 07/03/2024

CLIENTE

NOMBRE O RAZÓN SOCIAL: MUNICIPIO DE TOTOLAC TLAX
R.F.C. CLIENTE: MTT850101U72
USO CFDI CLIENTE: G03-Gastos en general.
RÉGIMEN FISCAL: 603-Personas Morales con Fines no Lucrativos
DOMICILIO FISCAL: 90160

CÓDIGO	CLAVE PROD SERV	CANTIDAD	DESCRIPCIÓN	OBJETO IMPUESTOS	CLAVE UNIDAD	UNIDAD	VALOR UNITARIO	IMPORTE	DESCUENTO
000750649500 615	50202301- Agua	3	GV AGUA28P	02-Si objeto de impuesto.-	H87-Pieza	PIEZAS	\$80.00	\$240.00	
Base: 240.00, Impuesto: 002-IVA, Tipo factor: Tasa, Tasa o Cuota: 0.000000% Importe: \$0.00									

MG: TICKET No: 712767220529365954652 TR No: 6768

TOTAL CON LETRA

(DOSCIENTOS CUARENTA PESOS 00/100 M.N.)

TOTAL

SUBTOTAL	\$240.00
002-IVA 0.000000%	\$0.00
TOTAL	\$240.00

CADENA ORIGINAL

||1.1|9FE726CC-8F1B-4741-B343-C0DA814239B8|2024-03-06T14:53:19|SST060807KU0|nakKivA3nnNEP9jvnwXJD3JBNCwMlrVUQImyT/zEBaMKhMaArFIR3OT8EsR86e2d5yW4bZLCYPKk6BoHONNcjOPI/XO4ixP0eKmG6jpb3QDYpDeyGOjjEm6QVceMrgHOM6TzjjUIDbHFZnonaVxEC3sFhy4UuanYyejbdgSUqBsJH8y5q4W8Yab9AIXoZBhQ536vv4VR8NwisD2zRO/5sJJsLbBkhuad4owSm9aVYkejPu3OW90x4QZ0Y6uprdoKuyQ/fuvrgz8R73NjSn2W15XTjPjll+H07LEgUvXWcM07/PIHHITLTb2/LPbiXF/wBxyhk7rlvx9ej8qBhw==|00001000000506202789||

SELLO DIGITAL DEL EMISOR

nakKivA3nnNEP9jvnwXJD3JBNCwMlrVUQImyT/zEBaMKhMaArFIR3OT8EsR86e2d5yW4bZLCYPKk6BoHONNcjOPI/XO4ixP0eKmG6jpb3QDYpDeyGOjjEm6QVceMrgHOM6TzjjUIDbHFZnonaVxEC3sFhy4UuanYyejbdgSUqBsJH8y5q4W8Yab9AIXoZBhQ536vv4VR8NwisD2zRO/5sJJsLbBkhuad4owSm9aVYkejPu3OW90x4QZ0Y6uprdoKuyQ/fuvrgz8R73NjSn2W15XTjPjll+H07LEgUvXWcM07/PIHHITLTb2/LPbiXF/wBxyhk7rlvx9ej8qBhw==

SELLO DIGITAL DEL SAT

4HqFdkxuDKEMkFon+suTZxpaj6IC2D1N49YIDBR2JHSjqmC/Ebc4N6F67BiFMBXSI75gxotDkn48TDC8qeoECREHS6Mmr7ce5PrYuNy6MqA+yPrqCPcl/5Bu9jtB/4g63sMGJKD+Acc+UJW4L0PgSBs0WGzWKvX7633hkondnuGtlatCMAy0xqfkd4eF3i3mntnPrm8J32+amCDUDTwMPArsPXwTOVD2Ptr411HMaSLAqxdSGXGodb0oGW15T5AqTGvaTqzLjzzYmG87Ot4J5h5xAelQmX9SKz8umg1sqUYSZUqgEXpFWowYbNvJplaSGSkoqK5zjW+rw==



Lugar, fecha y hora de emisión: 90000 a 06 de Marzo del 2024 14:52:19
Fecha y hora de certificación: 06 de Marzo del 2024 14:53:19
No. de serie del certificado del emisor: 00001000000507245944
No. de serie del certificado del SAT: 00001000000506202789
Método de pago: PUE-Pago en una sola exhibición
Forma de pago: 01-Efectivo
Condiciones de pago: Inmediato

Moneda: MXN
Tipo de cambio: \$1



008022



REPORTE FOTOGRAFICO



AREA/PROGRAMA

SEGURIDAD PUBLICA

ACTIVIDAD O APOYO

PARA EVENTO DE SEGURIDAD PUBLICA EN AUDITORIO MUNICIPAL DE TOTOLAC
EL DIA 07/03/2024



**SINDICO
MUNICIPAL**
AYUNTAMIENTO
CONSTITUCIONAL
DE TOTOLAC, TLAX.
2021-2024

**TESORERIA
MUNICIPAL**
AYUNTAMIENTO
CONSTITUCIONAL
DE TOTOLAC, TLAX.
2021-2024



**PRESIDENCIA
MUNICIPAL**
AYUNTAMIENTO
CONSTITUCIONAL
DE TOTOLAC, TLAX.
2021-2024

**REPORTE FOTOGRAFICO**

AREA/PROGRAMA

SEGURIDAD PUBLICA

ACTIVIDAD O APOYO

PARA EVENTO DE SEGURIDAD PUBLICA EN AUDITORIO MUNICIPAL DE TOTOLAC
EL DIA 07/03/2024

ESTADOS UNIDOS MEXICANOS
SÍNDICO MUNICIPAL
AYUNTAMIENTO
CONSTITUCIONAL
DE TOTOLAC, TLAX.
2021-2024

ESTADOS UNIDOS MEXICANOS
TESORERÍA MUNICIPAL
AYUNTAMIENTO
CONSTITUCIONAL
DE TOTOLAC, TLAX.
2021-2024

ESTADOS UNIDOS MEXICANOS
PRESIDENCIA MUNICIPAL
AYUNTAMIENTO
CONSTITUCIONAL
DE TOTOLAC, TLAX.
2021-2024



MUNICIPIO DE TOTOLAC, TLAX.

2021-2024

EVIDENCIA DE CONTROL Y APLICACION DE MATERIALES Y SUMINISTROS



UNIDAD ADMINISTRATIVA: SEGURIDAD PUBLICA

MES: MARZO

PRODUCTO(DESCRIPCION)	CANTIDAD	UNIDAD DE MEDIDA	DESCRIPCION DE LAS ACTIVIDADES	EVIDENCIA FOTOGRAFICA
AGUA EMBOTELLADA DE 500ML CON 28C/U	3	PIEZA	AGUA EMBOTELLADA DE 500ML CON 28C/U	

PRESIDENCIA MUNICIPAL
AYUNTAMIENTO CONSTITUCIONAL DE TOTOLAC, TLAX.
2021-2024

SÍNDICO MUNICIPAL
AYUNTAMIENTO CONSTITUCIONAL DE TOTOLAC, TLAX.
2021-2024

TESORERÍA MUNICIPAL
AYUNTAMIENTO CONSTITUCIONAL DE TOTOLAC, TLAX.
2021-2024

008024

FECHA	FACTURA
06 de Marzo del 2024 14:52:19	IWAVK91316
FOLIO FISCAL	
9FE726CC-8F1B-4741-B343-C0DA814239B8	

SEGURIDAD EVENTO DE MISA DE SEGURIDAD 07/03/2024

CLIENTE

NOMBRE O RAZÓN SOCIAL: MUNICIPIO DE TOTOLAC TLAX
R.F.C. CLIENTE: MTT850101U72
USO CFDI CLIENTE: G03-Gastos en general.
RÉGIMEN FISCAL: 603-Personas Morales con Fines no Lucrativos
DOMICILIO FISCAL: 90160

CÓDIGO	CLAVE PROD SERV	CANTIDAD	DESCRIPCIÓN	OBJETO IMPUESTOS	CLAVE UNIDAD	UNIDAD	VALOR UNITARIO	IMPORTE	DESCUENTO
000750649500 615	50202301- Agua	3	GV AGUA28P	02-Si objeto de impuesto.-	H87-Pieza	PIEZAS	\$80.00	\$240.00	
Base: 240.00, Impuesto: 002-IVA, Tipo factor: Tasa, Tasa o Cuota: 0.000000% Importe: \$0.00									

MG: TICKET No: 712767220529365954652 TR No: 6768

TOTAL CON LETRA

(DOSCIENTOS CUARENTA PESOS 00/100 M.N.)

TOTAL

SUBTOTAL	\$240.00
002-IVA 0.000000%	\$0.00
TOTAL	\$240.00

CADENA ORIGINAL

||1.1|9FE726CC-8F1B-4741-B343-C0DA814239B8|2024-03-06T14:53:19|SST060807KU0|nakKivA3nnNEP9jvnwXJD3JBNCwMlrVUQImyT/zEBaMKhMaArFIR3OT8EsR86e2d5yW4bZLCYPKk6BoHONNcjOPI/XO4ixP0eKmG6jpb3QDYpDeyGOjjEm6QVceMrgHOM6TzjjUIDbHFZnonaVxEC3sFhy4UuanYyejbdgSUqBsJHi8y5q4W8Yab9AIXoZBhQ536vv4VR8NwisD2zRO/5sJJsLbBkhuad4owSm9aVYkejPu3OW90x4QZ0Y6uprdoKuyQ/fuvrgz8R73NjSn2W15XTjPjIl+H07LEgUvXWcM07/PIHHITLTb2/LPbiXF/wBxyhk7rlvx9ej8qBhw==|00001000000506202789|

SELLO DIGITAL DEL EMISOR

nakKivA3nnNEP9jvnwXJD3JBNCwMlrVUQImyT/zEBaMKhMaArFIR3OT8EsR86e2d5yW4bZLCYPKk6BoHONNcjOPI/XO4ixP0eKmG6jpb3QDYpDeyGOjjEm6QVceMrgHOM6TzjjUIDbHFZnonaVxEC3sFhy4UuanYyejbdgSUqBsJHi8y5q4W8Yab9AIXoZBhQ536vv4VR8NwisD2zRO/5sJJsLbBkhuad4owSm9aVYkejPu3OW90x4QZ0Y6uprdoKuyQ/fuvrgz8R73NjSn2W15XTjPjIl+H07LEgUvXWcM07/PIHHITLTb2/LPbiXF/wBxyhk7rlvx9ej8qBhw==

SELLO DIGITAL DEL SAT

4HqFdkxuDKEMkFon+suTZxpaj6IC2D1N49YIDBR2JHSjqmC/Ebc4N6F67BiFMBXSI75gxotDkn48TDC8qeoECREHS6Mmr7ce5PrYuNy6MqA+yPrqCPcl/5Bu9jtB/4g63sMGJKD+Acc+UJW4L0PgSBs0WGzWKvX7633hkondnuGtlatCMAy0xqfkd4eF3i3mntnPrm8J32+amCDUDTwMPArsPXwTOVD2Ptr411HMaSLAqxd5SGXGodb0oGW15T5AqTGvaTqz3LjzzYmG87Ot4J5h5xAelQmX9SKz8umg1sqUYSZUqgEXpFWowYbNvJplaSGSkoqK5zjW+rw==



Lugar, fecha y hora de emisión: 90000 a 06 de Marzo del 2024 14:52:19
Fecha y hora de certificación: 06 de Marzo del 2024 14:53:19
No. de serie del certificado del emisor: 00001000000507245944
No. de serie del certificado del SAT: 00001000000506202789
Método de pago: PUE-Pago en una sola exhibición
Forma de pago: 01-Efectivo
Condiciones de pago: Inmediato

Moneda: MXN
Tipo de cambio: \$1



008022



REPORTE FOTOGRAFICO



AREA/PROGRAMA

SEGURIDAD PUBLICA

ACTIVIDAD O APOYO

PARA EVENTO DE SEGURIDAD PUBLICA EN AUDITORIO MUNICIPAL DE TOTOLAC
EL DIA 07/03/2024



**SINDICO
MUNICIPAL**
AYUNTAMIENTO
CONSTITUCIONAL
DE TOTOLAC, TLAX.
2021-2024

**TESORERIA
MUNICIPAL**
AYUNTAMIENTO
CONSTITUCIONAL
DE TOTOLAC, TLAX.
2021-2024



**PRESIDENCIA
MUNICIPAL**
AYUNTAMIENTO
CONSTITUCIONAL
DE TOTOLAC, TLAX.
2021-2024

**REPORTE FOTOGRAFICO**

AREA/PROGRAMA

SEGURIDAD PUBLICA

ACTIVIDAD O APOYO

PARA EVENTO DE SEGURIDAD PUBLICA EN AUDITORIO MUNICIPAL DE TOTOLAC
EL DIA 07/03/2024

ESTADOS UNIDOS MEXICANOS
SÍNDICO MUNICIPAL
AYUNTAMIENTO
CONSTITUCIONAL
DE TOTOLAC, TLAX.
2021-2024

ESTADOS UNIDOS MEXICANOS
TESORERÍA MUNICIPAL
AYUNTAMIENTO
CONSTITUCIONAL
DE TOTOLAC, TLAX.
2021-2024

ESTADOS UNIDOS MEXICANOS
PRESIDENCIA MUNICIPAL
AYUNTAMIENTO
CONSTITUCIONAL
DE TOTOLAC, TLAX.
2021-2024

CLIENTE

NOMBRE O RAZÓN SOCIAL: MUNICIPIO DE TOTOLAC TLAX
R.F.C. CLIENTE: MTT850101U72
USO CFDI CLIENTE: G03-Gastos en general.
RÉGIMEN FISCAL: 603-Personas Morales con Fines no Lucrativos
DOMICILIO FISCAL: 90160

PRESIDENCIA AGUAS PARA CIUDADANOS QUE VISITAN AL PRESIDENTE

CÓDIGO	CLAVE PROD SERV	CANTIDAD	DESCRIPCIÓN	OBJETO IMPUESTOS	CLAVE UNIDAD	UNIDAD	VALOR UNITARIO	IMPORTE	DESCUENTO
000750649500 615	50202301- Agua	3	GV AGUA28P	02-Sí objeto de impuesto.-	H87-Pieza	PIEZAS	\$80.00	\$240.00	
Base: 240.00, Impuesto: 002-IVA, Tipo factor: Tasa, Tasa o Cuota: 0.000000% Importe: \$0.00									

MG: TICKET No: 278112583604816460165 TR No: 3568

TOTAL CON LETRA	TOTAL
(DOSCIENTOS CUARENTA PESOS 00/100 M.N.)	SUBTOTAL \$240.00
	002-IVA 0.000000% \$0.00
	TOTAL \$240.00

CADENA ORIGINAL

||1.1|85AA0B2F-64D2-4D81-8018-20F61D524AE9|2024-04-08T15:16:47|SST060807KU0|hQPG+
kZmv0owThiGLcJa5IZIwBmvlverAgDoMiQB1mUbr/TYx/RBLMns6ffulwq9tewmxUuftYSycUBhhwdqKaQ56r1/iPP4FYA7kA5qMyaJjCyJ0WeXIUovo5vrkMIYPZNR8gpnWGY27KCAuHjVTSbker
kncadwxxKLbauGAuZm095tvlZmSscXoismIFivEDPvbp4SqsJV5X3U1+TSeqpX4Rgm1u4eFnzR4p5nD3Y1VeXoK Vu6gBt1UuxKkS7uxZ8qNYwJUzYxT7s4SdlpxvoQhjVS2x/3ypPRFwxNECBjMqbpUjvQJ9W9OeT5vPw3oO4sSQHOoHD0MFQ4mSlw=|0000100000050

SELLO DIGITAL DEL EMISOR

hQPG+
kZmv0owThiGLcJa5IZIwBmvlverAgDoMiQB1mUbr/TYx/RBLMns6ffulwq9tewmxUuftYSycUBhhwdqKaQ56r1/iPP4FYA7kA5qMyaJjCyJ0WeXIUovo5vrkMIYPZNR8gpnWGY27KCAuHjVTSbker
kncadwxxKLbauGAuZm095tvlZmSscXoismIFivEDPvbp4SqsJV5X3U1+TSeqpX4Rgm1u4eFnzR4p5nD3Y1VeXoK Vu6gBt1UuxKkS7uxZ8qNYwJUzYxT7s4SdlpxvoQhjVS2x/3ypPRFwxNECBj

SELLO DIGITAL DEL SAT

sdlt6rJHzkfmba3S5uXl/nkRMHu6YDXu0GiEsSzURLXvDZzmc7ipvHYupEZ6IWVumQ9m0VRFmXDvZOUddhouvqg5pojs7UVmsrZjv8dz1vJdfpgYdyGEkYIcbzmKdVDFivTZqpCWoY
oMA8hXye1O8te4sNx51zp7f15syO4ifh2xu4mR17q4FSlmmIHAIoFxrXDJbeSYN/2dtcybW3vua4O5e0dhZJNyVYBejouTbqPrC2s0PGVTqoG9wKzGneexW4sgq0xHSB1bAOEgrRSiUKzO5Eq
XRTe8GdEnelusg7hG81wAlm5ulZ05Xu+m+ICiilaBvRQ=



Lugar, fecha y hora de emisión: 90000 a 08 de Abril del 2024 14:15:47
Fecha y hora de certificación: 08 de Abril del 2024 15:16:47
No. de serie del certificado del emisor: 00001000000507245944
No. de serie del certificado del SAT: 00001000000506202789
Método de pago: PUE-Pago en una sola exhibición
Forma de pago: 01-Efectivo
Condiciones de pago: Inmediato

Moneda: MXN
Tipo de cambio: \$1





REPORTE FOTOGRAFICO



AREA / PROGRAMA	PRESIDENCIA
ACTIVIDAD O APOYO	PARA CIUDADANOS QUE SOLICITAN AUDIENCIA CON EL PRESIDENTE EN SU OFICINA



**SÍNDICO
MUNICIPAL**
AYUNTAMIENTO
CONSTITUCIONAL
DE TOTOLAC, TLAX.
2021-2024

**TESORERÍA
MUNICIPAL**
AYUNTAMIENTO
CONSTITUCIONAL
DE TOTOLAC, TLAX.
2021-2024

**PRESIDENCIA
MUNICIPAL**
AYUNTAMIENTO
CONSTITUCIONAL
DE TOTOLAC, TLAX.
2021-2024

CLIENTE

NOMBRE O RAZÓN SOCIAL: MUNICIPIO DE TOTOLAC TLAX
R.F.C. CLIENTE: MTT850101U72
USO CFDI CLIENTE: G03-Gastos en general.
RÉGIMEN FISCAL: 603-Personas Morales con Fines no Lucrativos
DOMICILIO FISCAL: 90160

CÓDIGO	CLAVE PROD SERV	CANTIDAD	DESCRIPCIÓN	OBJETO IMPUESTOS	CLAVE UNIDAD	UNIDAD	VALOR UNITARIO	IMPORTE	DESCUENTO
000750047801 840	50181900-Pan, galletas y pastelitos dulces	2	G MARIAS 720	02-Si objeto de impuesto.-	H87-Pieza	PIEZAS	\$57.00	\$114.00	
			Base: 114.00,Impuesto: 002-IVA, Tipo factor:	Tasa, Tasa o	Cuota: 0.000000%	Importe: \$0.00			
000750100065 633	50181900-Pan, galletas y pastelitos dulces	1	GALLETA ARCO	02-Si objeto de impuesto.-	H87-Pieza	PIEZAS	\$40.00	\$40.00	
			Base: 40.00,Impuesto: 002-IVA, Tipo factor:	Tasa, Tasa o	Cuota: 0.000000%	Importe: \$0.00			
000750649500 177	50181900-Pan, galletas y pastelitos dulces	1	GV CANELAS	02-Si objeto de impuesto.-	H87-Pieza	PIEZAS	\$37.00	\$37.00	
			Base: 37.00,Impuesto: 002-IVA, Tipo factor:	Tasa, Tasa o	Cuota: 0.000000%	Importe: \$0.00			
000750047802 589	50181900-Pan, galletas y pastelitos dulces	1	CHOKIS 288GR	02-Si objeto de impuesto.-	H87-Pieza	PIEZAS	\$40.00	\$40.00	
			Base: 40.00,Impuesto: 002-IVA, Tipo factor:	Tasa, Tasa o	Cuota: 0.000000%	Importe: \$0.00			

MG: TICKET No: 5595954323039713-13834 TR No: 9872

TOTAL CON LETRA

TOTAL

(DOSCIENTOS TREINTA Y UN PESOS 00/100 M.N.)

SUBTOTAL	\$231.00
002-IVA 0.000000%	\$0.00
TOTAL	\$231.00

CADENA ORIGINAL

11. 1jA6FAE733-8A31-4E90-92D4-3B1611E57830|2024-04-22T12:01:21|SST060807KU0|0mTIGKmw2SB02Hra/zn3kwbKmwEwLx5y80+
Ygy6mbIPdnz5eDrIL7/cykQwrl8vScisXUQWfByRqwb047ROQHdQ/69efGvg7fIFcu7NlPniNFiwVgTV6NZ7V6stcFwWb+pqVP5WlMbyGzSzI2q2XxNw3q14XkHFQ6+
mWdLQgmHqakmXf1fblfzhBtZ2XtavaxR9J7nhm6Tg92YyNwVUvEbHSB4+4Ot8RUa01GHG63fEHmh0cY0yN7w5Wz7k4D1J47WfomenPHH3hgdJNA66/MgZr1LjVNgQr7r96mIgFe+++
3GtWardloP1XKcti0+0ccYDhz9B7/+zXA=|000010000506202789|

SELO DIGITAL DEL EMISOR

mTIGKmW2SB02Hra/zn3kwbKmwEmaCcx5y80+Yygy6mbIPdnz5eDrIL7/cykQwfl8vScisXUQWrbYRqwb47R0OHdQ/69eFgVq7f1Fu7N1pniNFfivWgY7v
pVP5W1dMhGbzGzSL2d2XcxN3q14XfHkFq6+QwJ47LqomcnHaqkumX1flbfhuzJ2tXvaxcZ9J7hmlM6Tg92Y9ynWVUvLheHSB4+
4QR8rUa01GhG3rEhmbhOxY0nV7W5wZtK4d1J47LqomcnHPIH3hgdNa66/MgZr1LjVngQr79mIgfFe++3GwaedioPiXCB0+0ccYDhz9BJ/z+XA-

SELO DIGITAL DEL SAT

[illegible]

SÍNDICO
MUNICIPAL
AYUNTAMIENTO
CONSTITUCIONAL
DE TOTOLAC, TLAX

ESTE DOCUMENTO ES UNA REPRESENTACIÓN IMPRESA DE UN CFDI

Página 1 de 2



Lugar, fecha y hora de emisión: 90000 a 22 de Abril del 2024 11:00:20
Fecha y hora de certificación: 22 de Abril del 2024 12:01:21
No. de serie del certificado del emisor: 00001000000507245944
No. de serie del certificado del SAT: 00001000000506202789
Método de pago: PUE-Pago en una sola exhibición
Forma de pago: 01-Efectivo
Condiciones de pago: Inmediato

Moneda: MXN
Tipo de cambio: \$1

**SÍNDICO
MUNICIPAL**
AYUNTAMIENTO
CONSTITUCIONAL
DE TOTOLAC, TLAX.
2021-2024

**TESORERÍA
MUNICIPAL**
AYUNTAMIENTO
CONSTITUCIONAL
DE TOTOLAC, TLAX.
2021-2024

**PRESIDENCIA
MUNICIPAL**
AYUNTAMIENTO
CONSTITUCIONAL
DE TOTOLAC, TLAX.
2021-2024



REPORTE FOTOGRAFICO



AREA/PROGRAMA

SEGURIDAD PUBLICA

ACTIVIDAD O APOYO

PARA EVENTO DE SEGURIDAD PUBLICA EN SALA DE CABILDO EL DIA 22 DE ABRIL DEL 2024



ESTADOS UNIDOS MEXICANOS
SÍNDICO
MUNICIPAL
AYUNTAMIENTO
CONSTITUCIONAL
DE TOTOLAC, TLAX.
2021-2024

ESTADOS UNIDOS MEXICANOS
TESORERÍA
MUNICIPAL
AYUNTAMIENTO
CONSTITUCIONAL
DE TOTOLAC, TLAX.
2021-2024

ESTADOS UNIDOS MEXICANOS
PRESIDENCIA
MUNICIPAL
AYUNTAMIENTO
CONSTITUCIONAL
DE TOTOLAC, TLAX.
2021-2024

RFC emisor:

Nombre emisor:

RFC receptor:

Nombre receptor:

Código postal del receptor:

Régimen fiscal receptor:

Uso CFDI:

Conceptos

IAHA970427P81

ANAYELI ISLAS HERNANDEZ

MTT850101U72

MUNICIPIO DE TOTOLAC TLAX

90160

Personas Morales con Fines no Lucrativos

Gastos en general.

P.C. Ocotulco

Folio fiscal:

No. de serie del CSD:

Código postal, fecha y hora de emisión:

Efecto de comprobante:

Régimen fiscal:

Exportación:

F5729091-E3FB-49A8-BEC7-C2DD2897C9EA

00001000000706073464

90407 2024-04-30 14:36:36

Ingreso

Sueldos y Salarios e Ingresos Asimilados a Salarios

No aplica

P. compra de café, pan y desechables para

copa maxixcatzin de la comunidad

Clave del producto y/o servicio	No. identificación	Cantidad	Clave de unidad	Unidad	Valor unitario	Importe	Descuento		Objeto impuesto	
90101600		1.00	E48	Unidad de servicio	1,293.1034	1,293.10			Si objeto de impuesto.	
Descripción	30 LITROS DE CAFÉ 100 PIEZAS DE PAN PAQUETES DE SERVILLETAS Y 150 VASOS DE UNICEL				Impuesto	Tipo	Base	Tipo Factor	Tasa o Cuota	Importe
					IVA	Traslado	1,293.10	Tasa	16.00%	206.90
Número de pedimento		Número de cuenta predial								

Moneda:

Forma de pago:

Método de pago:

Peso Mexicano

Efectivo

Pago en una sola exhibición

Subtotal

Impuestos trasladados

Total

\$ 1,293.10

\$ 206.90

\$ 1,500.00

Sello digital del CFDI:

ZbZ0PAN3NFrfxpbu5S8NxPZ6OR5OyV31U4PODLiKlZgCrw0soYbEnVkkv2WycSOKGxFlpjuuD6nSpWvtMKkU86/i24V37o1AtQP6n4DhwQKVvUP6wrxJTn4OfJf0qHN7GwXKNZ6TVhxDUbArPL19ZX7C/hqkuj4dsj4WRWWlh1LJ0ZhxyQLDXZTF1jmu9eyDENinbgVOgFWH3W4dQupFe9VgRg42DMejz+GHdk4lST1eW6eSzbW5efWLyxVMn5l9BF7u02yDhVXBqavcJLzgXFKwsUdGcyFCzfjSUoiOdIVWU7JeyWz7VMVB+bJhqX0j9LABm7leqd3gl/hSg==

Sello digital del SAT:

iqXfIDPmY2oiZBS/OrWrfdDki2c7vcpurks5cmeYFSzxQUaktlQDnNEq1gornkpFOpwXGQYgH3hq1HL03Ha233zcDDuat/P1vMa7yTFyyQ1oufQoQ/Amhz6mARomjKEXGfrLwkddTKOyk99gZtsqAyHHSVFBvCpaNHtWnA82iFc9CUSLcdKXUq1t5HpooliGfuYZIFS8CWmsAmz7Ph4uzDrwE3qkAEZyqPHX9XOInglBqWjFEPOGI1d+o5uWoSDLy4XzLyE4ysu6vagT2K0jR5mbRrREtr/w28XGyhs3cpPvReTSom/wCgXvoYkUqYRX5bc283mCOoRii4FozGHuA==



Cadena Original del complemento de certificación digital del SAT:

||1.1|F5729091-E3FB-49A8-BEC7-C2DD2897C9EA|2024-05-02T14:36:49|SAT970701NN3|ZbZ0PAN3NFrfxpbu5S8NxPZ6OR5OyV31U4PODLiKlZgCrw0soYbEnVkkv2WycSOKGxFlpjuuD6nSpWvtMKkU86/i24V37o1AtQP6n4DhwQKVvUP6wrxJTn4OfJf0qHN7GwXKNZ6TVhxDUbArPL19ZX7C/hqkuj4dsj4WRWWlh1LJ0ZhxyQLDXZTF1jmu9eyDENinbgVOgFWH3W4dQupFe9VgRg42DMejz+GHdk4lST1eW6eSzbW5efWLyxVMn5l9BF7u02yDhVXBqavcJLzgXFKwsUdGcyFCzfjSUoiOdIVWU7JeyWz7VMVB+bJhqX0j9LABm7leqd3gl/hSg==|00001000000504465028||

RFC del proveedor de certificación:

No. de serie del certificado SAT

SAT970701NN3

00001000000504465028

Fecha y hora de certificación:

2024-05-02 14:36:49





REPORTE FOTOGRÁFICO

Área/Programa	PRESIDENCIA DE COMUNIDAD DE SAN FRANCISCO OCOTELULCO
Actividad o apoyo:	Primer rodada nocturna Copa Maxixcatzin 2024



SÍNDICO MUNICIPAL
AYUNTAMIENTO
CONSTITUCIONAL
DE TOTOLAC, TLAX.
2021-2024

TESORERÍA MUNICIPAL
AYUNTAMIENTO
CONSTITUCIONAL
DE TOTOLAC, TLAX.
2021-2024



PRESIDENCIA MUNICIPAL
AYUNTAMIENTO
CONSTITUCIONAL
DE TOTOLAC, TLAX.
2021-2024

RFC emisor:SAHG800625G20

Nombre emisor:GUILLERMINA SANCHEZ HERNANDEZ

RFC receptor:MTT850101U72

Nombre receptor:MUNICIPIO DE TOTOLAC TLAX

Código postal del receptor:90160

Régimen fiscal:Personas Morales con Fines no Lucrativos

Uso CFDI:Gastos en general.

Folio fiscal:AAA132DC-4585-4293-9A63-36EFA64E1043

No. de serie del CSD:00001000000504465028

Código postal, fecha y hora de emisión:90493 2024-05-07 18:07:26

Efecto de comprobante:Ingreso

Régimen fiscal:Incorporación Fiscal

Exportación:No aplica

Conceptos

Presidencia FISR Pizzas para repartir en el evento de día del niño										
Clave del producto y/o servicio	No. identificación	Cantidad	Clave de unidad	Unidad	Valor unitario	Importe	Descuento	Objeto impuesto		
90101800		250.00	H87	Pieza	160.00	40,000.00		Si objeto de impuesto.		
Descripción	Pizzas para el festejo de día del niño en el auditorio municipal de San Juan Totolactlax. El día 4 de mayo de 2024.				Impuesto	Tipo	Base	Tipo Factor	Tasa o Cuota	Importe
					IVA	Traslado	40,000.00	Tasa	16.00%	6,400.00
Número de pedimento		Número de cuenta predial								

Moneda:Peso Mexicano

Forma de pago:Transferencia electrónica de fondos (incluye SPEI)

Método de pago:Pago en una sola exhibición

Subtotal\$ 40,000.00

Impuestos trasladados IVA 16.00%\$ 6,400.00

Total\$ 46,400.00

Sello digital del CFDI:

HJKn11doo1k/mN2GfdHJzMVVDra3FREhwLz6SmTglKUufiQsoVkkCkXm/inUz6ySNS+I/0sFjJXoFH/2PeSn2XzchHxuBWj5If7C22KHxdv0jEJDSCZ9XhmfyM/fsoNvVRK5PKY5FJJ9qoMJ5VW6UBfyAMHfiaO1QtyhxXo+A6Ho5sOAJCCRkTSlmSV/5PTMJlSD+kNOpFlgnONbtlzsGIZal00lmlbrBK9kCZsuX1qKIPZxwMsV8gPdeta+85IVk8Dlw45nWTYbYocqIV0D6ICSJQ/9q9J2TKB8EKkebq2lpr6Wctli5GRGkpNhELUiMR8pRTEvVnqS9c5y7q0w==

Sello digital del SAT:

UwfDknXVbesj6EDJz4RtzxEjzN9v8VzKKVzg91ncfIKlINrhWMr5ymLopBjuYC+mq4MgLRUF5r7nOdBUC53QPrlltIZRYQ25V01Aldo5thq6MMI1zmV2+1edyYGsGVYw5hkBG8VCicQt71BY86QAkyvLu79pZfkG5aFpiYevRARV5ymm38C0SfW1pdxI58qklyzj7DK4fxEFO3T/T/qbmFEdrKbtUpB0nu0Cb9bFUD0WkJ/cPWOLQshXJzsnqS6HJwl/qXh8Ad5E7tvmKryyJx9WibXoITPNB2wZ9SCRhxUaxnwmHEoMeoWQ/chDRF/wtuhxaAkFlw7uTlQ==



Cadena Original del complemento de certificación digital del SAT:

||1.1|AAA132DC-4585-4293-9A63-36EFA64E1043|2024-05-07T18:07:27|SAT970701NN3|HJKn11doo1k/mN2GfdHJzMVVDra3FREhwLz6SmTglKUufiQsoVkkCkXm/inUz6ySNS+I/0sFjJXoFH/2PeSn2XzchHxuBWj5If7C22KHxdv0jEJDSCZ9XhmfyM/fsoNvVRK5PKY5FJJ9qoMJ5VW6UBfyAMHfiaO1QtyhxXo+A6Ho5sOAJCCRkTSlmSV/5PTMJlSD+kNOpFlgnONbtlzsGIZal00lmlbrBK9kCZsuX1qKIPZxwMsV8gPdeta+85IVk8Dlw45nWTYbYocqIV0D6ICSJQ/9q9J2TKB8EKkebq2lpr6Wctli5GRGkpNhELUiMR8pRTEvVnqS9c5y7q0w==|00001000000504465028||

RFC del proveedor de certificación: SAT970701NN3 Fecha y hora de certificación: 2024-05-07 18:07:27

No. de serie del certificado SAT 00001000000504465028





REPORTE FOTOGRAFICO



AREA / PROGRAMA	PRESIDENCIA
ACTIVIDAD O APOYO	250 PIZZAS MOTIVO DEL DÍA DEL NIÑO



ESTADOS UNIDOS MEXICANOS
TESORERÍA
MUNICIPAL
AYUNTAMIENTO
CONSTITUCIONAL
DE TUTULAC, TLAX.
2023-2024



REPORTE FOTOGRAFICO



AREA / PROGRAMA	PRESIDENCIA
ACTIVIDAD O APOYO	250 PIZZAS MOTIVO DEL DÍA DEL NIÑO



ESTADOS UNIDOS MEXICANOS
TESORERÍA
MUNICIPAL
ACQUINTAMENTO
CONSTITUCIONAL
DE LOS ESTADOS UNIDOS MEXICANOS
2021-2024

RFC emisor:SAHG800625G20

Nombre emisor:GUILLERMINA SANCHEZ HERNANDEZ

RFC receptor:MTT850101U72

Nombre receptor:MUNICIPIO DE TOTOLAC TLAX

Código postal del receptor:90160

Régimen fiscal receptor:General de Ley Personas Morales

Uso CFDI:Gastos en general.

Folio fiscal:AAA10B2E-783F-445D-8228-CD9F9459732A

No. de serie del CSD:00001000000504465028

Código postal, fecha y hora de emisión:90493 2024-05-09 12:26:16

Efecto de comprobante:Ingreso

Régimen fiscal:Incorporación Fiscal

Exportación:No aplica

Conceptos

Presidencia Pa ISR Alimentos para dar en el cuento del día del niño en el auditorio municipal el 4 de mayo

Clave del producto y/o servicio	No. identificación	Cantidad	Clave de unidad	Unidad	Valor unitario	Importe	Descuento		Objeto impuesto	
50202303		300.00	H87	Pieza	5.00	1,500.00			Si objeto de impuesto.	
Descripción	bolis				Impuesto	Tipo	Base	Tipo Factor	Tasa o Cuota	Importe
					IVA	Traslado	1,500.00	Tasa	16.00%	240.00
Número de pedimento		Número de cuenta predial								
50307024		500.00	H87	Pieza	5.00	2,500.00			Si objeto de impuesto.	
Descripción	pepinos con chile				Impuesto	Tipo	Base	Tipo Factor	Tasa o Cuota	Importe
					IVA	Traslado	2,500.00	Tasa	16.00%	400.00
Número de pedimento		Número de cuenta predial								
50192100		500.00	H87	Pieza	3.00	1,500.00			Si objeto de impuesto.	
Descripción	chetos				Impuesto	Tipo	Base	Tipo Factor	Tasa o Cuota	Importe
					IVA	Traslado	1,500.00	Tasa	16.00%	240.00
Número de pedimento		Número de cuenta predial								
50192303		200.00	H87	Pieza	25.00	5,000.00			Si objeto de impuesto.	
Descripción	helados de sabores				Impuesto	Tipo	Base	Tipo Factor	Tasa o Cuota	Importe
					IVA	Traslado	5,000.00	Tasa	16.00%	800.00
Número de pedimento		Número de cuenta predial								
50305209		25.00	H87	Pieza	90.00	2,250.00			Si objeto de impuesto.	
Descripción	sandia				Impuesto	Tipo	Base	Tipo Factor	Tasa o Cuota	Importe
					IVA	Traslado	2,250.00	Tasa	16.00%	360.00
Número de pedimento		Número de cuenta predial								
50305000		100.00	H87	Pieza	3.50	350.00			Si objeto de impuesto.	
Descripción	naranjas				Impuesto	Tipo	Base	Tipo Factor	Tasa o Cuota	Importe
					IVA	Traslado	350.00	Tasa	16.00%	56.00
Número de pedimento		Número de cuenta predial								
50192303		200.00	H87	Pieza	15.00	3,000.00			Si objeto de impuesto.	
Descripción	nieves				Impuesto	Tipo	Base	Tipo Factor	Tasa o Cuota	Importe
					IVA	Traslado	3,000.00	Tasa	16.00%	480.00
Número de pedimento		Número de cuenta predial								
50202303		200.00	H87	Pieza	3.00	600.00			Si objeto de impuesto.	
Descripción	bon ice para vel festejo del día del niño en el auditorio del municipio de totolac tlax día 04 de mayo de 2024				Impuesto	Tipo	Base	Tipo Factor	Tasa o Cuota	Importe
					IVA	Traslado	600.00	Tasa	16.00%	96.00
Número de pedimento		Número de cuenta predial								



Moneda:Peso Mexicano

Forma de pago:Transferencia electrónica de fondos (incluye SPEI)

Método de pago:Pago en una sola exhibición

Subtotal

Impuestos trasladados

Total

\$ 16,700.00

\$ 2,672.00

\$ 19,372.00



REPORTE FOTOGRAFICO



AREA / PROGRAMA	PRESIDENCIA
ACTIVIDAD O APOYO	BOLIS MOTIVO DEL DIA DEL NIÑO



ESTADOS UNIDOS MEXICANOS
TESORERÍA
MUNICIPAL
AYUNTAMIENTO
CONSTITUCIONAL
DE TOTOTLÁN, TLAX.
2021-2024



REPORTE FOTOGRAFICO



AREA / PROGRAMA	PRESIDENCIA
ACTIVIDAD O APOYO	PEPINO CON CHILE MOTIVO DIA DEL NIÑO



ESTADOS UNIDOS MEXICANOS
TESORERÍA
MUNICIPAL
AJUNTAMIENTO
CONSTITUCIONAL
DE TOTOLAC, TLAX.
2021-2024



REPORTE FOTOGRAFICO



AREA / PROGRAMA	PRESIDENCIA
ACTIVIDAD O APOYO	CHETOS POR MOTIVO DEL DIA DEL NIÑO



ESTADOS UNIDOS MEXICANOS
TESORERÍA
MUNICIPAL
AYUNTAMIENTO
CONSTITUCIONAL
DE TOTOTLÁN, TLAX.
2021-2024



REPORTE FOTOGRAFICO



AREA / PROGRAMA	PRESIDENCIA
ACTIVIDAD O APOYO	HELADO DE SABORES MOTIVO DIA DEL NIÑO



ESTADOS UNIDOS MEXICANOS
TESORERÍA
MUNICIPAL
AYUNTAMIENTO
CONSTITUCIONAL
DE TOTULAC, TLAX.
2021-2024



REPORTE FOTOGRAFICO



AREA / PROGRAMA	PRESIDENCIA
ACTIVIDAD O APOYO	SANDIA MOTIVO DIA DEL NIÑO



ESTADOS UNIDOS MEXICANOS



TESORERÍA
MUNICIPAL
AYUNTAMIENTO
CONSTITUCIONAL
DE TOTOLÁN, TLAX.
2021-2024



REPORTE FOTOGRAFICO



AREA / PROGRAMA	PRESIDENCIA
ACTIVIDAD O APOYO	NARANJA MOTIVO DIA DEL NIÑO



ESTADOS UNIDOS MEXICANOS
TESORERÍA
MUNICIPAL
AYUNTAMIENTO
CONSTITUCIONAL
DE TOLCAYAS, TLAX.
2021-2024



REPORTE FOTOGRAFICO



AREA / PROGRAMA	PRESIDENCIA
ACTIVIDAD O APOYO	NIEVE MOTIVO DIA DEL NIÑO



ESTADOS UNIDOS MEXICANOS
TESORERÍA
MUNICIPAL
AYUNTAMIENTO
CONSTITUCIONAL
DE TOTOTLÁN, JALISCO
2021-2024



REPORTE FOTOGRAFICO



AREA / PROGRAMA	PRESIDENCIA
ACTIVIDAD O APOYO	BON ICE CON MOTIVO DEL DÍA DEL NIÑO



ESTADOS UNIDOS MEXICANOS
TESORERÍA
MUNICIPAL
AYUNTAMIENTO
CONSTITUCIONAL
DE TOLUCA, TLAX.
2021-2024

ABARROTES CASA VARGAS
RFC ACV850817FR6
601 General de Ley Personas Morales

Folio fiscal
9bfd21c3-e322-4a49-a279-7c920e8a137c
Serie
S49
Lugar de emisión
90010
Tipo de comprobante
I Ingreso

Folio
v49200014269
Fecha y hora de emisión
5/17/2024 2:02:58 PM
RFC proveedor de certificación
LS01306189R5

Cliente
MUNICIPIO DE TOTOLAC TLAX
Domicilio Fiscal
90160
Regimen Fiscal
Personas Morales con Fines no Lucrativos

RFC
MTT850101U72
Uso de CFDI
G03 Gastos en general

Código	Unidad	Descripción	Cantidad	Unitario	Descuento	Importe
GP405	PZ H87	LA MODERNA MARIANITA 20/185g NUEZ Código SAT: 50181900	186.00	\$9.9528	\$0	\$1851.22

Traslado Impuesto: 002 IVA Tasa o cuota: 0.000000% Base: 1999.31 Importe: \$ 0.00
Traslado Impuesto: 003 IEPS Tasa o cuota: 0.080000% Base: 1851.22 Importe: \$ 148.09

PRESENCIA: PARA OBSEQUIO DEL DIA DE LOS MADRES

Subtotal \$1851.22
Descuento \$0.00
002 IVA (0.000000%) \$0.00
003 IEPS (0.080000%) \$148.09
Total \$1999.31

Moneda
MXN
Método de pago
PUE Pago en una sola exhibición

Forma de pago
01 Efectivo

Condiciones de pago



Número de certificado SAT
00001000000509846663
Fecha y hora de certificación
5/17/2024 2:02:58 PM
Cadena original del complemento de certificación digital del SAT
||1.1|9bfd21c3-e322-4a49-a279-7c920e8a137c|5/17/2024 2:02:58 PM|LSO1306189R5|JH7hDbwd1ltzxtQJiOfQVWS1L46mdwqzDpYiukn/tJ8E46SZ50tfQgqYF5ZaIFUzjADnBu24/FvmjWwc6dZvwH5EoaTtzbZzxrBNK0Hf7oMmkiFy6DctJA7nYmpytYMICzCFIrkwXnbn2wTu7l0GBW7+ofpnN+TwhQW/4uJpyyAf0QWTQytxDnMof002vTWyq7bYLV MgX4ugIQD7BM6C8ibnJuxBrmxf1IUQSVYPOTewYp7Wdzz+M45O7Hx26clobbWe62LJb9HbiYTMIDITE6CT/WIurn5PS2aB2BBwsoR5blClxiyPIX98XyJfjDnZl4/NZtUI9XqhYfH8Fg==|00001000000509846663||

Sello digital del SAT
hbOb7MVdk67vNRM0GPZ8Sine9xl/u+w3YCG1vpW2fsgOmeelZ87EBp
nRsKaefFqLTntHioGb7B/NX0hI2rNVPptvESqjdI0ZVy5nYlcE0VeGHWBh
h3dLJ0x4EnLc5VhNzPGkPXzYC/cr1D3qpiMvWkFq36Ln7DZpVHxJhbtUI
yldJtPXuPq0JVTYgKdla0DbmXPTsszjsIj/SU7R+XDEXPZhHr310EP2/
kqMJNrXO/sZAWFo8Tj7IVv8pS39jaCzOepJ3aBzfJCj1PVegA/SoGKhch
Ysamhv2I2E1nFJ52vhGFajzBWxI84JY9Ih5yycWyWJjBNC4+abZkOIcc
Dg==
Sello digital del CFDI
JH7hDbwd1ltzxtQJiOfQVWS1L46mdwqzDpYiukn/tJ8E46SZ50tfQgqY
F5ZaIFUzjADnBu24/FvmjWwc6dZvwH5EoaTtzbZzxrBNK0Hf7oMmkiFy
6DctJA7nYmpytYMICzCFIrkwXnbn2wTu7l0GBW7+ofpnN+TwhQW/4
uJpyyAf0QWTQytxDnMof002vTWyq7bYLV MgX4ugIQD7BM6C8ibnJux
Brmxf1IUQSVYPOTewYp7Wdzz+M45O7Hx26clobbWe62LJb9HbiYT
MIDITE6CT/WIurn5PS2aB2BBwsoR5blClxiyPIX98XyJfjDnZl4/NZtUI9
XqhYfH8Fg==



REPORTE FOTOGRAFICO



AREA / PROGRAMA	PRESIDENCIA
ACTIVIDAD O APOYO	PARA REGALO DE FESTEJO DEL DIA DE LAS MADRES



ABARROTES CASA VARGAS
RFC **ACV850817FR6**
601 General de Ley Personas Morales

Folio fiscal
d65fbb05-9cb5-4784-aebe-91291d7eb76f
Serie
S49
Lugar de emisión
90010
Tipo de comprobante
I Ingreso

Folio
v49200014272
Fecha y hora de emisión
5/17/2024 2:03:58 PM
RFC proveedor de certificación
LSO1306189R5

Cliente
MUNICIPIO DE TOTOLAC TLAX
Domicilio Fiscal
90160
Regimen Fiscal
Personas Morales con Fines no Lucrativos

RFC
MTT850101U72

Uso de CFDI
G03 Gastos en general

Código	Unidad	Descripción	Cantidad	Unitario	Descuento	Importe
CG005	PZ H87	Choc.CARLOS V Stick 20Ex/20p Código SAT: 50161813	44.00	\$35.6482	\$0	\$1568.52
Traslado	Impuesto: 002 IVA	Tasa o cuota: 0.000000% Base: 1694.00	Importe: \$ 0.00			
Traslado	Impuesto: 003 IEPS	Tasa o cuota: 0.080000% Base: 1568.52	Importe: \$ 125.48			
GP490	PZ H87	La Moderna Marianita Chocolate 20/185g Código SAT: 50181900	28.00	\$9.9528	\$0	\$278.67
Traslado	Impuesto: 002 IVA	Tasa o cuota: 0.000000% Base: 300.97	Importe: \$ 0.00			
Traslado	Impuesto: 003 IEPS	Tasa o cuota: 0.080000% Base: 278.67	Importe: \$ 22.29			

RESIDENCIA PARA OBSEQUIO DEL DIA DE LAS MADRES

Subtotal \$1847.19
Descuento \$0.00
002 IVA (0.000000%) \$0.00
003 IEPS (0.080000%) \$147.77
Total \$1994.96
Condiciones de pago

Moneda
MXN
Método de pago
PUE Pago en una sola exhibición
Forma de pago
01 Efectivo



Número de certificado SAT
00001000000509846663
Fecha y hora de certificación
5/17/2024 2:03:57 PM
Cadena original del complemento de certificación digital del SAT
||1.1|d65fbb05-9cb5-4784-aebe-91291d7eb76f|5/17/2024 2:03:57 PM|LSO1306189R5|VemzKOCy7OfZ2pFCqDx0OP1rhOMhoZp/RibZcGK4XxVhkArbkPPTA0hDS6rCR2uDKPKVLN12zZ554j8+/nk4NM5NQNEpFEVMDZPAqV16TV3vQrUF4UBIgbNkPdaAJ+JRqlsje1bqIP6yag+0EMGGY4G781mhJ3jYP6Occ21UJQhexFLqjngZlYKEdIyv+cumjD52G38QsQzpIQ5G9fZAn/g0QgzrvHr8Qt3cTwaNZryvKRtTXTPX0Em4eLfgY46u6hO+RGFWHy14N+8/JFkMGx7pj6e5DAcRykDp3p1fe/7JFaV53BX97UIEFszEMoKEK2UmY3jIwIAWf5p1GfPFOA==|00001000000509846663||

Sello digital del SAT
MV+6cgoRRzN3eHfChiS2V+tw1JODhJyGB1MMqSdLMn7gqcttC+mcCwpCG80xHCPz0qhbHpnYHS+3cZUAbtudChKzm0EmYA9nqY2ZWihSgJ Bou4RvczXzCvw8ffS6xrXgFuLOBQVegaJ7sk736RzjsWcIooRLaHxS/4 JozQArKctkKcWk5dRwZlyQsKdIgcM/p1KNlyn5GBsYNNskE0txHLXYhc uR4Dhw2cqSQc8rhvhh8jSI/n5xXpWSyY2jSQ9B9FztBFRddoRGeZ4p /d79bR6G6JFqpSks6QFh2Q7fx5MWWo9gWC4QPkNh/EsOZLAaxAcr1N GmDap2SHnDsSg==
Sello digital del CFDI
VemzKOCy7OfZ2pFCqDx0OP1rhOMhoZp/RibZcGK4XxVhkArbkPPTA0hDS6rCR2uDKPKVLN12zZ554j8+/nk4NM5NQNEpFEVMDZPAqV16TV3vQrUF4UBIgbNkPdaAJ+JRqlsje1bqIP6yag+0EMGGY4G781mhJ3jYP6Occ21UJQhexFLqjngZlYKEdIyv+cumjD52G38QsQzpIQ5G9fZAn/g0QgzrvHr8Qt3cTwaNZryvKRtTXTPX0Em4eLfgY46u6hO+RGFWHy14N+8/JFkMGx7pj6e5DAcRykDp3p1fe/7JFaV53BX97UIEFszEMoKEK2UmY3jIwIAWf5p1GfPFOA==



REPORTE FOTOGRAFICO



AREA / PROGRAMA	PRESIDENCIA
ACTIVIDAD O APOYO	PARA REGALO DE FESTEJO DEL DIA DE LAS MADRES



ABARROTES CASA VARGAS
RFC ACV850817FR6
601 General de Ley Personas Morales

Folio fiscal
537904e0-a1b6-45c0-9d3e-4b1276c42b78
Serie
S49
Lugar de emisión
90010
Tipo de comprobante
I Ingreso
Folio
v49200014271
Fecha y hora de emisión
5/17/2024 2:04:45 PM
RFC proveedor de certificación
LSO1306189R5

Cliente	RFC	Uso de CFDI
MUNICIPIO DE TOTOLAC TLAX	MTT850101U72	G03 Gastos en general
Domicilio Fiscal	Regimen Fiscal	
90160	Personas Morales con Fines no Lucrativos	

Código	Unidad	Descripción	Cantidad	Unitario	Descuento	Importe
GP490	PZ H87	La Moderna Marianita Chocolate 20/185g Código SAT: 50181900	72.00	\$9.9528	\$0	\$716.60
Traslado	Impuesto: 002 IVA	Tasa o cuota: 0.000000%	Base: 773.92	Importe: \$ 0.00		
Traslado	Impuesto: 003 IEPS	Tasa o cuota: 0.080000%	Base: 716.60	Importe: \$ 57.32		
GP866	PZ H87	MALVINAS COCO 20/140 GR Código SAT: 50181900	143.00	\$7.8704	\$0	\$1125.46
Traslado	Impuesto: 002 IVA	Tasa o cuota: 0.000000%	Base: 1215.50	Importe: \$ 0.00		
Traslado	Impuesto: 003 IEPS	Tasa o cuota: 0.080000%	Base: 1125.46	Importe: \$ 90.03		

RESIDENCIA: PARA OBSERVIO DEL DIA DE LAS MADRES

Subtotal \$1842.06
Descuento \$0.00
002 IVA (0.000000%) \$0.00
003 IEPS (0.080000%) \$147.35
Total \$1989.41
Condiciones de pago

Moneda
MXN
Método de pago
PUE Pago en una sola exhibición
Forma de pago
01 Efectivo



Número de certificado SAT
00001000000509846663
Fecha y hora de certificación
5/17/2024 2:04:45 PM
Cadena original del complemento de certificación digital del SAT
||1.1|537904e0-a1b6-45c0-9d3e-4b1276c42b78|5/17/2024 2:04:45 PM|LSO1306189R5|VdYu4Q9IdIEwduOTRzedlgnqBJpcxUhuP3yJJ5jq0I3qVDR9i8k+VVttraFOnXhAruPRRslk2G+hD8v+JleNkr53m2jqaQZJhFJ7AtWr2F+j31zCeCmaL3KAiwjS69mxQy+t3dgvIRdeChcbvf8mcbcz6KHZ9o3/7xe08jp5INcmonozB5rZ1jmbHZM8HrhKoT7RGXC/pUWh23YdHQqOtcIBhrx9/3uqnUOy32eDKe3AInPrz6Nq0fpa7u340fWuhEw2NwyIq2VsLedHsx9nH3S151Ukok3pjVft28L7+VjZyK4Yr8xgXjuOLqx+hRngFIE1kgFUIhWjxN1Ab7Hg==|00001000000509846663||

Sello digital del SAT
E987EpO+aMOsIB0zOUOM/usg9P/+Lx2002jarivo+yANsSUMCyKISOI
EBG7+g9/wfjb8Z9ZJYf/ofuin28ce9IwnEP/IC/K048dUVTgk+A76JNtEU
VQodHSVPZIB9AECPOyOFzZFx6xDcRSyuzHvOsQOmZnhlnMP+Sp9p
hYRN9w5DL/mh0WJvsleF9eX8tMQOGy/GZYdx+vx100ufYQrZAwNGo
6FgODdn4MLvv+wlpFlfCQbcGnRQtSEx82CSP0kkyhLkU42J+rsqAW
kQyfyUv18KAoT/Ozu2xO6Kyt6rVedK6e7Z5qbec+ss0o1JV5KmCmYk
Hn9a+wuCyufg==
Sello digital del CFDI
VdYu4Q9IdIEwduOTRzedlgnqBJpcxUhuP3yJJ5jq0I3qVDR9i8k+VVttr
aFOnXhAruPRRslk2G+hD8v+JleNkr53m2jqaQZJhFJ7AtWr2F+j31zCe
CmaL3KAiwjS69mxQy+t3dgvIRdeChcbvf8mcbcz6KHZ9o3/7xe08jp5
INcmonozB5rZ1jmbHZM8HrhKoT7RGXC/pUWh23YdHQqOtcIBhrx9/3u
qnUOy32eDKe3AInPrz6Nq0fpa7u340fWuhEw2NwyIq2VsLedHsx9nH3
S151Ukok3pjVft28L7+VjZyK4Yr8xgXjuOLqx+hRngFIE1kgFUIhWjxN1
Ab7Hg==



REPORTE FOTOGRAFICO



AREA / PROGRAMA	PRESIDENCIA
ACTIVIDAD O APOYO	PARA REGALO DE FESTEJO DEL DIA DE LAS MADRES



ABARROTES CASA VARGAS
RFC **ACV850817FR6**
601 General de Ley Personas Morales

Folio fiscal
cdaf4194-c2ee-425c-8da9-c14373551649
Serie
S49
Lugar de emisión
90010
Tipo de comprobante
I Ingreso

Folio
v49200014268
Fecha y hora de emisión
5/17/2024 2:05:28 PM
RFC proveedor de certificación
LSO1306189R5

Cliente
MUNICIPIO DE TOTOLAC TLAX
Domicilio Fiscal
90160
Regimen Fiscal
Personas Morales con Fines no Lucrativos

RFC
MTT850101U72

Uso de CFDI
G03 Gastos en general

Código	Unidad	Descripción	Cantidad	Unitario	Descuento	Importe
GP403	PZ H87	LA MODERNA MARIANITA 20/185g COCO Código SAT: 50181900	60.00	\$9.9528	\$0	\$597.16
Traslado	Impuesto: 002 IVA	Tasa o cuota: 0.000000%	Base: 644.94	Importe: \$ 0.00		
Traslado	Impuesto: 003 IEPS	Tasa o cuota: 0.080000%	Base: 597.16	Importe: \$ 47.77		
GP406	PZ H87	LA MODERNA MARIANITA 20/185g NARANJA Código SAT: 50181900	60.00	\$9.9528	\$0	\$597.16
Traslado	Impuesto: 002 IVA	Tasa o cuota: 0.000000%	Base: 644.94	Importe: \$ 0.00		
Traslado	Impuesto: 003 IEPS	Tasa o cuota: 0.080000%	Base: 597.16	Importe: \$ 47.77		
GP407	PZ H87	LA MODERNA MARIANITA 20/185g Vainilla Código SAT: 50181900	40.00	\$9.9528	\$0	\$398.11
Traslado	Impuesto: 002 IVA	Tasa o cuota: 0.000000%	Base: 429.96	Importe: \$ 0.00		
Traslado	Impuesto: 003 IEPS	Tasa o cuota: 0.080000%	Base: 398.11	Importe: \$ 31.84		

PRESIDENCIA: PARA OBSEQUIO DEL DIA DE LAS MADRES

Subtotal \$1592.43

Descuento \$0.00

002 IVA (0.000000%) \$0.00

003 IEPS (0.080000%) \$127.38

Total \$1719.81

Moneda
MXN
Método de pago
PUE Pago en una sola exhibición

Forma de pago
01 Efectivo

Condiciones de pago



Número de certificado SAT

00001000000509846663

Fecha y hora de certificación

5/17/2024 2:05:27 PM

Cadena original del complemento de certificación digital del SAT

||1.1|cdaf4194-c2ee-425c-8da9-c14373551649| 5/17/2024 2:05:27 PM|LSO1306189R5| E2yPzns4LSHIV13f6T8ixtgrxvMV5wSyEV+XZ1GGLmXqemuZIpNVDfFuPtQfB1eLsnNWiu0uW1nft8KUDRtk9+09QgdRaquUGqyV7NXAov6OyzF6McP8k80Q48zL95+/OHZ4TBjrX8Jz2nvZ1EwSuFj0jx8TSkJS3Fdy5qU13aecskLMY9CV5CBfgGCSldasNcUKSNH6qputBhCdvOwHembI86wKisPgDyXM2/zfC2QKn9C1Q4OoXfOIVtvX6+MV52BaImdKpRceRqnyhDa3Ei5G+ht7FwoH8awPQ2XTYJfmjOcdH3XgFIYUK07/WunhfK7Jdf210+qZvbLNNL+vA==|00001000000509846663||

Sello digital del SAT

kwCgcITTLexX1Ke02TvtOTArBdCWf0bJOrEUpFFvYPmXRL7IFVNVAF0JT3IAf4hD/mbb2GeBZiYhc9MoErFNo6aqh77n25VYBz3Q/eBqZAaw+jtrJdYnXR15JvSknCTjKKk7rAXRe9n4XvNnFfofQMfKP0C1/TIRr1Tn9fju5H+ULrQDWK80iQTBPwSEvhseIBI5BkXmr7wC6DAI+UJ4FkvRpVwakJCkkN+CjIs84yQlgWTYi7ejxsCryhGh9DihCDTcfCZ8ts0hvv3/QNY6jbfWHPAd+sJVm3feiA+i6fYjzqW9tE5Vc50LKCD16N8h/xqtXQnVgLSdEgxrvcHkw==

Sello digital del CFDI

E2yPzns4LSHIV13f6T8ixtgrxvMV5wSyEV+XZ1GGLmXqemuZIpNVDfFuPtQfB1eLsnNWiu0uW1nft8KUDRtk9+09QgdRaquUGqyV7NXAov6OyzF6McP8k80Q48zL95+/OHZ4TBjrX8Jz2nvZ1EwSuFj0jx8TSkJS3Fdy5qU13aecskLMY9CV5CBfgGCSldasNcUKSNH6qputBhCdvOwHembI86wKisPgDyXM2/zfC2QKn9C1Q4OoXfOIVtvX6+MV52BaImdKpRceRqnyhDa3Ei5G+ht7FwoH8awPQ2XTYJfmjOcdH3XgFIYUK07/WunhfK7Jdf210+qZvbLNNL+vA==



REPORTE FOTOGRAFICO



AREA / PROGRAMA	PRESIDENCIA
ACTIVIDAD O APOYO	PARA REGALO DE FESTEJO DEL DIA DE LAS MADRES



ABARROTES CASA VARGAS
RFC A CV850817FR6
601 General de Ley Personas Morales

Folio fiscal
9931a152-6bba-4ef4-a4ff-4ae93ccd5588
Serie
S49
Lugar de emisión
90010
Tipo de comprobante
I Ingreso

Folio
v49200014267
Fecha y hora de emisión
5/17/2024 2:05:58 PM
RFC proveedor de certificación
LSO1306189R5

Cliente
MUNICIPIO DE TOTOLAC TLAX
Domicilio Fiscal
90160
Regimen Fiscal
Personas Morales con Fines no Lucrativos

RFC
MTT850101U72

Uso de CFDI
G03 Gastos en general

Código	Unidad	Descripción	Cantidad	Unitario	Descuento	Importe
GP489	PZ H87	La Moderna Marianita Caramelo 20/185g Código SAT: 50181900	120.00	\$9.9528	\$0	\$1194.33
Traslado	Impuesto: 002 IVA	Tasa o cuota: 0.000000% Base: 1289.88	Importe: \$ 0.00			
Traslado	Impuesto: 003 IEPS	Tasa o cuota: 0.080000% Base: 1194.33	Importe: \$ 95.54			
GP492	PZ H87	Ga.3ESTRE. ODISEA 16/95g Código SAT: 50181900	60.00	\$7.9850	\$0	\$479.10
Traslado	Impuesto: 002 IVA	Tasa o cuota: 0.000000% Base: 517.42	Importe: \$ 0.00			
Traslado	Impuesto: 003 IEPS	Tasa o cuota: 0.080000% Base: 479.10	Importe: \$ 38.32			

Presidencia: PARA OBSEQUIO DEL DIA DE LAS MADRES
Subtotal \$1673.43
Descuento \$0.00
002 IVA (0.000000%) \$0.00
003 IEPS (0.080000%) \$133.86
Total \$1807.29
Condiciones de pago

Moneda
MXN
Método de pago
PUE Pago en una sola exhibición
Forma de pago
01 Efectivo



Número de certificado SAT
00001000000509846663
Fecha y hora de certificación
5/17/2024 2:05:57 PM

Cadena original del complemento de certificación digital del SAT
||1.1|9931a152-6bba-4ef4-a4ff-4ae93ccd5588| 5/17/2024 2:05:57 PM|LSO1306189R5| ZAVj+CqZuuObE47qbHc9Mmk0RExp8G4BRfF3+9XatZX72hcAhZoWhzjLGwo8xs4VQCibo5Bybt1piWMu4nzmPGWYz8x0whIsCZL6XmmptMs8B7urenyqnvx/R/CN9IRJY1CUhbQ4EQTiofvzkVVSaFfcIKBEXEtIVHjZr/MjQWObxx422quGmWSHcQrtnPLf3SjmrAlzGF1qkiCHNqNRm8MnnT11ZEET2G9Y2wBu4WpxmEEpN72nkbCAMmaScApinKZz9wYz49ZmnQWWHfL2iQvyCTUkiLuPvydSpwlvA975lzmUYhR0y7H6FPVWTwSbH9wpuPeMzTGhLeCCgkg==|00001000000509846663|

Sello digital del SAT

ImPyLmV1IzpFzHVFHz4vLHDMR7DWNK4/smVSw1ObPzjpwDZXkyTHXuzMxedRwe0EcZK32i/nmC/zU9IXYSoqY4jvArVwKtA81G0QXIjJuW6e5cR7ZK/5z4v8GbeImVdavQZ4FzV9Ryxq05KJIDYXDaZmaPmQBJBmn/m3I7UW+YJHafeYCPi7SdQedSLt9sXI4VmfaJYnYYp2RPLgY2/jqgmHnuV+Hn0oIXS28/QftqDrQLDr851ysCt4Dhz4hw1OF7Fd08v8w8IOz3WLT7wn+z88e0r3vNCqH9tGxn5UVZrgyee4uiYq+LdtXYJu4dPjbCrJRat9Zu8eQEBMQtwCQ==

Sello digital del CFDI

ZAVj+CqZuuObE47qbHc9Mmk0RExp8G4BRfF3+9XatZX72hcAhZoWhzjLGwo8xs4VQCibo5Bybt1piWMu4nzmPGWYz8x0whIsCZL6XmmptMs8B7urenyqnvx/R/CN9IRJY1CUhbQ4EQTiofvzkVVSaFfcIKBEXEtIVHjZr/MjQWObxx422quGmWSHcQrtnPLf3SjmrAlzGF1qkiCHNqNRm8MnnT11ZEET2G9Y2wBu4WpxmEEpN72nkbCAMmaScApinKZz9wYz49ZmnQWWHfL2iQvyCTUkiLuPvydSpwlvA975lzmUYhR0y7H6FPVWTwSbH9wpuPeMzTGhLeCCgkg==



REPORTE FOTOGRAFICO



AREA / PROGRAMA	PRESIDENCIA
ACTIVIDAD O APOYO	PARA REGALO DE FESTEJO DEL DIA DE LAS MADRES





ABARROTES CASA VARGAS
RFC **ACV850817R6**
601 General de Ley Personas Morales

Folio fiscal
5db76072-be17-43ab-a9ac-fa5a77f3ec20
Serie
S49
Lugar de emisión
90010
Tipo de comprobante
I Ingreso
Folio
v49200014270
Fecha y hora de emisión
5/17/2024 2:06:34 PM
RFC proveedor de certificación
LSO1306189R5

Cliente
MUNICIPIO DE TOTOLAC TLAX
Domicilio Fiscal
90160
Regimen Fiscal
Personas Morales con Fines no Lucrativos
RFC
MTT850101U72
Uso de CFDI
G03 Gastos en general

Código	Unidad	Descripción	Cantidad	Unitario	Descuento	Importe
GP866	PZ H87	MALVINAS COCO 20/140 GR Código SAT: 50181900	57.00	\$7.8704	\$0	\$448.61
Traslado	Impuesto: 002 IVA	Tasa o cuota: 0.000000%	Base: 484.50	Importe: \$ 0.00		
Traslado	Impuesto: 003 IEPS	Tasa o cuota: 0.080000%	Base: 448.61	Importe: \$ 35.88		
GP864	PZ H87	Malvinas GOLDEN 20/140g Código SAT: 50181900	160.00	\$7.8704	\$0	\$1259.26
Traslado	Impuesto: 002 IVA	Tasa o cuota: 0.000000%	Base: 1360.00	Importe: \$ 0.00		
Traslado	Impuesto: 003 IEPS	Tasa o cuota: 0.080000%	Base: 1259.26	Importe: \$ 100.74		
GP405	PZ H87	LA MODERNA MARIANITA 20/185g NUEZ Código SAT: 50181900	14.00	\$9.9528	\$0	\$139.33
Traslado	Impuesto: 002 IVA	Tasa o cuota: 0.000000%	Base: 150.48	Importe: \$ 0.00		
Traslado	Impuesto: 003 IEPS	Tasa o cuota: 0.080000%	Base: 139.33	Importe: \$ 11.14		

Presidencia: PAPA OBSERVO EL DIA DE LAS MPPRES

Subtotal \$1847.20
Descuento \$0.00
002 IVA (0.000000%) \$0.00
003 IEPS (0.080000%) \$147.76
Total \$1994.96
Condiciones de pago

Moneda
MXN
Método de pago
PUE Pago en una sola exhibición
Forma de pago
01 Efectivo



Número de certificado SAT
00001000000509846663
Fecha y hora de certificación
5/17/2024 2:06:34 PM
Cadena original del complemento de certificación digital del SAT
||1.1|5db76072-be17-43ab-a9ac-fa5a77f3ec20|5/17/2024 2:06:34 PM|LSO1306189R5|nZ7gwTQ9M2rh6dm5Hv9uhR8thMjoTxPRKevjgtAz0siZndMHXDZoPy5tff1vKHhXGI1j3QeVw+Kx4h700UL23C8tg5h05Jf5/gaFyxLhU5Zx8j2bd0Qmfr0ZzEjSSynQuZMddpnDV1HtmMIR5qyR/DJH0V3TuVGLjAS7pppsdd6EOhNM16qARP84W+wPrefGjCsNkgPk4Ao88w76GZV1cjtoogOE+vkCbRj2qZ0ymNQ/DG54vUCN4VTIX7ZITvdFWI/QSOy+Y8ULkMnbUsl+NMDg5GknbcN6AGjX0Occd8coihUkp80vZ1EmZo7jUE7nB+XF6xRkgd3qwOJba4vsA==|00001000000509846663||

Sello digital del SAT
NXpq+6IIqB4hsWW/oxA/T3NCquqTu0x/8n+hWJ4SuFla3Qa07opvr6iZzj1rvqnp0dRw0Jtm6Ic7XZ/g7bMSASFoJmLJJR6ZVRpjwpFKAjjQbAFJmEYIN1GPf+ZC7XP4A0L4jEFkNS2yhb3pwR8K5VrHjJT1Wow59noZ8+uHOoxfjbpxl+QT3CGRjx7ik7/yg4+r8vGnmIHHZNWz3aZoRFe1S2JEJC+qBMKxUsbmFfgwd077BdeYEeEXd3HA5jT5PB/+U8mBeOqVVEOD6PTg/4bhRcAgueB+cNKFaHo1chG82i96IOWY023jX1q7SxT+u0mvvcsXFdJhRWCM80w==
Sello digital del CFDI
nZ7gwTQ9M2rh6dm5Hv9uhR8thMjoTxPRKevjgtAz0siZndMHXDZoPy5tff1vKHhXGI1j3QeVw+Kx4h700UL23C8tg5h05Jf5/gaFyxLhU5Zx8j2bd0Qmfr0ZzEjSSynQuZMddpnDV1HtmMIR5qyR/DJH0V3TuVGLjAS7pppsdd6EOhNM16qARP84W+wPrefGjCsNkgPk4Ao88w76GZV1cjtoogOE+vkCbRj2qZ0ymNQ/DG54vUCN4VTIX7ZITvdFWI/QSOy+Y8ULkMnbUsl+NMDg5GknbcN6AGjX0Occd8coihUkp80vZ1EmZo7jUE7nB+XF6xRkgd3qwOJba4vsA==



REPORTE FOTOGRAFICO



AREA / PROGRAMA	PRESIDENCIA
ACTIVIDAD O APOYO	PARA REGALO DE FESTEJO DEL DIA DE LAS MADRES



ABARROTES CASA VARGAS
RFC A CV850817FR6
601 General de Ley Personas Morales

Folio fiscal
73948d24-93b8-41a5-ad42-3f6bc9b64d0d
Serie
S49
Lugar de emisión
90010
Tipo de comprobante
I Ingreso
Folio
v49200014273
Fecha y hora de emisión
5/17/2024 2:07:15 PM
RFC proveedor de certificación
LSO1306189R5

Cliente
MUNICIPIO DE TOTOLAC TLAX
Domicilio Fiscal
90160
Regimen Fiscal
Personas Morales con Fines no Lucrativos
RFC
MTT850101U72
Uso de CFDI
G03 Gastos en general

Código	Unidad	Descripción	Cantidad	Unitario	Descuento	Importe
AU209	PZ H87	Agua.E PURA 12Pz/600ml Código SAT: 50202301	335.00	\$5.2417	\$0	\$1755.96
Traslado	Impuesto: 002 IVA	Tasa o cuota: 0.000000%	Base: 1755.96	Importe: \$ 0.00		
Traslado	Impuesto: 003 IEPS	Tasa o cuota: 0.000000%	Base: 1755.96	Importe: \$ 0.00		
CG005	PZ H87	Choc.CARLOS V Stick 20Ex/20p Código SAT: 50161813	6.00	\$37.5000	\$0	\$225.00
Traslado	Impuesto: 002 IVA	Tasa o cuota: 0.000000%	Base: 243.00	Importe: \$ 0.00		
Traslado	Impuesto: 003 IEPS	Tasa o cuota: 0.080000%	Base: 225.00	Importe: \$ 18.00		

Presidencia: para obsequio día de las madres.

Subtotal	\$1980.96
Descuento	\$0.00
002 IVA (0.000000%)	\$0.00
003 IEPS (0.080000%)	\$18.00
003 IEPS (0.000000%)	\$0.00
Total	\$1998.96
Condiciones de pago	

Moneda
MXN
Método de pago
PUE Pago en una sola exhibición
Forma de pago
01 Efectivo



Número de certificado SAT
00001000000509846663

Fecha y hora de certificación
5/17/2024 2:07:15 PM

Cadena original del complemento de certificación digital del SAT
||1.1|73948d24-93b8-41a5-ad42-3f6bc9b64d0d|5/17/2024 2:07:15 PM|LSO1306189R5|TH5/uuhpa6TBOX4B4WF3LGO24UqJrjbC8AhpXcH6wTd/5X685nbuQJhtA7KqkWERatnYyMhSw3NBvVrTG9prz2gljVfVUL6ri68TYxs3iNAIBQV4z0pma0FGUPtuP7m1IIdiavMa0vGd07bQ2RQbecbVkr9wEPFjIqoY17o1QWacVm5nyeCzyKRKhIwrDMNTetP3j5rimu2suTlxnpVWDueXVKZxFYWwWrmqaIzA1mTl9gKaJicGwRuHG4ggiMpfT1CeO3VI6m37538mhJ6fC8qz6nZCm35zsJLzh2O7aITO4+9Z13VRJJJOIudjxWIJvbBA3BZ+0ieC4ZRIr6Jw==|00001000000509846663||

Sello digital del SAT

B233qHYt0P3cnePTnG258QffFighY+iaBCTlyq2foDfRoitmSjJAW+4vChASAKJywQ5ZafpSoCdaTaxDSxb0w09Jz0425QZxc0IRVihddgdV3oN75Fafyqu4NBXsKVONXoA+0rx8+Dxa6owDhOIHYNDNKH7qHcDK50ZtAo1r05qotuImcbmxBvVWvfnQCVmaPZ3Tp6BRrpGRd5rReqU0aRWeNcC4xFOd1pUDLNSaNTpsgJGknWWwqP55dTQexNQLqpcSoPKLoEIQCFFPXQMzL692U5Rwb/fwjPzfQgSrpm2ZNo/cYQ1AsEMywlADqEgeO4SpYDmjpnus6aMmEz5DQ==

Sello digital del CFDI

TH5/uuhpa6TBOX4B4WF3LGO24UqJrjbC8AhpXcH6wTd/5X685nbuQJhtA7KqkWERatnYyMhSw3NBvVrTG9prz2gljVfVUL6ri68TYxs3iNAIBQV4z0pma0FGUPtuP7m1IIdiavMa0vGd07bQ2RQbecbVkr9wEPFjIqoY17o1QWacVm5nyeCzyKRKhIwrDMNTetP3j5rimu2suTlxnpVWDueXVKZxFYWwWrmqaIzA1mTl9gKaJicGwRuHG4ggiMpfT1CeO3VI6m37538mhJ6fC8qz6nZCm35zsJLzh2O7aITO4+9Z13VRJJJOIudjxWIJvbBA3BZ+0ieC4ZRIr6Jw==



REPORTE FOTOGRAFICO



AREA / PROGRAMA	PRESIDENCIA
ACTIVIDAD O APOYO	PARA REGALO DE FESTEJO DEL DIA DE LAS MADRES



ABARROTES CASA VARGAS
RFC ACV850817FR6
601 General de Ley Personas Morales

Folio fiscal
e3b5d84b-e33c-4aa4-aead-9d6cdb357958
Serie
S49
Lugar de emisión
90010
Tipo de comprobante
I Ingreso

Folio
v49200014274
Fecha y hora de emisión
5/17/2024 2:07:48 PM
RFC proveedor de certificación
LSO1306189R5

Cliente
MUNICIPIO DE TOTOLAC TLAX
Domicilio Fiscal
90160
Regimen Fiscal
Personas Morales con Fines no Lucrativos

RFC
MTT850101U72

Uso de CFDI
G03 Gastos en general

Código	Unidad	Descripción	Cantidad	Unitario	Descuento	Importe
AU209	PZ H87	Agua.E PURA 12Pz/600ml Código SAT: 50202301	381.00	\$5.2417	\$0	\$1997.08
Traslado	Impuesto: 002 IVA	Tasa o cuota: 0.000000%	Base: 1997.08	Importe: \$ 0.00		
Traslado	Impuesto: 003 IEPS	Tasa o cuota: 0.000000%	Base: 1997.08	Importe: \$ 0.00		

PRESIDENCIA: PARA OBSEQUIO DIA DE LAS MADRES

Subtotal \$1997.08
Descuento \$0.00
002 IVA (0.000000%) \$0.00
003 IEPS (0.000000%) \$0.00
Total \$1997.08
Condiciones de pago

Moneda
MXN
Método de pago
PUE Pago en una sola exhibición

Forma de pago
01 Efectivo



Número de certificado SAT
00001000000509846663
Fecha y hora de certificación
5/17/2024 2:07:48 PM
Cadena original del complemento de certificación digital del SAT
|1.1|e3b5d84b-e33c-4aa4-aead-9d6cdb357958|5/17/2024 2:07:48 PM|LSO1306189R5|lvI+ZA0pjrsrKGHcfuggvH9Wy21GVnOICJmWEsersfE36xZU8CtXSE+QoSf7tVBH8D1h8iZFDOLBOSNd2Z6I7kdriBEuG+3Fdv+x5NOBcT1l65p+IZaKO4oChMAPHw0anvfJwdAFUHngqDui9hfQSw61vqMkQVRvm4QNYkcxQolInrC8jMUXbzb9D2K2I7ZjD1GLJ33tVZk/km3yY6/fF5/e7HcpbkHUsI46HHktIvuow2QveJtXOfujEZVNMQX9voWG6yQ0kIJNdwqGPGOpTdHpIndqwUkbvYNfmi+EkB7FcVmoF0rz4EXI/16pTHXttS9QuemS/9jgrsuEFW4Q==|00001000000509846663|

Sello digital del SAT

ahwUbgQvv2HT41VtF6WnW3UE9ncualHy42Uk4VcCX/NNDbfAmItaRv2I8f2D1o3Drmb9jCU8vmUTuHXLTLNfpp41KOHnbMdiNT0ZSFjRlgk+h2f/6q+44RE1v9Fg7j7ZuSQzKpj33mqwz33dC9PGZUNX7tqa6iOKGzRmWCIU/M0rWILkG3IhBo9kbE/PTp3IEgrXWpvqvA7k7J9LTNOMNYFdkP7/STPu01kDvliw1cIJvD06KT42X1ueOX+4yUbZqpiWLqKnaW5jITXR06Hmsv0ule7guIq5K5J/JAhw64QmPMe9moHntMR0Cp8rGcC2q85DCWUJhfxKbrjzSA91A==

Sello digital del CFDI

lvI+ZA0pjrsrKGHcfuggvH9Wy21GVnOICJmWEsersfE36xZU8CtXSE+QoSf7tVBH8D1h8iZFDOLBOSNd2Z6I7kdriBEuG+3Fdv+x5NOBcT1l65p+IZaKO4oChMAPHw0anvfJwdAFUHngqDui9hfQSw61vqMkQVRvm4QNYkcxQolInrC8jMUXbzb9D2K2I7ZjD1GLJ33tVZk/km3yY6/fF5/e7HcpbkHUsI46HHktIvuow2QveJtXOfujEZVNMQX9voWG6yQ0kIJNdwqGPGOpTdHpIndqwUkbvYNfmi+EkB7FcVmoF0rz4EXI/16pTHXttS9QuemS/9jgrsuEFW4Q==

ABARROTES CASA VARGAS
RFC A CV850817R6
601 General de Ley Personas Morales

Folio fiscal
a9dc7778-5d4d-4d4b-9bfd-d261cbb839c0
Serie
S49
Lugar de emisión
90010
Tipo de comprobante
I Ingreso
Folio
v49200014275
Fecha y hora de emisión
5/17/2024 2:08:21 PM
RFC proveedor de certificación
LSO1306189R5

Cliente
MUNICIPIO DE TOTOLAC TLAX
Domicilio Fiscal
90160
Regimen Fiscal
Personas Morales con Fines no Lucrativos

RFC
MTT850101U72

Uso de CFDI
G03 Gastos en general

Código	Unidad	Descripción	Cantidad	Unitario	Descuento	Importe
AU209	PZ H87	Agua.E PURA 12Pz/600ml Código SAT: 50202301	284.00	\$5.2417	\$0	\$1488.64

Traslado	Impuesto: 002 IVA	Tasa o cuota: 0.000000%	Base: 1488.64	Importe: \$ 0.00
Traslado	Impuesto: 003 IEPS	Tasa o cuota: 0.000000%	Base: 1488.64	Importe: \$ 0.00

PRESIDENCIA! PARA OBSEQUIOS DIA DE LAS MADRES

Subtotal \$1488.64
Descuento \$0.00
002 IVA (0.000000%) \$0.00
003 IEPS (0.000000%) \$0.00
Total \$1488.64
Condiciones de pago

Moneda
MXN
Método de pago
PUE Pago en una sola exhibición
Forma de pago
01 Efectivo



Número de certificado SAT
00001000000509846663
Fecha y hora de certificación
5/17/2024 2:08:21 PM

Cadena original del complemento de certificación digital del SAT
||1.1|a9dc7778-5d4d-4d4b-9bfd-d261cbb839c0|5/17/2024 2:08:21 PM|LSO1306189R5|Nk49wwUjs8ACnCBaVn+PZrbfhVpBd3Gi1MMZL1YOer+EtqbCOj9WsSrf1QI5L1ZjOgL3tnODFGzyqYDNUhGhpGwcijEDQ QFKNL+pZHo/uYHNQtCqwk8NZXCKNLmMHZivhlz25bc2m00ir0pO1LCz4+O5uv+IKkoPdI2KnIENG9mIcouv4cHinPtk4BaUupATScb0eJZLoHwT09BsPrESztUMTEb8O5gYhV/ToSrAFFV7Bdwq1mAk7b43D5uHkeIEZwd2YzUb/OTjveDMZLYoDUcopMcJYf/acDvmw55MBycr58VpWazX5V/0YJT3tyaF02e25kUZxf4an3tZr7hrq==|00001000000509846663||

Sello digital del SAT

OZ6FJumeUBC4aQhh3EJQv8bkVS2CFVwJ6YS5Mz40XyVKv1kKBY4A58x2ebMq3+n+mN8SUTI5L/NnwQtII0y9cz57FmA/xixCUgfJmkU5k9YAjjsjskltdnkcvsnXA1FFEumInAibZNC0TPnMIGvZgB/8D6Vf8dQmXaPurfhB/ccu6TaqjxPj2eyPn0FdAhVmKPKaEZEgJzvIJ3TYo1qx6vuIJ/VSi7/dpWM7qozi2u6JmwLCvFSORjyLzxDAT6ck9FR75uMTLYb5CkezYH26UkyITJuyZTwIizVF5SbuRrW7870bvcvbwScizfIBpFJ/qDYrrgBvNwir36I9+RaWA==

Sello digital del CFDI

Nk49wwUjs8ACnCBaVn+PZrbfhVpBd3Gi1MMZL1YOer+EtqbCOj9WsSrf1QI5L1ZjOgL3tnODFGzyqYDNUhGhpGwcijEDQ QFKNL+pZHo/uYHNQtCqwk8NZXCKNLmMHZivhlz25bc2m00ir0pO1LCz4+O5uv+IKkoPdI2KnIENG9mIcouv4cHinPtk4BaUupATScb0eJZLoHwT09BsPrESztUMTEb8O5gYhV/ToSrAFFV7Bdwq1mAk7b43D5uHkeIEZwd2YzUb/OTjveDMZLYoDUcopMcJYf/acDvmw55MBycr58VpWazX5V/0YJT3tyaF02e25kUZxf4an3tZr7hrq==



REPORTE FOTOGRAFICO



AREA / PROGRAMA	PRESIDENCIA
ACTIVIDAD O APOYO	PARA REGALO DE FESTEJO DEL DIA DE LAS MADRES



RFC emisor:

IAHA970427P81

Nombre emisor:

ANAYELI ISLAS HERNANDEZ

RFC receptor:

MTT850101U72

Nombre receptor:

MUNICIPIO DE TOTOLAC TLAX

Código postal del receptor:

90160

Régimen fiscal receptor:

Personas Morales con Fines no Lucrativos

Uso CFDI:

Gastos en general.

Folio fiscal:

CF197B4C-DC84-4923-AC43-713B3B632657

No. de serie del CSD:

00001000000706073464

Código postal, fecha y hora de emisión:

90407 2024-05-27 12:09:59

Efecto de comprobante:

Ingreso

Régimen fiscal:

Sueldos y Salarios e Ingresos Asimilados a Salarios

Exportación:

No aplica

Presidencia

Helado de diferentes sabores para repartir en el evento de día de las madres

Conceptos

Clave del producto y/o servicio	No. identificación	Cantidad	Clave de unidad	Unidad	Valor unitario	Importe	Descuento	Objeto impuesto		
50192303		16.00	LTR	Litro	58.00	928.00		Si objeto de impuesto.		
Descripción	16 LITROS DE HELADO SABOR MANGO				Impuesto	Tipo	Base	Tipo Factor	Tasa o Cuota	Importe
					IVA	Traslado	928.00	Tasa	16.00%	148.48
Número de pedimento		Número de cuenta predial								
50192303		16.00	LTR	Litro	58.00	928.00				Si objeto de impuesto.
Descripción	16 LITROS DE HELADO SABOR COCO				Impuesto	Tipo	Base	Tipo Factor	Tasa o Cuota	Importe
					IVA	Traslado	928.00	Tasa	16.00%	148.48
Número de pedimento		Número de cuenta predial								
50192303		20.00	LTR	Litro	58.00	1,160.00				Si objeto de impuesto.
Descripción	20 LITROS DE HELADO SABOR CHOCOLATE				Impuesto	Tipo	Base	Tipo Factor	Tasa o Cuota	Importe
					IVA	Traslado	1,160.00	Tasa	16.00%	185.60
Número de pedimento		Número de cuenta predial								
50192303		20.00	LTR	Litro	58.00	1,160.00				Si objeto de impuesto.
Descripción	20 LITROS DE HELADO SABOR PISTACHE				Impuesto	Tipo	Base	Tipo Factor	Tasa o Cuota	Importe
					IVA	Traslado	1,160.00	Tasa	16.00%	185.60
Número de pedimento		Número de cuenta predial								
50192303		16.00	LTR	Litro	58.00	928.00				Si objeto de impuesto.
Descripción	16 LITROS DE HELADO SABOR FRESA				Impuesto	Tipo	Base	Tipo Factor	Tasa o Cuota	Importe
					IVA	Traslado	928.00	Tasa	16.00%	148.48
Número de pedimento		Número de cuenta predial								
50192303		16.00	LTR	Litro	58.00	928.00				Si objeto de impuesto.
Descripción	16 LITROS DE HELADO SABOR NUEZ				Impuesto	Tipo	Base	Tipo Factor	Tasa o Cuota	Importe
					IVA	Traslado	928.00	Tasa	16.00%	148.48
Número de pedimento		Número de cuenta predial								
50192303		16.00	LTR	Litro	58.00	928.00				Si objeto de impuesto.
Descripción	16 LITROS DE HELADO SABOR CAFE PARA EVENTO DE CELEBRACIÓN DEL DIA DE LAS MADRES QUE SE LLEVO A CABO EN EL AUDITORIO DE TOTOLAC EL DIA 18 DE MAYO 2024				Impuesto	Tipo	Base	Tipo Factor	Tasa o Cuota	Importe
					IVA	Traslado	928.00	Tasa	16.00%	148.48
Número de pedimento		Número de cuenta predial								

Moneda:

Peso Mexicano

Forma de pago:

Transferencia electrónica de fondos (incluye SPEI)

Método de pago:

Pago en una sola exhibición

Subtotal

\$ 6,960.00

Impuestos trasladados

IVA 16.00%

\$ 1,113.60

Total

\$ 8,073.60



REPORTE FOTOGRAFICO

AREA:	PRESIDENCIA
ACTIVIDAD O APOYO:	COMPRA DE HELADOS DE SABORES PARA EL DIA DE LAS MADRES



ESTADOS UNIDOS MEXICANOS
TESORERÍA MUNICIPAL
AYUNTAMIENTO
CONSTITUCIONAL
DE TOTOLAC, TLAX.
2021-2024

TOTAL CON LETRA

(UN MIL SESENTA Y CUATRO PESOS 04/100 M.N.)

TOTAL

SUBTOTAL	\$1,024.59
002-IVA 16.000000%	\$39.45
002-IVA 0.000000%	\$0.00
TOTAL	\$1,064.04

CADENA ORIGINAL

||1.1|C0594BDD-081A-4EA6-8EA7-EDF7DAD9C414|2024-05-13T10:36:14|SST060807KU0ljRKQDKa6M3K11geAYxaMF+rHzSRAJfJF6U/gQddenCLBK5T1o8kj4HHc7IXTCEKqH8xrY+sGOoTDq7p75+rTufHqHZV2JbkpwrDh9fv808OHPax28ybyqRGMERITIKKKTddQdPnxqKdb/OrlyUdlmOY2WidicSB75TF9gallE838gbHuku1QkNuH0exQS4AV31Dpq9k3177j5F2qpGs7OnDvIw3+28faTWaxn65UtpojSmDzKGa4pGQPgO5DYrACDWq57Hvj99+ZJ/nPG5JGBUBEGJbiUlwXDkoi/rtsplix6ppJ17hP7YMGGtal8Ez2WujnMNxatxrUuSnHHTqcQ=|00001000000506202789||

SELLO DIGITAL DEL EMISOR

jRKQDKa6M3K11geAYxaMF+rHzSRAJfJF6U/gQddenCLBK5T1o8kj4HHc7IXTCEKqH8xrY+sGOoTDq7p75+rTufHqHZV2JbkpwrDh9fv808OHPax28ybyqRGMERITIKKKTddQdPnxqKdb/OrlyUdlmOY2WidicSB75TF9gallE838gbHuku1QkNuH0exQS4AV31Dpq9k3177j5F2qpGs7OnDvIw3+28faTWaxn65UtpojSmDzKGa4pGQPgO5DYrACDWq57Hvj99+ZJ/nPG5JGBUBEGJbiUlwXDkoi/rtsplix6ppJ17hP7YMGGtal8Ez2WujnMNxatxrUuSnHHTqcQ=

SELLO DIGITAL DEL SAT

nTOefnzVmE2Z5J9k+eq1gMXWGWRDvT1/OEMK/4uDRZxIBKFiR1G1Drk6kxpWXtjUyN/gVjUvbapdOXLgZtrmGyJI3XJNG8ID2CfDyseTeeNzNWbjCkMC0BQvHktuOgQVe/rEXNwx+039899FoaixpJOuDIQValpVndL+ZIXPbb8Sq8sGmplLacO4ULzWwd04RVgO+qvWfKM3Qc0qF6T5iYCNzqEWn+R8LZABeBT4yh3/1fSiuxHXiHFVjuy+yh75AJ/1WWJD9D+8Zlvh7KbCkE6ZmuU+nM7ScnNpxT7SFG3RuoBpP3PZTuPxA0XgFbBY3aq/mgtWEwhrT3nO3XZjGg=



Lugar, fecha y hora de emisión: 90000 a 13 de Mayo del 2024 09:35:14
Fecha y hora de certificación: 13 de Mayo del 2024 10:36:14
No. de serie del certificado del emisor: 00001000000507245944
No. de serie del certificado del SAT: 00001000000506202789
Método de pago: PUE-Pago en una sola exhibición
Forma de pago: 01-Efectivo
Condiciones de pago: Inmediato

Moneda: MXN

Tipo de cambio: \$1



PRESIDENCIA DE COMUNIDAD
ACXOTLA DEL RÍO
Totolac, Tlax.
2021 - 2024



REPORTE FOTOGRÁFICO



ACXOTLA DEL RÍO

Área/Programa	PRESIDENCIA DE COMUNIDAD DE ACXOTLA DEL RIO
Actividad o apoyo:	

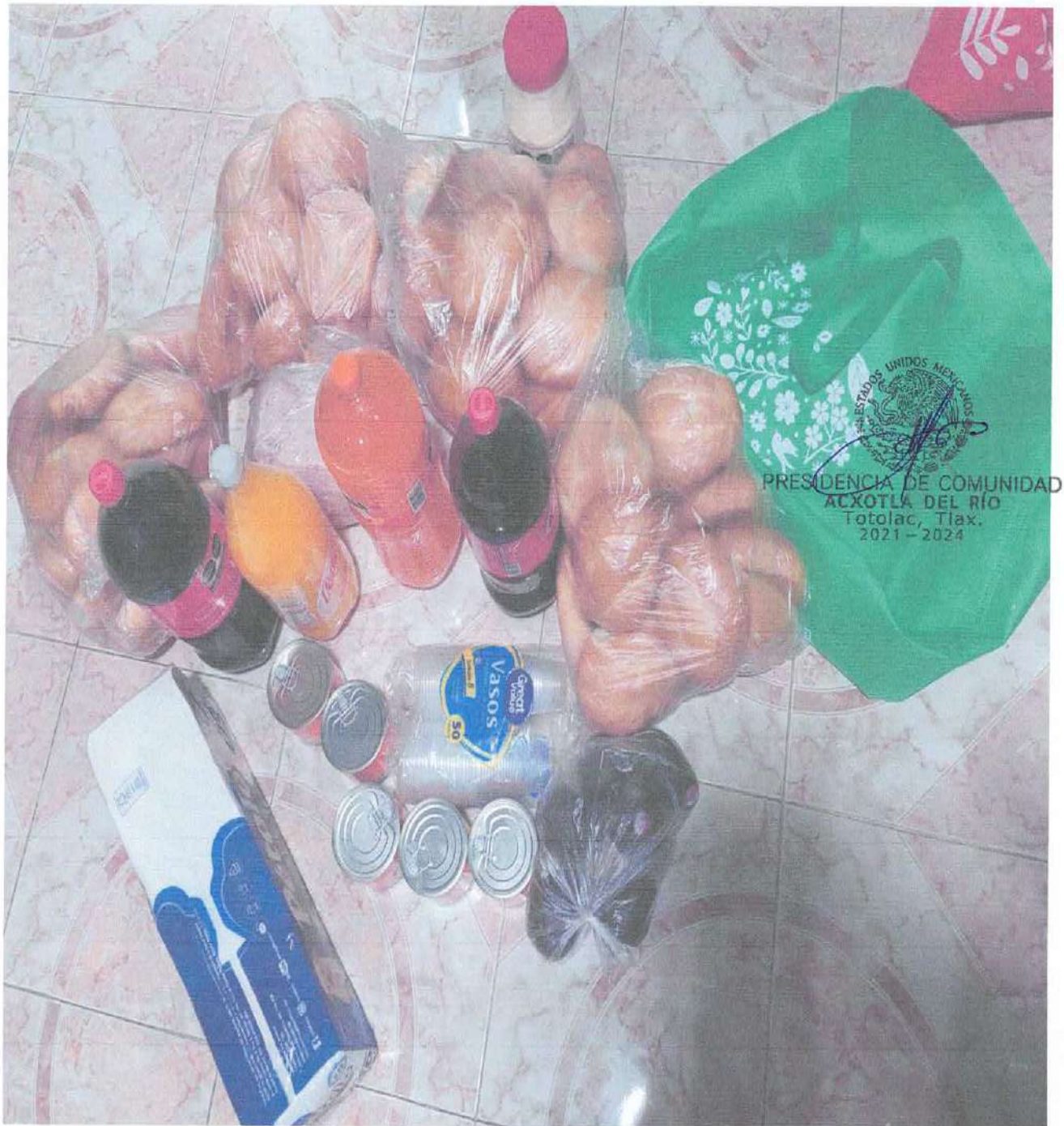

-->

PATRICIA PEREZ MARQUEZ

RFC: PEMP671009KQ1

612 - Personas Físicas con Actividades Empresariales y Profesionales

Lugar de expedición: 90000

CALLE LIRA Y ORTEGA 28 C

TLAXCALA CENTRO

TLAXCALA TLAXCLA

Version CFDI 4.0

Fecha y Hora de Certificación

2024-05-11T21:19:04

Fecha de emisión

2024-05-11T21:19:01

Folio Fiscal

7D1CA5DC-BC0F-4DD8-A846-DA937A27F8EA

No. Certificado Digital

00001000000705911577

No. Serie Certificado SAT

00001000000706199269

RFC Proveedor Certificación

SED1102088J7

Receptor del comprobante fiscal

MUNICIPIO DE TOTOLAC TLAX

RFC: MTT850101U72

REGIMEN: 603

PALACIO MUNICIPAL SN

TOTOLAC TLAXCALA

C.P. 90160

Uso CFDI: G03 - Gastos en general

P.C. Candelaria

A Poyo a vecinos de la
Comunidad con compra
de insumos para gelatina
para Festividad del día
del niño

CANTIDAD	UNIDAD	PRODUCTO SERVICIO CONCEPTO	PRECIO UNITARIO	IMPORTE
3	XPX Paquete	52151504 - VASO GELATINERO #18 MAGNOPLASTICA	41.38	124.14
Base: 124.14 Impuesto Traslado: IVA (002) Tipo Factor: Tasa Tasa o Cuota: 0.160000 Importe: 19.86				
3	XPX Paquete	52151503 - CUCHARA PASTELERA JUMA	9.48	28.44
Base: 28.44 Impuesto Traslado: IVA (002) Tipo Factor: Tasa Tasa o Cuota: 0.160000 Importe: 4.55				
1	H87 Pieza	50193103 - SALSA BOTANERA 1L	32.00	32.00
Base: 32.00 Impuesto Traslado: IVA (002) Tipo Factor: Tasa Tasa o Cuota: 0.000000 Importe: 0.00				
3	XPX Paquete	52151504 - VASO PLASTICO INIX 8TR	21.55	64.65
Base: 64.65 Impuesto Traslado: IVA (002) Tipo Factor: Tasa Tasa o Cuota: 0.160000 Importe: 10.34				
16	H87 Pieza	50192404 - GELATINA SAYES	14.35	229.60
Base: 229.52 Impuesto Traslado: IVA (002) Tipo Factor: Tasa Tasa o Cuota: 0.000000 Importe: 0.00				

Tipo de Comprobante: I - Ingreso

Forma de pago: 01 - Efectivo

Método de pago: PUE - Pago en una sola exhibición

Moneda: MXN

Cantidad con letra: Quinientos trece pesos, 50/100 MXN

Subtotal \$478.83
Descuento \$0.08
IVA 16% \$34.75
IVA 0% \$0
TOTAL \$513.50

Cadena original del complemento de certificación digital del SAT

||1.2|7D1CA5DC-BC0F-4DD8-A846-DA937A27F8EA|2024-05-11T21:19:04|SED1102088J7|MyPA1+Mtn+TtgkAYYSvcw2mEXw1DRzLBd
xVBnimaVsQn3/sTGxOnFG+1+E5/YWc8ZucCeKHFGZ+leDCMStk6J5nUwhFUWM7FbKpsTa9cqvg6W331H+cdD8SUufmenx+hCXZ3aXRoaj4d2cuDF1qOynxwnh4zug8OiWpjuh69FTQ10nlaYHuBdHYfUdsnj4zKjAgOHsKRejZmXfzQJON1UGvzC
uDF1qOynxwnh4zug8OiWpjuh69FTQ10nlaYHuBdHYfUdsnj4zKjAgOHsKRejZmXfzQJON1UGvzC
5st9tBhlfPoqj28jM72gnVxheTkzOP9vJTG14/B+bmKZeHr1rOjCRbo2bAFmWuSptsyAzVWvBbflq8wx8Rjly3oQ==|00001000000706199269|

Sello Digital del CFDI

MyPA1+Mtn+TtgkAYYSvcw2mEXw1DRzLBdVBNimaVsQn3/sTGxOnFG+1+E5/YWc8ZucCeKHFGZ+leDCMStk6J5nUwhFUWM7FbKpsTa9cqvg6W331H+cdD8SUufmenx+hCXZ3aXRoaj4d2cuDF1qOynxwnh4zug8OiWpjuh69FTQ10nlaYHuBdHYfUdsnj4zKjAgOHsKRejZmXfzQJON1UGvzC
GlcHscj0kIK90sg5Gvqm/1ruD8Pe6UGASp5st9tBhlfPoqj28jM72gnVxheTkzOP9vJTG14/B+bmKZeHr1rOjCRbo2bAFmWuSptsyAzVWvBbflq8wx8Rjly3oQ==

Sello Digital del SAT

lodKohMeir5sKcE9Yyd+xKLoqjF51dLjhdSEWs/QYQsnAMEKpWgtbf+n6srahnlajuyUzQ19MypculPqbGlCTEDi21nsgZag/w6885315x6uMg9foLyM7fMjJISCAR6QAACyYbYI87MBY9ZMwMr6uuVfb/7I5z8Cg1/LJOofMbZcIBLXUSqLX9NCCcoSanMFVRPb1aKNeEZRqdcG4sSLmK91Vqy2quR4pjWcEh3wB4ql8eHfbCEKMBHX2ffPjAJXrtETdfUpThL3qYMI+KP20MNP9eHujM/iOCxNAL8k0726CNirPN+IFwHxXdlonV0n2Pw





FACTURA

DOMPVZAARN 8369

OPERADORA Y PROCESADORA DE
PRODUCTOS DE PANIFICACION

OPP010927SA5

601 - General de Ley Personas Morales

USO CFDI G03 - Gastos en general

LUGAR EXPEDICIÓN 90000

SUCURSAL: 11621

TICKET: 104265782

FECHA DE EMISIÓN: 27/05/2024 11:46:44 p. m.

LUGAR DE EMISIÓN: 90000

TIPO DE DOCUMENTO: Ingreso

MONEDA: MXN

MUNICIPIO DE TOTOLAC TLAX

MTT850101U72

RÉGIMEN FISCAL 601 - General de Ley Personas Morales

DOMICILIO FISCAL 90160

A Poyo a vecinos de la comunidad
con pizzas para festividad
del día del niño

CANT	PRODUCTO			IMPORTE		IMPUESTO			
	CLAVE	CONCEPTO	U DE M	VALOR UNITARIO	IMPORTE	OBJETO IMP	IMPUESTO	TIPO FACTOR	TIPO TASA
1	90101503	ESTABLECIMIENTOS DE COMIDA RÁPIDA AL 16%	E48 - Unidad de servicio	1055.17	1055.17	02	002 - IVA	Tasa	16%

FORMA DE PAGO 28 - Tarjeta de débito

MIL DOSCIENTOS VEINTICUATRO PESOS 00/100 MXN

CONSUMO DEL DÍA 11/05/2024

SUBTOTAL	\$1,055.17
IVA	\$168.83
TOTAL	\$1,224.00

Folio Fiscal	Fecha y Hora de Certificación	No. Certificado Digital	Método de Pago
1DE40AC6-462D-407F-9DE1-586E1D599593	27/05/2024 11:46:49 p. m.	00001000000516042293	PUE - Pago en una sola exhibición

ESTE DOCUMENTO ES UNA REPRESENTACIÓN IMPRESA DE UN CFDI v4.0

No. serie CSD SAT

00001000000505211329

Sello digital del emisor

ADIMCIZv9OBIAwChZbWhzKqbWRI/HicTzRqYYDWaGOM9tc14DDiqZZISmDBoD33+Um2nJ7ryCeM1H5wgYU14Mc50PcEdDxytk4SUvLQK5JcgUhShsyM15n68d4/duVB7bK8Yr8e9d/4pY+gvR+H25R8c+3ROLd48noCF5CfIdR4ODS8yAbSF15B6U4bPlnY+0en77k1CFGKXpavIIEMyIOF7wwKdLSYKL4YgmTbi+gydaGqdBqdSpoUqM4IAtcVRVELc1fwD0ywK1jgYn5k0ccvkqENYnzOBXqQo2aDqKMqjH4zwbjJqrdJPSRUxolKJeaoyYe2ww==

Sello digital del SAT

V7TmKFidAfbXLa3fRiJc0AnlicAp5nglskYLYt0eoYu0Wv7TVHnF5J5O7EGdshOSDdZ52djutxUg8VC8jM8Z8IP39Sbo5SzZIK127XH35q2ecpgowEPdINSA8z71L+88ToUuezmMVzCEGQgF67hio6NkHundu4zlvS1yQxwAvYlx7EoAB0lp/4xoezvME5x1RbN4FPMM43r3HKVc0waLnv3GieYINekliqBdMQJcWtTb0Ju4Svhu73aaO1T9mrWEFGzDQ3tsj/YEGZugoSA8fgrRSKrdSEIDfsgn/aP3HFJ+1C0Q+2ZrBsvQOLqwmun6o5YSdei07EScCvg==

Cadena original del complemento de certificación digital del SAT

j1,11DE40AC6-462D-407F-9DE1-586E1D599593|2024-05-27T23:46:49|NT020124V62|ADIMCIZv9OBIAwChZbWhzKqbWRI/HicTzRqYYDWaGOM9tc14DDiqZZISmDBoD33+Um2nJ7ryCeM1H5wgYU14Mc50PcEdDxytk4SUvLQK5JcgUhShsyM15n68d4/duVB7bK8Yr8e9d/4pY+gvR+H25R8c+3ROLd48noCF5CfIdR4ODS8yAbSF15B6U4bPlnY+0en77k1CFGKXpavIIEMyIOF7wwKdLSYKL4YgmTbi+gydaGqdBqdSpoUqM4IAtcVRVELc1fwD0ywK1jgYn5k0ccvkqENYnzOBXqQo2aDqKMqjH4zwbjJqrdJPSRUxolKJeaoyYe2ww==|00001000000505211329|





REPORTE FOTOGRÁFICO

Área/Programa	PRESIDENCIA DE COMUNIDAD DE LA CANDELARIA TEOTLALPAN
Actividad o apoyo:	EVIDENCIA FOTOGRAFICA DIA DE NIÑO MAYO 2024



ESTADOS UNIDOS MEXICANOS
PRESIDENCIA DE COMUNIDAD
LA CANDELARIA TEOTLALPAN
To. Jac, Tlax.
2021 - 2024