

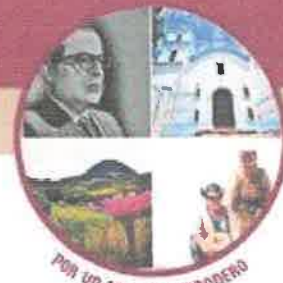

# TRANSFORMANDO TLALIXTAQUILLA

GOBIERNO MUNICIPAL 2021-2024



**Dependencia:** H. Ayuntamiento de Tlalixtaquilla de Maldonado, Guerrero.

**Sección:** Unidad de Transparencia.

**Número:** UT/030/2024

**Asunto:** El que abajo se indica.

Tlalixtaquilla de Maldonado, Gro. A 13 de agosto de 2024.

## A QUIEN CORRESPONDA PRESENTE.

El que suscribe, Lic. Jesús Alexis Valente Bautista, Titular de la Unidad de Transparencia del H. Ayuntamiento Municipal Constitucional de Tlalixtaquilla de Maldonado, Guerrero. En atención a la solicitud de información presentada mediante la Plataforma Nacional de Transparencia y dirigido a este ente fiscalizable con número de folio **121299424000012** de fecha **31/07/2024**. Me permito remitir a usted la siguiente respuesta:

**Se envía el cuestionario con las respuestas según lo recabado de los trabajos que se realizan en la Dirección de Servicios Públicos del H. Ayuntamiento de Tlalixtaquilla de Maldonado, sobre los Programas Municipales para la Prevención y Gestión Integral de los Residuos Sólidos Urbanos, de igual manera se anexa el organigrama de la dependencia.**

Sin más por el momento, y esperando que la información proporcionada sea de utilidad para los fines y usos correspondientes, aprovecho la oportunidad para enviarle un cordial saludo.

*"Por un cambio verdadero"*



H. Ayuntamiento  
Municipal  
Constitucional  
Unidad de  
Transparencia  
Tlalixtaquilla de  
Maldonado, Gro.  
2021-2024

Atentamente

**Lic. Jesús Alexis Valente Bautista**  
**Titular de la Unidad de Transparencia**



# TRANSFORMANDO TLALIXTAQUILLA

GOBIERNO MUNICIPAL 2021-2024



Anexo A. Cuestionario de ayuda para efectuar el diagnóstico de un PMPGIRSU

## Datos generales de quién levanta la información:

- 1 Región: **Montaña**
- 2 Encuestador: **Jesús Alexis Valente Bautista**
- 3 Fecha: **5 de agosto de 2024**
- 4 Inicio: **5 de agosto de 2024**
- 5 Terminó: **9 de agosto de 2024**

"Por un cambio verdadero"



## A. Información general del municipio

### 1. Localidades servidas:

(Indica con X, si es ciudad, villa o pueblo)

Nombre	Ciudad	Villa	Pueblo
TLALIXTAQUILLA			X
MEXQUITITLAN			X
LA LUZ DE JUÁREZ			X
SANTA CRUZ			X
LA RIVERA			X
CANNAN CIUDAD DE LA LUZ			X
TECOYAME DE GUADALUPE			X
AHUACATITLÁN			X

## B. Datos referentes a autoridades municipales

### 2. Autoridades Municipales:

#### 2.1. Presidente Municipal

Nombre:	RAQUEL GARCÍA ORDUÑO
Profesión	NO DATO



# TRANSFORMANDO TLAXIHTAQUILLA

GOBIERNO MUNICIPAL 2021-2024



## 2.2. Responsable del Servicio de Limpia (puede ser la misma persona que el anterior)

Nombre:	VANEXI MALDONADO HERNÁNDEZ
Profesión	NO DATO
Experiencia (años)	3 AÑOS
Número telefónico	NO DATO
Correo electrónico	NO DATO

## 2.3. Responsable de medio ambiente

Nombre:	ANA LAURA GONZÁLEZ ROMERO, REGIDORA DE DESARROLLO RURAL, MEDIO AMBIENTE Y RECURSOS NATURALES.
Profesión	NO DATO
Experiencia (años)	3 AÑOS
Número telefónico	NO DATO
Correo electrónico	NO DATO

## 3. Organización y administración del servicio de limpia

	Si	No	Año
¿Cuentan con reglamento de limpia?	X		NO DATO
¿Cuentan con contabilidad separada para el servicio de limpia?	X		NO DATO
¿Cuál es el monto del presupuesto anual para residuos sólidos?	\$		2024
¿Tienen ingresos por el manejo de RS?		X	
En caso sí, ¿en qué etapa? (cobro por recolección, por acopio, por tratamiento)			

## 4. Organigrama

SOLICITA EL ORGANIGRAMA DE LA ESTRUCTURA DEL MUNICIPIO Y ESPECIALMENTE DE LAS ÁREAS RELACIONADAS CON RESIDUOS SÓLIDOS. EN CASO DE QUE ESTÉ DISPONIBLE, HAGA UN DIBUJO EN HOJA SEPARADO

Por un cambio verdadero



H. Ayuntamiento  
Municipal  
Constitucional  
Unidad de  
Transparencia  
Tlaxihtaquilla de  
Maldonado, Gro.  
2021 - 2024





# TRANSFORMANDO TLAXIUTLA

GOBIERNO MUNICIPAL 2021-2024



C. Datos referentes al servicio de limpia

5. Nombre de las localidades a donde se presta el servicio (añadir tantas líneas como sea necesario)

1. TLAXIUTLA
2. MEXQUITILAN
3. LA LUZ DE JUÁREZ
4. SANTA CRUZ
5. LA RIVERA
6. CANNAN CIUDAD DE LA LUZ
7. TECOYAME DE GUADALUPE
8. AHUACATILÁN

Por un cambio verdadero



H. Ayuntamiento  
Municipal  
Constitucional  
Unidad de  
Transparencia  
Tlaxiutla de  
Maldonado, Gro.  
2021 - 2024



# TRANSFORMANDO TLALIXTAQUILLA

GOBIERNO MUNICIPAL 2021-2024



## 6. Longitud de las calles pavimentadas a nivel municipal

km: DE 2 A 5 KILOMETROS

## 7. Generación total de RSU (estimación del municipio)

1/2 t/día

## 8. Habitantes que cuentan con el servicio

Total: 7,500 habitantes;

Porcentaje de cobertura: 100%

## 9. Concesiones del Servicio

	Si	No	Parcial (%)
¿Tiene concesionado el barrido?		X	
¿Tiene concesionado la recolección?		X	
¿Existe tratamiento previo?		X	
¿Se encuentra concesionado el tratamiento?		X	
¿Existe planta de transferencia?		X	
¿Se encuentra concesionado la transferencia?		X	

## 10. Componentes del sistema:

Componente	Si	No	Referencia a preguntas
Barrido manual	X		
Barrido mecánico		X	
Recolección	X		
Transferencia		X	
Tratamiento		X	
Disposición Final	X		
Centros de Acopio		X	
Área para recibir quejas	X		

"Por un cambio verdadero"



H. Ayuntamiento  
Municipal  
Constitucional  
Unidad de  
Transparencia  
Tlalixtaquilla de  
Maldonado, Gro.  
2021-2024

C 1:

Barrido

## 11. Barrido manual

Existe: Sí ☒ No ☐ Parcial ☐ Especifique 50 (%) En caso de  
NO sigue con pregunta 14.



# TRANSFORMANDO TLALIXTAQUILLA

GOBIERNO MUNICIPAL 2021-2024



## 12. Datos del barrido manual

		Unidad
Longitud total de vías barridas	4	km/día
Superficie total de plazas barridas	1000	m²/día
Turnos del servicio de barrido	2	Turnos/día
Empleadas (mujeres) totales en el barrido	4	Empleadas
Empleados (hombres) totales en el barrido	3	Empleados
Costo global del barrido	----	\$

## 13. Aplicación de costos del barrido manual

	Cantidad	Unidad
Número de días laborables por semana	6	Días/semana
<b>Cargo del personal involucrado:</b>		
• Supervisor (indicar hombre o mujer)	1 H 1 M	Empleadas/os
• Barrenderos (hombres)	2	Empleados
• Barrenderas (mujeres)	3	empleadas
<b>Salario mensual por cargo y número de salarios por año</b>		
• Supervisor (indicar hombre o mujer)	6,000	\$
• Barrenderos (hombres)	6,000	\$
• Barrenderas (mujeres)	6,000	\$
<b>Equipo y herramientas utilizados</b>		
• Escobas	10	Número
• Pala	5	Número
• Carritos	7	Número
• Barredora	0	

## 14. Barrido mecánico

Existe: Sí ☐ No ☒ Parcial ☐ Especifique \_\_\_\_\_ (%)  
En caso de NO, seguir con la pregunta 17.

## 15. Datos del barrido mecánico

Av. Morelos #1 C.P. 41350, Tlalixtaquilla de Maldonado, Gro. Correo Electrónico: [tlalixtaquilla.gob@gmail.com](mailto:tlalixtaquilla.gob@gmail.com)

"Por un cambio verdadero"



H. Ayuntamiento  
Municipal  
Constitucional  
Unidad de  
Transparencia  
Tlalixtaquilla de  
Maldonado, Gro.  
2021-2024





# TRANSFORMANDO TLALIXTAQUILLA

GOBIERNO MUNICIPAL 2021-2024



		Unidad
Número de unidades de máquinas de barrido		Número
Longitud total de vías barridas		km/día
Turnos del servicio de barrido		Turnos/día
Empleadas (mujeres) totales en el barrido mecánico		Empleadas
Empleados (hombres) totales en el barrido mecánico		Empleados
Costo global del barrido mecánico		\$

## 16. Aplicación de costos del barrido mecánico

		Unidad
Número de días laborables por semana		Días/semana
<b>Cargo del personal involucrado:</b>		
• Supervisor (indicar hombre o mujer)		Empleadas/os
• Operador de maquina (hombres)		Empleados
• Operadora de maquina (mujeres)		empleadas
<b>Salario mensual por cargo y número de salarios por año</b>		
• Supervisor (indicar hombre o mujer)		\$
• Operador de maquina (hombres)		\$
• Operadora de maquina (mujeres)		\$
<b>Equipo y herramientas utilizados</b>		
• Maquinas		Número
		Número
		Número
Consumo de combustible de barredora		km/litro
Tipo de combustible		

Por un cambio verdadero



H. Ayuntamiento  
Municipal  
Constitucional  
Unidad de  
Transparencia  
Tlaxihtaquilla de  
Maldonado, Gro.  
2021-2024

C 2:

Recolección

## 17. Recolección

Existe: Sí ☒ No ☐ L Parcial ☐ Especifique 50(%) En caso de NO, seguir con la pregunta 26.



TRANSFORMANDO  
**TLALIXTAQUILLA**  
GOBIERNO MUNICIPAL 2021-2024



**18. El servicio de recolección es:**

	Sí		No
	Total	Parcial (%)	
Municipal	X		
Concesionado			X
Ejecutado por el Sector Informal			X

"Por un cambio verdadero"



H. Ayuntamiento  
Municipal  
Constitucional  
Unidad de  
Transparencia  
Tlaxiutla de  
Maldonado, Gro.  
2021-2024





# TRANSFORMANDO TLAXIUTLA

GOBIERNO MUNICIPAL 2021-2024



En caso de que el servicio sea concesionado, anotar el nombre de la empresa: \_\_\_\_\_

## 19. Frecuencia de la recolección (veces por semana)

Una ☐ Dos ☒ Tres ☐ Cuatro ☐ Cinco ☐ Seis ☐ Siete ☐ Más ☐

## 20. ¿Se realiza la recolección selectiva?

Sí ☐ No ☐ Parcial ☒ Especifique 50%

## 21. Información relacionada con la recolección a nivel municipal

		Unidad
Rutas en el municipio	12	Número de rutas
Turnos de recolección	2	Turnos / día
Promedio de vehículos operando	1	Vehículos / día
Promedio de vehículos en reserva	0	Vehículos / día
Promedio de vehículos en mantenimiento	0	Vehículos / día

## 22. Tipo de recolección

	SÍ	No
Puerta a puerta	<input checked="" type="checkbox"/>	
Acera	<input checked="" type="checkbox"/>	
Entrega a los camiones por los generadores	<input checked="" type="checkbox"/>	
Depósito en contenedores descentralizados	<input checked="" type="checkbox"/>	
Otra (¿cuál?)		

## 23. Personal en recolección a nivel municipal

	Número	Hombres	Mujeres	Unidad
Chóferes	2	2	0	Turnos / día
Trabajadores en la recolección	2	2	0	Empleados
Número de cuadrillas de recolección	2	2	0	Cuadrillas

## 24. Costo del Servicio de recolección

		Unidad
Costo de mantenimiento	---	\$ / mes
Costo de recolección	----	\$ /mes



# TRANSFORMANDO TLAXIUTLA GOBIERNO MUNICIPAL 2021-2024



## 25. Lista de los vehículos de recolección y sus características

Marca / Tipo	Año	Compactador	Volteo	Otro	Capacidad (m³)	Turnos al día
						2

Si es necesario, anexar hoja.

"Por un cambio verdadero"



D: Transferencia

## 26. Transferencia

Existe: Sí ☐ No ☒ En caso de NO sigue con pregunta 33

Parcial ☐ Especifique \_\_\_\_\_ (%)

## 27. Plantas y localidades a las que presta el servicio

- 1.- \_\_\_\_\_
- 2.- \_\_\_\_\_
- 3.- \_\_\_\_\_

## 28. Información de la planta de transferencia

	Unidad
Cantidad de RS transferidos	t / día
Distancia de la planta al sitio de disposición	
1.-	km
2.-	km
3.-	km
Turnos en los que trabaja la planta	Turno / día

## 29. Personal de transferencia a nivel municipal





TRANSFORMANDO  
**TLALIXTAQUILLA**  
GOBIERNO MUNICIPAL 2021-2024



	Número	Hombres	Mujeres	Unidad
Obreros				Empleados
Total, de empleados				Empleados
Administración				Empleados
Chóferes en transferencia				Empleados
Obreros en transferencia				Empleados

30. ¿La planta de transferencia está concesionada? ☐ Sí ☐ No

En caso de Sí:

Nombre del concesionario \_\_\_\_\_

Tiempo pactado de concesión \_\_\_\_\_ años

31. Costo del Servicio de transferencia a nivel municipal

	Unidad
Costo de transferencia	\$ / mes
Costo de mantenimiento	\$ / mes
Costo de recolección	\$ / mes

32. Información detallada del servicio de transferencia a nivel municipal

	Número	Hombres	Mujeres	Unidad
Días laborables por semana				Día / semana
Promedio de horas de trabajo por turno				Horas / turno
<b>Cargo del personal involucrado</b>				
Supervisor				Empleado
Barrendero				Empleado
				Empleado
				Empleado
<b>Salario del personal por turno</b>				
				\$ / mes
				\$ / mes
				\$ / mes
				\$ / mes
<b>Tipo de equipo requerido</b>				
		Costo (\$)		\$ / equipo
				\$ / equipo
<b>Capacidad del equipo</b>				
				t/ equipo
				t/ equipo
<b>Vida útil de las instalaciones</b>				
				Años
				Años
				Años







# TRANSFORMANDO TLALIXTAQUILLA



GOBIERNO MUNICIPAL 2021-2024

Compostaje normal  
Lombricompostaje

Parcial  
Parcial

☐  
☐

Sí  
Sí

No  
No

"Por un cambio verdadero"



H. Ayuntamiento  
Municipal  
Constitucional  
Unidad de  
Transparencia  
Tlalixtaquilla de  
Maldonado, Gro.  
2021 - 2024



TRANSFORMANDO  
**TLALIXTAQUILLA**  
GOBIERNO MUNICIPAL 2021-2024



**39. Datos generales de la planta de compostaje:**

Tipo de información	número	Unidad
Número de turnos que opera		Turno / día
Cantidad de residuos tratados (ingreso)		t / mes
Cantidad de material producido (egreso)		t / mes
Número de empleados en la planta: hombres		Hombres
mujeres		Mujeres
Costo de tratamiento		\$ / mes

F 2. Otro tipo de planta. \_\_\_\_\_

**40. Planta de**

Existe: Sí ☐ ubicación: \_\_\_\_\_

No ☐ En caso de NO, seguir con la pregunta 42.

**41. Datos generales de la planta de compostaje:**

Tipo de información	Número	Unidad
Número de turnos que opera		Turno / día
Cantidad de residuos tratados (ingreso)		t / mes
Cantidad de material producido (egreso)		t / mes
Número de empleados en la planta: hombres		Hombres
mujeres		Mujeres
Costo de tratamiento		\$ / mes

\*Por un cambio verdadero



H. Ayuntamiento  
Municipal  
Constitucional  
Unidad de  
Transparencia  
Tlalixtaquilla de  
Maldonado, Gro.  
2021-2024

**G. Disposición final de los residuos sólidos**

**42. Sitio de disposición final**

Existe: Sí ☒ Ubicación: Carretera Tlalixtaquilla – Tecoyame

No ☐ ¿Dónde deposita? \_\_\_\_\_

En caso de NO, seguir con la pregunta 50.





# TRANSFORMANDO TLAXIUTLA

GOBIERNO MUNICIPAL 2021-2024



## 43. Tipo del sitio de disposición final

Tipo de del sitio en función NOM-083	ingreso	(%)	Unidad
Tipo "A" (> de 100 t / día)			t/día
Tipo "B" (50 a 100 t / día)			t/día
Tipo "C" (10 a 50 t / día)			t/día
Tipo "D" (menos de 10 t / día)	X		t/día
<b>Otras informaciones</b>	<b>Si</b>	<b>No</b>	
Relleno sanitario (cumple 100% con la normatividad)	X		
Plan de Regularización vigente	X		
Sitio Controlado	X		
Sitio No Controlado		X	
Relleno Sanitario de Alta Compactación		X	
Otro:			

## 44. Propietario del terreno

Municipio: Sí ☐ No ☐  
Privado: Sí ☐ No ☐ Caso SI, nombre  
Concesionado Sí ☐ No ☐ Caso SI, nombre

## 45. Dato generales y específicas sobre el sitio de disposición

			Valor	Unidad
Vida útil de sitio (estimación)				Años
Superficie total del sitio				Ha
Tiempo de servicio del sitio (hasta hoy)				Años
Turnos				Turnos/día
	Número	Hombres	Mujeres	Unidad
Personal de administración				empleados
Chóferes de volteo				empleados
Chóferes de maquinaria				empleados
Peones				empleados
Otro personal (¿cuál?)				empleados

## 46. Ubicación geográfica (a obtener por el encuestador con GPS)

Latitud (norte – sur)	
Longitud (este- oeste)	
Altura MSNM	



# TRANSFORMANDO TLALIXTAQUILLA

GOBIERNO MUNICIPAL 2021-2024

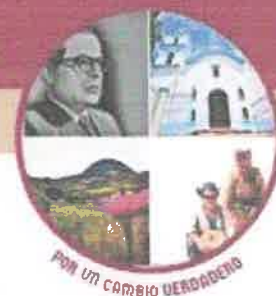

## 47. Forma de operación del sitio de disposición final

Manual: Sí ☒ No ☐ Diario ☐ Semanal ☐ Ocasional ☐  
Mecánico: Sí ☐ No ☒ Diario ☐ Semanal ☐ Ocasional ☐  
Mixto: Sí ☐ No ☒ Diario ☐ Semanal ☐ Ocasional ☐

## 48. Costos

	precio	Unidad
Mantenimiento	-----	\$ / mes
Costo global	-----	\$ / mes
Costo para privados por la disposición	-----	\$ / t
Costo para otros municipios por la disposición	-----	\$ / t

## 49. Costos detallados

	Número	Hombres	Mujeres	Unidad
Días laborables por semana	NO DATO	NO DATO	NO DATO	Día / semana
Promedio de horas de trabajo por turno	NO DATO	NO DATO	NO DATO	Horas / turno
<b>Cargo del personal involucrado</b>				
Supervisor	NO DATO	NO DATO	NO DATO	Empleado
Barrendero	NO DATO	NO DATO	NO DATO	Empleado
				Empleado
				Empleado
<b>Salario del personal por cargo</b>				
	NO DATO	NO DATO	NO DATO	\$ / mes
	NO DATO	NO DATO	NO DATO	\$ / mes
	NO DATO	NO DATO	NO DATO	\$ / mes
				\$ / mes
<b>Tipo de equipo requerido</b>				
	Capacidad	Costo (\$)		\$ / equipo
				\$ / equipo
				\$ / equipo
				\$ / equipo
				\$ / equipo
<b>Instalaciones (tipo)</b>				
	Vida útil	Costo (\$)		Por tipo inst.
				Por tipo inst
				Por tipo inst
				Por tipo inst
				Por tipo inst
				Por tipo inst



# TRANSFORMANDO TLALIXTAQUILLA

GOBIERNO MUNICIPAL 2021-2024



## 50. Números de quejas:

	Número por mes
Barrido manual	0
Barrido mecánico	0
Recolección	0
Transferencia	0
Composteo	0
Otro tratamiento (¿cuál?)	0
Centros de Acopio	0
Disposición Final	0

## 51. . Comentarios / Observaciones:

(Ej.: testimonios, narraciones, anécdotas, historias, datos que enriquezcan el conocimiento del perfil y/o del trabajo y las relaciones laborales)

"Por un cambio verdadero"

ESTADOS UNIDOS MEXICANOS  
H. Ayuntamiento  
Municipal  
Constitucional  
Unidad de  
Transparencia  
Tlalixtaquilla de  
Maldonado, Gro.  
2021-2024



# ORGANIGRAMA MUNICIPAL

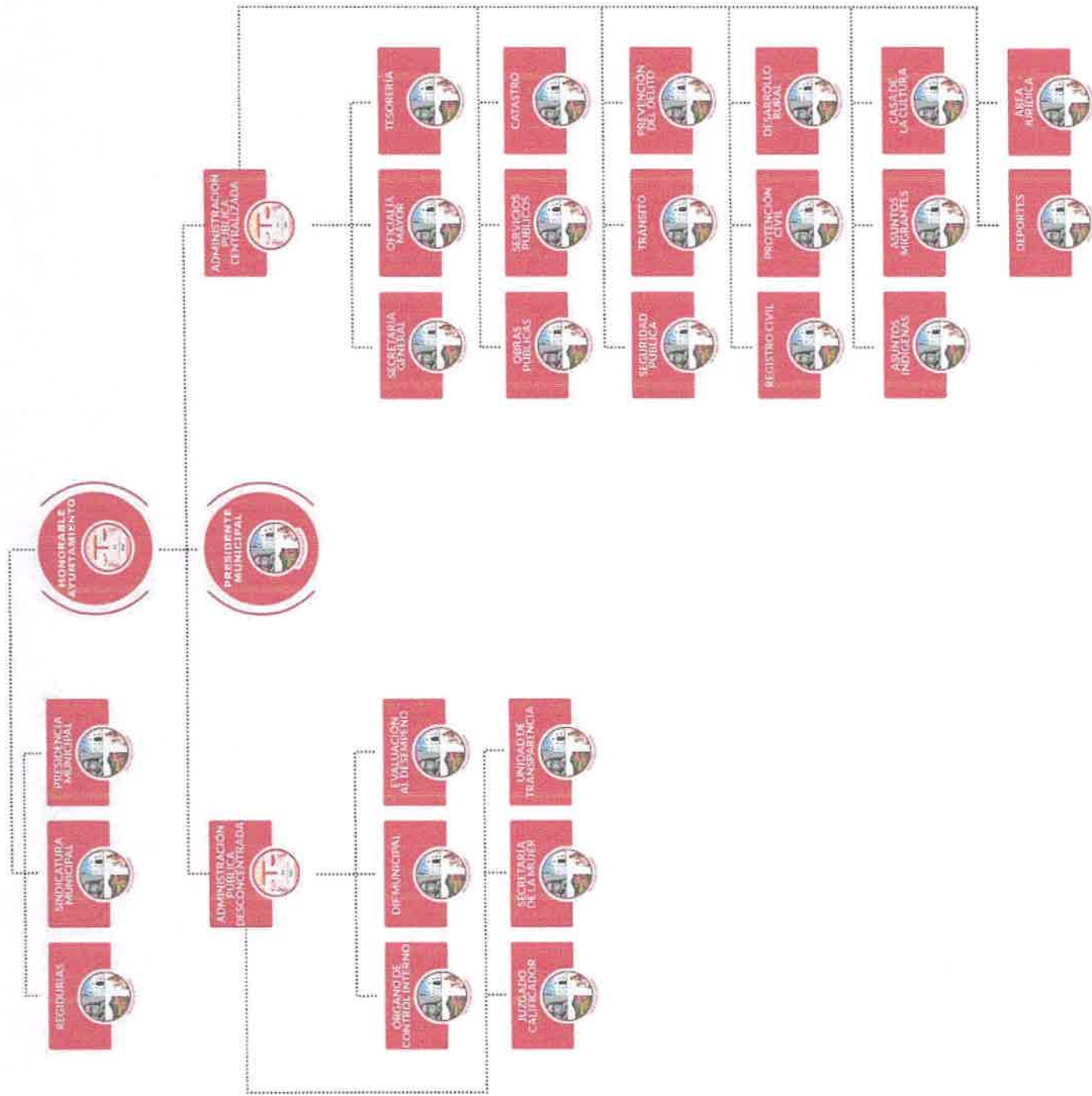

"Por un cambio verdadero"



H. Ayuntamiento Municipal  
Constitucional  
Unidad de  
Transparencia  
Tlaxiaco, Gro.  
Maldonado, Gro.  
2021 - 2024