



**Asunto:** Respuesta al No. De Folio **220459424000150**

**C. ARIADNA CRUZ CUEVAS**  
**PRESENTE**

Con fundamento en el Arts. 46°, fracciones II, IV y V, 121 y 130 de la **Ley de Transparencia y Acceso a la Información Pública del Estado de Querétaro** y en respuesta a su solicitud de información turnada a esta Unidad de Información Pública y Enlace, realizada a través de la Plataforma Nacional de Transparencia con No. De Folio **220459424000150**, en la que solicita:

- 2/Proporcionar la siguiente información sobre la licenciatura de derecho de esa institución.
- II. Mecanismos de acceso a educación y permanencia de estudiantes de la licenciatura en derecho
  1. Indicar si tienen lineamientos generales -o similar- de postulación y admisión a la licenciatura, indicar denominación, además proporcionar copia digital o fuente de consulta
  2. Explicar si hay acciones afirmativas o cuotas de ingreso de personas de grupos en situación vulnerable de algún tipo en los procesos de admisión a la licenciatura; si las hay, indicar cuáles son y cuáles han sido los resultados de ingreso en los últimos 5 años
  3. Proporcionar el número de postulaciones y de admisiones a la licenciatura en los últimos 5 años, desagregados por:
    - a. Sexo o género: hombre, mujer, persona trans, identidad de género no binaria, otros(detallar)
    - b. Identidad étnico-racial: indígena (autoadscripción), persona hablante de lengua indígena (detallar cuál), afromexicana, afrodescendiente, otra(detallar)
    - c. Personas con discapacidad, detallando el tipo
  4. Indicar si tienen lineamientos o reglas de permanencia en la licenciatura - académicos y disciplinarios-, cuáles son y, en su caso, proporcionar copia digital o fuente de consulta
  5. Indicar si tienen lineamientos -o reglas- y requisitos de grado y titulación de la licenciatura y, en su caso, proporcionar copia digital o fuente de consulta
  6. Proporcionar los datos de deserción de la licenciatura durante los últimos 10 años, indicar el número de personas que han desertado desagregados por:
    - a. Sexo o género: hombre, mujer, persona trans, identidad de género no binaria, otros(detallar)
    - b. Identidad étnico-racial: indígena (autoadscripción), persona hablante de lengua indígena (detallar cuál), afromexicana, afrodescendiente, otra(detallar)
    - c. Personas con discapacidad, detallando el tipo de discapacidad reportada
- III. Mecanismos de acceso y evaluación a la carrera docente y de investigación en la licenciatura
  1. Indicar si tienen lineamientos generales -o similar- de postulación y contratación para ser docente investigador en la licenciatura, indicar denominación oficial de tal instrumento, además proporcionar copia digital o fuente de consulta



## UNIVERSIDAD AUTÓNOMA DE QUERÉTARO

### UNIDAD DE INFORMACIÓN PÚBLICA Y ENLACE



2. Indicar si tienen escalafones laborales y tabuladores salariales por escalafón del personal docente investigador, cuáles son y, en su caso, proporcionar copia digital o fuente de consulta.
3. Indicar si tienen lineamientos -o reglas- de promoción y ascenso dentro de la carrera docente, cuáles son y, en su caso, proporcionar copia digital o fuente de consulta.
4. Explicar la estructura académica y administrativa de la facultad a la que pertenece la licenciatura de derecho
5. Detallar los mecanismos de elección de autoridades académicas y administrativas en la facultad a la que pertenece la licenciatura de derecho
6. Indicar si tienen lineamientos o reglas para la asignación y distribución de carga de trabajo de los docentes y de investigación, cuáles son y, en su caso, proporcionar copia digital o fuente de consulta
7. Proporcionar los datos de asignación de cargas docentes, investigación y desarrollo institucional, indicando porcentualmente cómo se ha asignado estas cargas de trabajo en los siguientes rubros:
  - a. Sexo o género: hombre, mujer, persona trans, identidad de género no binaria, otros (detallar qué otros)
  - b. Identidad étnico-racial: indígena (autoadscripción), persona hablante de lengua indígena (detallar cuál), afromexicana, afrodescendiente, otra (detallar)
  - c. Personas con discapacidad, detallando el tipo de discapacidad reportada
  - d. Pertenencia al SNI y nivel que tienen.
  - e. Contratación: tiempo completo, tiempo parcial, o asignatura
  - f. Antigüedad en la licenciatura de derecho
8. Proporcionar datos de los permisos de "años sabáticos" de las personas docentes e investigadoras en los últimos 10 años, indicando porcentualmente cómo se han otorgado estos permisos de años sabáticos conforme a los rubros de desagregación del numeral anterior. (sic)

Puntualizando otros datos para su localización:

... ..

Una vez analizada su solicitud de información y de acuerdo a la dispersión de búsqueda mediante los oficios **Of/450/UIPE-UAQ/2024; Of/490/UIPE-UAQ/2024, Of/509/UIPE-UAQ/2024; Of/510/UIPE-UAQ/2024 Of/511/UIPE-UAQ/2024; Of/512/UIPE-UAQ/2024 y Of/533/UIPE-UAQ/2024** enviados a la Facultad de Derecho, Dirección de Servicios Académicos, Dirección de Atención a la Comunidad Universitaria, Secretaría de Planeación y Gestión Institucional, Dirección de Desarrollo Académico, Secretaría Académica y Dirección de Recursos Humanos de este Sujeto Obligado y conforme a lo contestado por la Unidad Administrativa correspondiente, esto; de acuerdo a las facultades y obligaciones de Secretarías, Facultades o Área Administrativas establecidas en el Estatuto Orgánico de la Universidad Autónoma de Querétaro.

Se anexa respuesta de:



1. Se anexa respuesta de: Facultad de Derecho, oficio con número de referencia FDD/025/2024-2. Esta Unidad ha verificado los links que se mencionan en el oficio y se encuentran activos y vigentes para su consulta:

<https://derecho.uaq.mx/index.php/educacion-continua-y-a-distancia/proceso-de-seleccion-y-admision/conv-derecho-2025-1>  
[https://www.uaq.mx/leyes/documentos/Reglamento\\_Estudiantes\\_UAQ.pdf](https://www.uaq.mx/leyes/documentos/Reglamento_Estudiantes_UAQ.pdf)  
<https://www.uaq.mx/leyes/documentos/EstatutoOrganicoUAQ.pdf>

2. Se anexa respuesta de: Dirección de Servicios Académicos, oficio con número de referencia DSA/172/2024
3. Se anexa respuesta de: Dirección de Atención a la Comunidad Universitaria, oficio con número de referencia UAQ-DACU-2024-123
4. Se anexa respuesta de: Secretaría de Planeación y Gestión Institucional, oficio con número de referencia SPGI/CIE/493/2024, se anexa un archivo en Excel.
5. Se anexa respuesta de: Dirección de Desarrollo Académico, oficio con número de referencia DDA/069-2024. Esta Unidad ha verificado los links que se mencionan en el oficio y se encuentran activos y vigentes para su consulta:

<https://supauaq.org/documentos/rippauaq.pdf>  
<https://dda.uaq.mx/index.php/convocatoria/a-concursos/232-convocatoria-tl-2024>  
<https://dda.uaq.mx/index.php/convocatoria/a-concursos/209-convocatorias-ptcuaq-2023>  
<https://dda.uaq.mx/index.php/convocatoria/a-concursos/199-convocatoria-ptcuaqsupauq-2023-2024>  
<https://dda.uaq.mx/index.php/convocatoria/procesode-promocion-academica/237-promocion-academica-anual2024>  
<https://dda.uaq.mx/index.php/coordinacion-de-formacion-y-evaluacion-docente/inicio>

6. Se anexa respuesta de: Secretaría Académica, oficio con número de referencia SA/CA/085/24, se anexa un archivo en Excel.
7. Se anexa respuesta de: Dirección de Recursos Humanos, oficio con número de referencia DRH/0731/2024. Esta Unidad ha verificado los links que se mencionan en el oficio y se encuentran activos y vigentes para su consulta.

<https://transparencia.uaq.mx/index.php/transparencia-y-rencion-de-cuentas/informacion-financiera/tabuladores>

Para acceder al link se sugiere copiar el link y pegarlo en la barra de direcciones del explorador.



## UNIVERSIDAD AUTÓNOMA DE QUERÉTARO UNIDAD DE INFORMACIÓN PÚBLICA Y ENLACE



Es importante mencionar que esta solicitud de acceso a la información se envió en primera instancia a la Facultad de Derecho, donde pertenecen los programas de derecho como es su solicitud inicial, la respuesta que emite la Facultad de Derecho hace referencia a las áreas de Dirección de Servicios Académicos, Dirección de Atención a la Comunidad Universitaria, Secretaría de Planeación y Gestión Institucional a través de la Coordinación de Información y Estadística, Secretaría Académica y Dirección de Desarrollo Académico.

Lo anterior con fundamento en los artículos 45, 46 fracción II, IV y V, 116, 117, 118, 119, 120, 121, 122, 123, 124, 128, 129 y 130 de la **Ley de Transparencia y Acceso a la Información Pública del Estado de Querétaro**.

Finalmente, considerando que el ejercicio del derecho de acceso a la información pública contribuye al fortalecimiento de espacios de participación que fomentan la interacción entre la sociedad y los entes obligados, me permito reiterarle que esta Unidad de Información Pública y Enlace se encuentra a sus órdenes.

Sin otro particular aprovecho la ocasión para enviarle un cordial saludo.

**Atentamente**

**“Educo en la verdad y en el honor”**

**M. S. I. Sandra Arteaga Ríos**  
**Responsable de la Unidad**  
**de Información Pública y Enlace UAQ**





UNIVERSIDAD AUTÓNOMA DE QUERÉTARO  
FACULTAD DE DERECHO

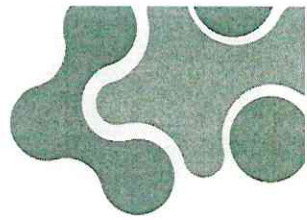

ÁREA DE INFORMACIÓN  
PÚBLICA Y ENLACE

Centro Universitario, a 28 de agosto del 2024

**FDD/025/2024-2**

Asunto: Respuesta Of/450/UIPE-UAQ/2024

**M.S.I. SANDRA ARTEAGA RIOS**  
**RESPONSABLE DE LA UNIDAD DE INFORMACIÓN**  
**PÚBLICA Y ENLACE UAQ**  
**PRESENTE**

Me permito enviarle un cordial saludo y a su vez, doy respuesta a la solicitud de acceso a la información turnada por la Unidad de Información Pública y Enlace con No. de folio **(220459424000150)**, turnada a esta unidad.

**Respuesta:**

**II. Mecanismos de acceso a educación y permanencia de estudiantes de la licenciatura en derecho.**

1.- Indicar si tienen lineamientos generales de postulación y admisión a la licenciatura, indicar denominación, además proporcionar copia digital o fuente de consulta.

- Se tienen lineamientos generales de admisión.
- Se denomina proceso de ADMISION A NUEVO INGRESO
- Se consulta oficialmente en <https://derecho.uaq.mx/index.php/educacion-continua-y-a-distancia/proceso-de-seleccion-y-admision/conv-derecho-2025-1>

2.- Explicar si hay acciones afirmativas o cuotas de ingreso de personas de grupos en situación vulnerable de algún tipo; si las hay, indicar cuáles son y cuáles han sido los resultados de ingreso en los últimos cinco años.

El proceso de admisión se realiza DE CONFORMIDAD los lineamientos establecidos por la Secretaría Académica de la universidad. Correspondería a la señalada señalar si existen acciones afirmativas.

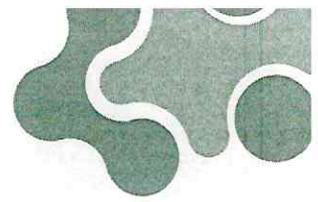

3.- Proporcionar el número de postulaciones y de admisiones a la licenciatura en los últimos 5 años, desagregados por:

- a) Sexo o género.
- b) Identidad étnico-racial.
- c) Personas con discapacidad, detallando el tipo.

Respuesta: Esta información puede ser solicitada a la Dirección de Servicios Académicos o Estadística UAQ.

4.- Indicar si tienen lineamientos o reglas de permanencia en la licenciatura-académicos y disciplinarios, cuáles son y en su caso, proporcionar copia digital o fuente de consulta.

La permanencia de un estudiante está establecida en el capítulo 3 del Reglamento de estudiantes denominado "De la trayectoria y la permanencia", que puede ser consultado en el sitio: [https://www.uaq.mx/leyes/documentos/Reglamento\\_Estudiantes\\_UAQ.pdf](https://www.uaq.mx/leyes/documentos/Reglamento_Estudiantes_UAQ.pdf)

5.- Indicar si tienen lineamientos o reglas y requisitos de grado y titulación de la licenciatura, en su caso, proporcionar copia digital o fuente de consulta.

Los requisitos de grado y titulación pueden conocerse en el capítulo VII del Reglamento de Estudiantes denominado "De la titulación y la obtención de grado", mismo que puede ser consultado en el sitio: [https://www.uaq.mx/leyes/documentos/Reglamento\\_Estudiantes\\_UAQ.pdf](https://www.uaq.mx/leyes/documentos/Reglamento_Estudiantes_UAQ.pdf)

6.- Proporcionar los datos de deserción de la licenciatura en los últimos 10 años:

Respuesta: Esta información no la posee la Facultad de Derecho, se puede solicitar al área de Estadística de la UAQ.

### **III. Mecanismos de acceso y evaluación a la carrera docente y de investigación en la licenciatura:**

1.- Indicar si tienen lineamiento generales de postulación y contratación para ser docente investigador en la licenciatura, indicar denominación oficial de tal instrumento, además proporcionar copia digital o fuente de consulta.





Respuesta: La Facultad de Derecho no postula ni contrata docentes; esta información puede ser solicitada a la Dirección de Desarrollo Académico de la Universidad.

2.- Indicar si tienen escalafones laborales y tabuladores salariales por escalafón del personal docente investigador, cuáles son y, en su caso, proporcionar copia digital o fuente de consulta.

Respuesta: Los escalafones y tabuladores no son competencia de esta Facultad, pueden ser solicitados a la Dirección de Recursos Humanos de Rectoría.

3. Indicar si tienen lineamientos -o reglas- de promoción y ascenso dentro de la carrera docente, cuáles son y, en su caso, proporcionar copia digital o fuente de consulta.

Respuesta: Las reglas de promoción y ascenso en la carrera docente, no son establecidas por la Facultad de Derecho, es competencia de la Dirección de Desarrollo Académico de la Universidad.

4. Explicar la estructura académica y administrativa de la facultad a la que pertenece la licenciatura de derecho.

**Respuesta:**

Organigrama



# UNIVERSIDAD AUTÓNOMA DE QUERÉTARO

## FACULTAD DE DERECHO



ORGANIGRAMA DE LA FACULTAD DE DERECHO  
O-46-01

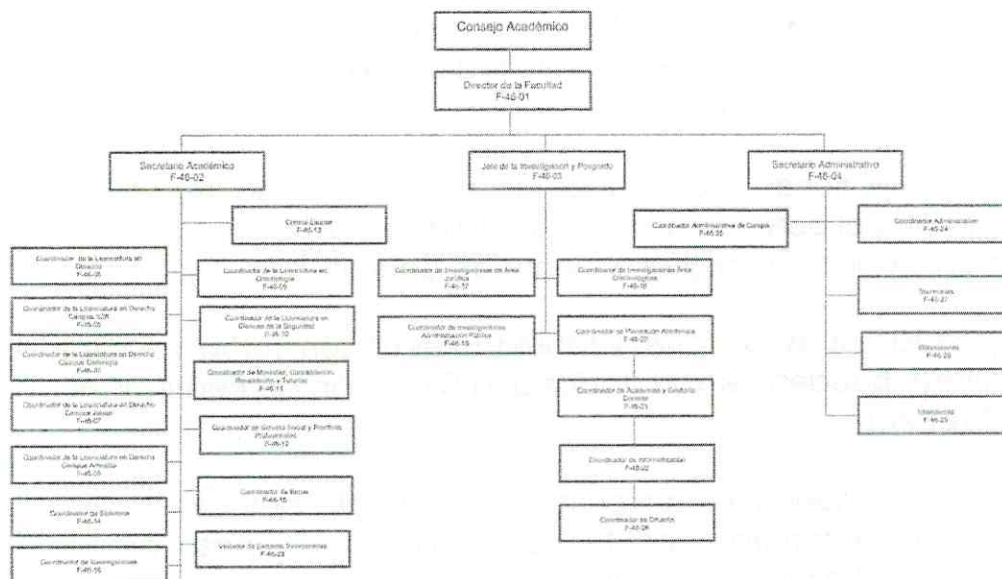

Nivel de Revisión: 03

5. Detallar los mecanismos de elección de autoridades académicas y administrativas en la facultad a la que pertenece la licenciatura de derecho.

El Estatuto Orgánico de la Universidad Autónoma de Querétaro, disponible en el sitio <https://www.uaq.mx/leyes/documentos/EstatutoOrganicoUAQ.pdf>, establece en sus artículos 255, 256, 257 y 258, el procedimiento de elección de Directores de las Facultades; así mismo, el H. Consejo Universitario expide el Acuerdo General para la Elección de las Personas Titulares de las Direcciones de la Escuela de Bachilleres y de las Facultades de la Universidad Autónoma de Querétaro, que detalla el procedimiento y que es publicado en el Órgano oficial de difusión de la UAQ denominado Autonomía. Cabe señalar que la elección del Director se realiza mediante votación de las comunidades estudiantil y docente.

En cuanto a los cargos de Secretaría Académica, Secretaría Administrativa y Jefatura de Posgrado, es facultad del Director elegir al perfil más conveniente para el cargo.





6. Indicar si tienen lineamientos o reglas para la asignación y distribución de carga de trabajo de los docentes y de investigación, cuáles son y, en su caso, proporcionar copia digital o fuente de consulta.

Respuesta: Esta información se encuentra en el documento que describe las políticas, lineamientos y consideraciones que norman la carga horaria de licenciatura y bachillerato, supervisado por la Secretaría Académica de la Universidad; sin embargo se requiere autorización de Calidad UAQ y la propia Secretaría Académica para dar contestación.

7. Proporcionar los datos de asignación de cargas docentes, investigación y desarrollo institucional, indicando porcentualmente cómo se ha asignado estas cargas de trabajo en los siguientes rubros:

- a. Sexo o género: hombre, mujer, persona trans, identidad de género no binaria, otros (detallar qué otros)
- b. Identidad étnico-racial: indígena (auto adscripción), persona hablante de lengua indígena (detallar cuál), afroamericana, afrodescendiente, otra (detallar)
- c. Personas con discapacidad, detallando el tipo de discapacidad reportada
- d. Pertenencia al SNI y nivel que tienen.
- e. Contratación: tiempo completo, tiempo parcial, o asignatura
- f. Antigüedad en la licenciatura de derecho

Respuesta: Esta información puede ser solicitada a la Secretaría Académica de Rectoría.

8. Proporcionar datos de los permisos de "años sabáticos" de las personas docentes e investigadoras en los últimos 10 años, indicando porcentualmente cómo se han otorgado estos permisos de años sabáticos conforme a los rubros de desagregación del numeral anterior.

Respuesta: Esta información puede ser solicitada a Secretaría Académica o Dirección de Recursos Humano, así como los procedimientos de otorgamiento de permisos.

Sin otro particular, quedo atento a cualquier otra información que se requiera.



UNIVERSIDAD AUTÓNOMA DE QUERÉTARO  
**FACULTAD DE DERECHO**



**ATENTAMENTE**  
**"JUSTICIA Y DERECHO, ESPÍRITU DE MI PUEBLO"**

**DR. EDGAR PÉREZ GONZÁLEZ**  
**DIRECTOR**

C.c.p. Archivo  
M'ÉPL



Centro Universitario, septiembre 19, 2024

DSA/172/2024

Unidad de Información Pública y Enlace UAQ  
**M.S.I. Sandra Artega Ríos**  
Responsable  
Presente

En respuesta a su oficio OF/512/UIPE-UAQ/2024, de fecha 17 de septiembre, le comunico a usted que la Dirección de Servicios Académicos no cuenta con la información de las acciones afirmativas o cuotas de ingreso de personas de grupos en situación vulnerable de algún tipo en los procesos de admisión a la licenciatura, pero le comento que la Dirección de Becas podría tener información debido a que otorga becas a los alumnos de grupos vulnerables, así como la Coordinación de ATEDI lleva un control de los alumnos inscritos que tienen alguna discapacidad.

Sin más por el momento, le envío un cordial saludo.

Atentamente  
Educo en la Verdad y en el Honor

  
**M. C. Darío Hurtado Maldonado**  
Director



DHM: besh  
c.c.- Dra. Silvia Lorena Amaya Llano – Rectora  
Dra. Oliva Solís Hernández – Secretaria Académica







UNIVERSIDAD AUTÓNOMA DE QUERÉTARO  
DIRECCIÓN DE ATENCIÓN A LA COMUNIDAD UNIVERSITARIA

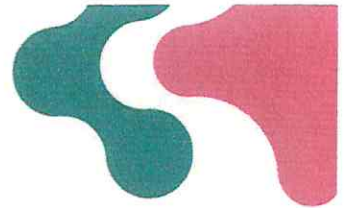

Centro Universitario, 23 de septiembre de 2024  
UAQ/DACU/2024-123

**M. S. I. Sandra Arteaga Ríos**  
**Responsable**  
**Unidad de Información Pública y Enlace UAQ**  
**Universidad Autónoma de Querétaro**  
**PRESENTE**

**Estimada Responsable:**

Por este medio, al calce del Oficio **Of/533/UIPE-UAQ/2024** con número de folio **220459424000150** relacionado con la Licenciatura en Derecho:

- 1. Explicar si hay acciones afirmativas o cuotas de ingreso de personas de grupos en situación vulnerables de algún tipo en los procesos de admisión a la licenciatura, si las hay, indicar cuáles son y cuáles han sido los resultados de ingreso en los últimos 5 años:**

Toda persona aspirante debe cubrir los costos de acceso a los procesos de admisión de la Universidad y de la Facultad en la que desee estudiar, no se hace distinción en precios; sin embargo, sí se hacen acciones afirmativas en cuanto a adaptar espacios, materiales o exámenes (incluido el EXCOBA) para que las condiciones sean equitativas. En cuanto a alguna cuota, si una persona necesita ayuda puede acercarse a las autoridades para analizar su solicitud de descuento, por ejemplo, para los trámites que se deban cubrir (propedéutico, ficha o inscripción al primer semestre). Por el momento, no contamos con resultados porque son nuevas políticas que se han aplicado.

En espera de que la información anterior sea de utilidad, quedamos a sus apreciables órdenes, reciba un afectuoso abrazo.

Atentamente.

**"EDUCO EN LA VERDAD Y EN EL HONOR"**

**Lic. Verónica Núñez Perusquía**  
**Titular**

ccp Dra. Silvia Lorena Amaya Llano, Rectora de la UAQ  
Archivo



UNIVERSIDAD AUTÓNOMA DE QUERÉTARO  
SECRETARÍA DE PLANEACIÓN Y GESTIÓN INSTITUCIONAL

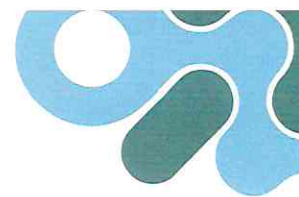

ÁREA DE INFORMACIÓN  
PÚBLICA Y ENLACE

C.U, 17 de septiembre de 2024  
SPGI/CIE/493/2024

**M.S.T. SANDRA ARTEAGA RÍOS**

**COORDINADORA DE LA UNIDAD DE INFORMACIÓN PÚBLICA Y ENLACE**

**PRESENTE**

**Asunto:** Respuesta a solicitud de información Oficio/490

En respuesta a su atento oficio, le envío en archivo adjunto en formato PDF la información sobre deserción de la licenciatura en derecho, desagregado por sexo (hombre o mujer), que solicita en el oficio número Of/490/UIPE-UAQ/2024 de fecha 10 de septiembre del presente año.

Es importante mencionar que la coordinación no cuenta con información desagregada sobre identidad de género, personas hablantes de lengua indígena, afromexicana, afrodescendiente, persona trans, persona con discapacidad, identidad étnico-racial ni personas indígenas.

Sin más por el momento, reciba un cordial saludo.

**ATENTAMENTE**

**"EDUCO EN LA VERDAD Y EN EL HONOR"**

**DRA. SANDRA OLIMPIA MENDOZA DÍAZ**  
**SECRETARIA DE PLANEACIÓN Y GESTIÓN INSTITUCIONAL**

c.c.p. Mtra. Ana Karen Corona Mancera - Coordinadora de Información y Estadística.



Estadísticas para la acreditación de Calidad (CIEES y/o COPAES)

Facultad de Derecho

Licenciatura en Derecho, C.U.

Tasa de Deserción

Tasa de Deserción							TASA DE DESERCIÓN POR SEMESTRES																										
NIVEL	PERIODO EGRESO	PERIODO REPORTADO	CAMPUS	PLAN	DURACIÓN	GEN	Ingreso(M1)			1		2		3		4		5		6		7		8		9		DTAL DESERCIÓN					
							H	M	T	H	M	H	M	H	M	H	M	H	M	H	M	H	M	H	M	H	M	H	M	T			
L	162	30/04/2017	Centro Universitario	S	9	122	178	181	359	5		1	2	2	1	3					11	6							22	9	31		
L	171	30/10/2017	Centro Universitario	S	9	131	37	70	107							1			1	3	2	1						4	4	8			
L	172	30/04/2018	Centro Universitario	S	9	132	169	167	336		1		1	1	1	2		1	1	15	9							19	12	31			
L	181	30/10/2018	Centro Universitario	S	9	141	50	74	124			1	1	1	1			2		3	5							7	7	14			
L	182	30/04/2019	Centro Universitario	S	9	142	165	170	335	2	2	1	2	1	2			1	1	11	9							16	16	32			
L	191	30/10/2019	Centro Universitario	S	9	151	47	64	111		1					1		1	1	2	1		1					4	4	8			
L	192	30/04/2020	Centro Universitario	S	9	152	142	177	319	1	2	2	3	2	4		1		1	8	4							13	15	28			
L	201	30/10/2020	Centro Universitario	S	9	161	43	82	125			1						1	1	2	6							4	7	11			
L	202	30/04/2021	Centro Universitario	S	9	162	150	168	318		5	4	3	3	1	2		1	1	11	8							21	18	39			
L	211	30/10/2021	Centro Universitario	S	9	171	63	62	125	2		1	1		1			1		4	2							8	4	12			
L	212	30/04/2022	Centro Universitario	S	9	172	140	166	306	2		5	5			1	2	2	3	1	1						5	8	18	17	35		
L	221	30/10/2022	Centro Universitario	S	9	181	48	70	118		1				1							1				4	9	4	12	16			
L	222	30/04/2023	Centro Universitario	S	9	182	136	175	311		1	3	3		2	5	1	1		1	1		3	2			5	7	17	18	35		
Notas: Se consideran en el índice de deserción a los estudiantes que no se inscribe o se de baja voluntaria.																											157	143	300				
GEN= Generación (Primer ingreso)																											11%	9%	10%				

Notas: Se consideran en el índice de deserción a los estudiantes que no se inscribe o se de baja voluntaria.

GEN= Generación (Primer Ingreso)

Bajas por semestre

Bajas por semestre							BAJAS POR SEMESTRES																										
NIVEL	PERIODO EGRESO	PERIODO REPORTADO	CAMPUS	PLAN	DURACIÓN	GEN	Ingreso(M1)			1		2		3		4		5		6		7		8		9		TOTAL BAJAS					
							H	M	T	H	M	H	M	H	M	H	M	H	M	H	M	H	M	H	M	H	M	H	M	H	M	T	
L	162	30/04/2017	Centro Universitario	S	9	122	178	181	359	5	4		1	6	4	3	2	3	2	23	6							40	19	59			
L	171	30/10/2017	Centro Universitario	S	9	131	37	70	107	4	2			4	7	2		1	3	4							11	16	27				
L	172	30/04/2018	Centro Universitario	S	9	132	169	167	336	10	11	4	2	8	3	1	3	4	4	24	10							51	33	84			
L	181	30/10/2018	Centro Universitario	S	9	141	50	74	124					2	1	2		6	1	3	9							13	11	24			
L	182	30/04/2019	Centro Universitario	S	9	142	165	170	335	10	2	6	2	4	4	6	3	4	2	9	11				1			39	25	64			
L	191	30/10/2019	Centro Universitario	S	9	151	47	64	111	5	3		2	1		1	2	1	2	6	4							14	13	27			
L	192	30/04/2020	Centro Universitario	S	9	152	142	177	319	5	10	2	3	5	3	6	10	2	2	10	9		1					30	38	68			
L	201	30/10/2020	Centro Universitario	S	9	161	43	82	125	1	1		1		5	2	4		1	7	9	1					11	21	32				
L	202	30/04/2021	Centro Universitario	S	9	162	150	168	318	12	4	2	3		3	7	3	3		17	12	1		1			42	26	68				
L	211	30/10/2021	Centro Universitario	S	9	171	63	62	125	5	6	3	1	3	4	4	1	1		8	4							24	16	40			
L	212	30/04/2022	Centro Universitario	S	9	172	140	166	306	13	9	5	7	4	3	3	3		1	2	2	2		3		4	6	36	31	67			
L	221	30/10/2022	Centro Universitario	S	9	181	48	70	118	4	2	2	2	2	2		1	1					2		1	5	12	12	24				
L	222	30/04/2023	Centro Universitario	S	9	182	136	175	311	15	8	6	5	3	3	1		1	1	1	1	1	1	1		3	2	31	21	52			
Nota: Se consideran en el índice de bajas a los estudiantes que causan baja por reglamento o por no pagar inscripción							89	62	30	29	42	42	36	34	26	17	113	81	5	2	5	2	8	13	354	282	636						
							151			59		84		70		43		194		7		7		21	26%	17%	21%						

Nota: Se consideran en el índice de bajas a los estudiantes que causan baja por reglamento o por no pagar inscripción

Rezago por cohorte

NIVEL	PERIODO EGRESO	PERIODO REPORTADO	CAMPUS	PLAN	DURACIÓN	GEN	Ingreso(M1)			Total Egreso por Cohorte						Total Rezago por Cohorte						TOTAL DESERCIÓN			TOTAL BAJAS		
										H		M		T		H		M		T							
							H	M	T	H	M	T	H	M	T	H	M	T	H	M	T	H	M	T	H	M	T
L	162	30/04/2017	Centro Universitario	S	9	122	178	181	359	24	66	90	13%	36%	25%	92	87	179	52%	48%	50%	22	9	31	40	19	59
L	171	30/10/2017	Centro Universitario	S	9	131	37	70	107	1	13	14	3%	19%	13%	21	37	58	57%	53%	54%	4	4	8	11	16	27
L	172	30/04/2018	Centro Universitario	S	9	132	169	167	336	24	41	65	14%	25%	19%	75	81	156	44%	49%	46%	19	12	31	51	33	84
L	181	30/10/2018	Centro Universitario	S	9	141	50	74	124	6	19	25	12%	26%	20%	24	37	61	48%	50%	49%	7	7	14	13	11	24
L	182	30/04/2019	Centro Universitario	S	9	142	165	170	335	31	55	86	19%	32%	26%	79	74	153	48%	44%	46%	16	16	32	39	25	64
L	191	30/10/2019	Centro Universitario	S	9	151	47	64	111	6	18	24	13%	28%	22%	23	29	52	49%	45%	47%	4	4	8	14	13	27
L	192	30/04/2020	Centro Universitario	S	9	152	142	177	319	44	73	117	31%	41%	37%	55	51	106	39%	29%	33%	13	15	28	30	38	68
L	201	30/10/2020	Centro Universitario	S	9	161	43	82	125	4	13	17	9%	16%	14%	24	41	65	56%	50%	52%	4	7	11	11	21	32
L	202	30/04/2021	Centro Universitario	S	9	162	150	168	318	30	65	95	20%	39%	30%	57	59	116	38%	35%	36%	21	18	39	42	26	68
L	211	30/10/2021	Centro Universitario	S	9	171	63	62	125	7	20	27	11%	32%	22%	24	22	46	38%	35%	37%	8	4	12	24	16	40
L	212	30/04/2022	Centro Universitario	S	9	172	140	166	306	35	65	100	25%	39%	33%	51	53	104	36%	32%	34%	18	17	35	36	31	67
L	221	30/10/2022	Centro Universitario	S	9	181	48	70	118	8	19	27	17%	27%	23%	24	27	51	50%	39%	43%	4	12	16	12	12	24
L	222	30/04/2023	Centro Universitario	S	9	182	136	175	311	40	90	130	29%	51%	42%	48	46	94	35%	26%	30%	17	18	35	31	21	52
							1,368	1,626	2,994	260	557	817	19%	34%	27%	597	644	1,241	44%	40%	41%	157	143	300	354	282	636

Nota: El rezago se refiere a los estudiantes que ingresaron a la carrera y no han egresado(Ingreso menos egreso, bajas y deserción)

11% 9% 10% 26% 17% 21%





## Facultad de Derecho

**Aspirantes y nuevo ingreso <sup>(1)</sup>**

NIVEL	PERIODO REPORTADO	PLAN	DURACIÓN	ASPIRANTES			NUEVO INGRESO				REINGRESO			MATRÍCULA TOTAL			ASPIRANTES		NUEVO INGRESO		REINGRESO		MATRÍCULA TOTAL	
				H	M	T	H	M	T	% Acep.	H	M	T	H	M	T	% H	% M	% H	% M	% H	% M	% H	% M
L	2024-1	S	9	109	152	261	91	116	207	79.3%	744	975	1,719	835	1,091	1,926	42%	58%	44%	56%	43%	57%	43%	57%
L	2023-2	S	9	234	350	584	94	140	234	40.1%	734	997	1,731	828	1,137	1,965	40%	60%	40%	60%	42%	58%	42%	58%
L	2023-1	S	9	104	143	247	107	138	245	99.2%	730	938	1,668	837	1,076	1,913	42%	58%	44%	56%	44%	56%	44%	56%
L	2022-2	S	9	297	472	769	117	122	239	31.1%	747	987	1,734	864	1,109	1,973	39%	61%	49%	51%	43%	57%	44%	56%
L	2022-1	S	9	59	89	148	48	81	129	87.2%	782	1,017	1,799	830	1,098	1,928	40%	60%	37%	63%	43%	57%	43%	57%
L	2021-2	S	9	330	489	819	158	159	317	38.7%	761	991	1,752	919	1,150	2,069	40%	60%	50%	50%	43%	57%	44%	56%
L	2021-1	S	9	61	82	143	43	77	120	83.9%	805	1,027	1,832	848	1,104	1,952	43%	57%	36%	64%	44%	56%	43%	57%
L	2020-2	S	9	347	500	847	168	191	359	42.4%	792	986	1,778	960	1,177	2,137	41%	59%	47%	53%	45%	55%	45%	55%
L	2020-1	S	9	60	109	169	33	86	119	70.4%	849	986	1,835	882	1,072	1,954	36%	64%	28%	72%	46%	54%	45%	55%
L	2019-2	S	9	315	474	789	157	173	330	41.8%	806	954	1,760	963	1,127	2,090	40%	60%	48%	52%	46%	54%	46%	54%
L	2019-1	S	9	87	78	165	67	76	143	86.7%	849	1,015	1,864	916	1,091	2,007	53%	47%	47%	53%	46%	54%	46%	54%
L	2018-2	S	9	313	439	752	135	174	309	41.1%	824	970	1,794	959	1,144	2,103	42%	58%	44%	56%	46%	54%	46%	54%
L	2018-1	S	9	60	77	137	49	71	120	87.6%	868	1,003	1,871	917	1,074	1,991	44%	56%	41%	59%	46%	54%	46%	54%
L	2017-2	S	9	305	402	707	142	163	305	43.1%	817	962	1,779	959	1,125	2,084	43%	57%	47%	53%	46%	54%	46%	54%
L	2017-1	S	9	65	66	131	63	61	124	94.7%	840	988	1,828	903	1,049	1,952	50%	50%	51%	49%	46%	54%	46%	54%
L	2016-2	S	9	357	442	799	148	158	306	38.3%	771	946	1,717	919	1,104	2,023	45%	55%	48%	52%	45%	55%	45%	55%
TOTALES:				3,103	4,364	7,467	1,620	1,986	3,606	48.3%	12,719	15,742	28,461	14,339	17,728	32,067								



UNIVERSIDAD AUTÓNOMA DE QUERÉTARO  
**SECRETARÍA ADMINISTRATIVA**  
DIRECCIÓN DE RECURSOS HUMANOS

Centro Universitario, 30 de septiembre del 2024.  
DRH/0731/2024

M.S.I. SANDRA ARTEAGA RIOS  
RESPONSABLE DE LA UNIDAD DE  
INFORMACION PUBLICA Y ENLACE UAQ  
PRESENTE

Sea este medio el propicio para enviarle un cordial saludo, en atención a su oficio Of/510/UIPE-UAQ/2024, recibido en esta Dirección de Recursos Humanos, mediante el cual solicita la información de la licenciatura en Derecho, se informa lo siguiente:

- 1) Todo proceso de contratación de personal Docente, se realiza en la facultad que envía la solicitud de contratación previamente autorizada por rectoría a la Dirección de Recursos Humanos para generar su clave de trabajador y con ello su alta para que se pueda realizar la carga horaria por parte de la facultad, por ello, la facultad es quien puede especificar sobre los lineamientos que utiliza.
- 2) Se anexa liga donde puede consultar los tabuladores <https://transparencia.uaq.mx/index.php/transparencia-y-rencion-de-cuentas/informacion-financiera/tabuladores>
- 8) La Secretaria Académica de la UAQ, es quien lleva acabo el proceso de otorgamiento de año sabático al personal docente, por ello, la Secretaria Académica es quien puede otorgar la información.

Sin otro particular, reciba la seguridad de mi atenta y distinguida consideración.

Atentamente,  
"Educo en la Verdad y en el Honor"

MTRO. ARTEMIO SOTOMAYOR OLMEDO  
DIRECTOR DE RECURSOS HUMANOS

JDJZ

C.C. Dra. Silvia Lorena Amaya Llano. Rectora de la UAQ.  
Dra. Martha July Mora Haro. Secretaria administrativa de la UAQ.  
Archivo





UNIVERSIDAD AUTÓNOMA DE QUERÉTARO  
**SECRETARÍA ACADÉMICA**  
DIRECCIÓN DE DESARROLLO ACADÉMICO



Santiago de Querétaro, Qro., septiembre 19, 2024.  
Oficio número: DDA/069-2024.



**Asunto:** Respuesta de solicitud de acceso a la información.

**M.S.I. Sandra Arteaga Ríos**

Responsable de la Unidad de Información Pública y Enlace UAQ

**Presente**

*En respuesta al Of/509/UIPE-UAQ/2024 con No. de folio 220459424000150 envío a usted la siguiente información:*

**Coordinación de Promoción Docente**

1.- Los lineamientos generales o similar de postulación y contratación para ser docente en cualquiera de las unidades académicas de la Universidad Autónoma de Querétaro se basan en lo establecido en el Reglamento de Ingreso y Promoción del Personal Académico de la Universidad Autónoma de Querétaro (RIPPAUAQ) y en las Convocatorias para la obtención de Tiempos Libres y Tiempos completos publicadas.

- RIPPAUAQ: <https://supauaq.org/documentos/rippauaq.pdf>
- Convocatoria 2024 para la obtención de Tiempos Libres : <https://dda.uaq.mx/index.php/convocatoria/a-concursos/232-convocatoria-tl-2024>
- Convocatoria PTC UAQ-2023 para obtener una Plaza de Tiempo Completo por tiempo indeterminado : <https://dda.uaq.mx/index.php/convocatoria/a-concursos/209-convocatorias-ptcuq-2023>
- Convocatoria UAQ-SUPAUAQ 2023-2024 para ocupar una Plaza de Tiempo Completo por tiempo indeterminado: <https://dda.uaq.mx/index.php/convocatoria/a-concursos/199-convocatoria-ptc-uaqsupauq-2023-2024>

3.- Los lineamientos o reglas de promoción y ascenso dentro de la carrera docente de igual manera se encuentran establecidos en el RIPPAUAQ y en las Convocatorias de Promoción Académica Anual.

- RIPPAUAQ: <https://supauaq.org/documentos/rippauaq.pdf>
- Convocatoria Promoción Académica Anual 2024: <https://dda.uaq.mx/index.php/convocatoria/proceso-de-promocion-academica/237-promocion-academica-anual2024>





### Evaluación del Desempeño Docente

Conocer a través de la opinión de las y los estudiantes y de la autoevaluación, cuál es el estado en que se encuentra el desempeño docente, para que el profesorado en lo particular, los Directores de la Escuela de Bachilleres y Facultades, así como la institución en general, implementen acciones y políticas tendientes a elevar la calidad del proceso y del producto de la actividad docente.

Este programa coadyuva a la mejora continua de los procesos de enseñanza-aprendizaje de la Universidad. A través de esta herramienta podemos conocer las áreas de oportunidad y las fortalezas de las y los profesores que nos permiten generar estrategias para la formación docente que atienda a las necesidades didáctico pedagógicas de los programas de estudio; asimismo que las y los profesores vean reconocido su esfuerzo y reciban incentivos para continuar con la mejora de sus estrategias docentes.

La Evaluación Docente de la UAQ está certificada con la Norma ISO 9000:2015 lo que garantiza la calidad y mejora continua del instrumento.

La Evaluación se realiza a través del Portal por lo que se requiere, en el caso de los alumnos su NIP y número de Expediente y en el caso de los profesores, su NIP y su Clave de Trabajador.

Beneficios de la Evaluación:

- El Profesorado tiene la posibilidad de realizar los cambios que considere pertinente para fortalecer su práctica docente.
- El Cuerpo Directivo puede tomar decisiones relativas a la conformación de su planta docente del próximo ciclo escolar e implementar estrategias que favorezcan Elevar la Calidad de la Docencia de su Escuela o Facultad.
- El estudiantado tiene la oportunidad de participar en un proceso corresponsable y de recibir una Educación de mayor Calidad.
- Crear insumos de análisis a través de las bases de datos generadas en el SIIA para favorecer la Investigación Educativa por la UAQ y otras instancias e instituciones educativas
- Generar propuestas de cursos de formación docente continua en relación a lo didáctico-pedagógico, la actualización disciplinar entre otros, coordinados por la Dirección de Desarrollo Académico y por las Direcciones de las Unidades Académicas.

La fuente de consulta para los procesos es:

<https://dda.uaq.mx/index.php/coordinacion-de-formacion-y-evaluacion-docente/inicio>

En espera de que la información sea de utilidad, quedo atenta para cualquier duda o aclaración.

Atentamente  
"Educo en la Verdad y en el Honor"

  
Dra. María Edita Solís Hernández  
Dirección de Desarrollo Académico

c.c. Dra. Silvia Lorena Amaya Llano, Rectora.  
Dra. Oliva Solís Hernández, Secretaria Académica.





UNIVERSIDAD AUTÓNOMA DE QUERÉTARO  
SECRETARÍA ACADÉMICA



C.U a 25 de septiembre de 2024  
SA/CA/085/24

**MSI. SANDRA ARTEAGA RÍOS**  
**RESPONSABLE DE LA UNIDAD DE INFORMACIÓN**  
**PÚBLICA Y ENLACE UAQ**  
**P R E S E N T E**

En relación a su atento oficio con clave de referencia of. /511/UIPE-UAQ/2024, anexo a la presente envío la información contenida en el SIIA, de los docentes de la Licenciatura en Derecho, con los siguientes rubros: Sexo (clasificado como Femenino /Masculino), nivel de S N I, tipo de Contratación y antigüedad.

Sin más por el momento, aprovecho para enviarle un afectuoso saludo.

**ATENTAMENTE**  
**"EDUCO EN LA VERDAD Y EN EL HONOR"**

  
**DRA. OLIVA SOLÍS HERNÁNDEZ**  
**SECRETARIA ACADÉMICA**

C.c. Archivo  
GPH

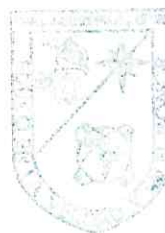

ÁREA DE INFORMACIÓN  
PÚBLICA Y ENLACE

