

CHIHUAHUA, CHIH, A 11 DE FEBRERO DE 2021

ING. GABRIEL MARTIN VALDEZ JUAREZ

DIRECCIÓN DE DESARROLLO URBANO Y ECOLOGÍA

GOBIERNO MUNICIPAL DE CHIHUAHUA.

-P R E S E N T E .-



SOLICITUD DE LA DECLARATORIA DE PROTECCIÓN POR PARTE DE GOBIERNO DEL ESTADO DE CHIHUAHUA, DEL CERRO EMBLEMÁTICO "HOREB – LA MEZCALERA".

Por medio del presente reciba un cordial saludo por parte del Comité Para la Defensa del Cerro Horeb-La Mezcalera, ubicado en el municipio de Chihuahua, en la carretera al Ejido la Haciendita. Aprovechamos para presentarnos rápidamente, somos un grupo de personas, ciudadanas de la ciudad de Chihuahua, quienes por varias décadas nos hemos comprometido con la protección del medio ambiente y el territorio y que practicamos actividades recreativas culturales, sociales y deportivas en los cerros ubicados en la Zona Norte de la ciudad de Chihuahua, más en específico, en la zona del Ejido La Cantera y El Ejido La Haciendita. Sin embargo no solo realizamos actividades recreativas sino de educación ambiental ya que, como es conocimiento de Usted y del personal de su dependencia, sabemos que el cuidado, la conservación y la protección de las áreas naturales, son el primer paso para garantizar el Derecho Humano a un Medio Ambiente Sano, lo cual se encuentra dentro de los Objetivos del Desarrollo Sostenible de PNUD, pero no sólo eso, ya que también es la base para garantizar la continuidad de los Servicios Ambientales Hidrológicos y de Biodiversidad fundamentales de los que tanto depende la ciudad de Chihuahua por su misma naturaleza semiárida, con el fin de garantizar que todas las personas podamos disfrutar de los beneficios que estos lugares nos proporcionan.

Con lo anterior es importante mencionarle que se han identificado diversas problemáticas es esta zona las cuales le hacemos de su conocimiento:

- A) **Perdida de suelo productivo y pérdida de la calidad del agua:** Estos Cerros, los cuales están situados alrededor de importantes zonas de recarga hídrica para la ciudad, juegan un importante papel en la captación de agua, con lo que proveen de servicios hídricos fundamentales de los que depende la vida humana y silvestre de esta zona. Estos cerros y sus arroyos, forman parte de la valiosa red de captación e infiltración de agua, para las subcuentas ubicadas en estas zonas y de las que se benefician miles de familias asentadas en estos polígonos. Sin embargo cada vez más es más común ver como las superficies de captación de agua se reducen por el cambio de uso de suelo y por actividades recreativas por parte de vehículos motorizados de alto impacto, resultando en la pérdida de millones de metros cúbicos de suelo productivo, los cuales se convierten en sedimentos y son arrastrados en los arroyos hasta terminar como azolve en nuestros valiosos y no suficientes cuerpos de agua públicos, afectando la calidad y la disponibilidad del este líquido para la población.
- B) **Perdida de la vegetación y de la biodiversidad:** La vegetación nativa semiárida, de matorral, pastizal y bosque de transición de Chihuahua son de vital importancia para las personas y para fauna nativa entre los cuales se encuentran venados, gatos montes, coyotes y búho cornudo entre otros. Se han encontrado especies con estatus de protección por la normatividad, por encontrarse en peligro de

extinción y como es de su conocimiento es un Derecho Humano también tener acceso y disfrutar de la biodiversidad nativa cerca de los centros de población

- C) **Perdida en la calidad del aire:** los ecosistemas sanos nos proveen de aire limpio, actualmente la calidad del aire en chihuahua está catalogada como "mala" debido a la gran cantidad de las partículas suspendidas causadas por las actividades antropogénicas derivadas del cambio de uso de suelo, situación que cada año es mayor. La vegetación en los ecosistemas semiáridos también nos ayudan a captar el carbono y para regular la temperatura propiciando una mejor calidad de vida para todas.
- D) **Perdida del Patrimonio de Pinturas Rupestres:** Como si los factores ambientales no fueran suficientes, esta área tiene gran importancia social, ya que el Cerro Horeb-La Mezcalera cuenta con vestigios de pinturas rupestres las cuales en algún momento fueron reconocidas por los gobiernos y son patrimonio de los chihuahuenses. Actualmente este patrimonio están siendo dañados por actividades relacionadas con el uso indiscriminado de vehículos motorizados y al no contar con ningún tipo de protección los chihuahuenses pierden zonas de alto valor histórico, cultural y paisajístico por lo que su protección es de alta prioridad.

Con base a lo anterior, durante años, grupos de personas hemos realizado actividades de limpieza, reforestación y de educación ambiental, sin embargo es hora de que las autoridades municipales se sumen a los esfuerzos realizados por la ciudadanía con el fin de salvaguardar el patrimonio de esta zona.

Creemos firmemente que El Cerro Horeb – La Mezcalera, por todas sus características únicas de biodiversidad, de patrimonio cultural y paisajísticas únicas, además de ya estar reconocido por estudios municipales como una de las principales elevaciones de la ciudad y de estar considerado en el Plan Director de Desarrollo Urbano como **ÁREA NATURAL DE VALOR AMBIENTAL**, debe ser protegido por el Gobierno Municipal de Chihuahua.

Por lo tanto, solicitamos a la Dirección de Desarrollo Urbano y Ecología lo siguiente:

- 1) Se inicie y designe este espacio como **AREA NATURAL PROTEGIDA (ANP)**, en alguna de las categorías consideradas en la **LEY ESTATAL DE EQUILIBRIO ECOLÓGICO Y PROTECCIÓN AL AMBIENTE** y Reglamentos Municipales aplicables en esta materia.
- 2) Se declare la **viabilidad** y el **reconocimiento** de este Cerro como **ANP**, para beneficio de los Chihuahuenses,
- 3) Se nos informe y notifique de forma puntual mediante los medios solicitados, tal y como es nuestro derecho constitucional, **los pasos a seguir para continuar con los trámites y estudios necesarios para declarar la viabilidad de esta solicitud** realizada a Gobierno Municipal.

Agradecemos de antemano su apoyo y gestión para esta solicitud ciudadana, y quedamos en espera de su puntual respuesta. Dejamos las siguientes direcciones de correo electrónico cualquier que se nos notifique cualquier actualización, aparte de hacerlo por los medios oficiales:

[Redacted], [Redacted] y [Redacted]

Reciba Usted un cordial saludo.

[Redacted Signature]

C. Ana Cristina

[Redacted Signature]

C. José Ángel

C.c.p. Dr Luis Felipe Siqueiros Falomir, Secretaría de Desarrollo Urbano y Ecología. Gobierno del Estado.

ANEXO FOTOGRAFICO.

I. UBICACIÓN DEL CERRO HOREB-LA MEZCALERA

NOMBRE	CERRO HOREB
COMENTARIO	Potencial patrimonio geológico
LOCALIZACIÓN	
UBICACIÓN	28° 30' 13.63" N 106° 09' 14.86" O
ELEVACIÓN	1630 m.
USO DE SUELO	ANVA
	Preponderante Era Mesozoica, Periodo cretácico (medio-final).

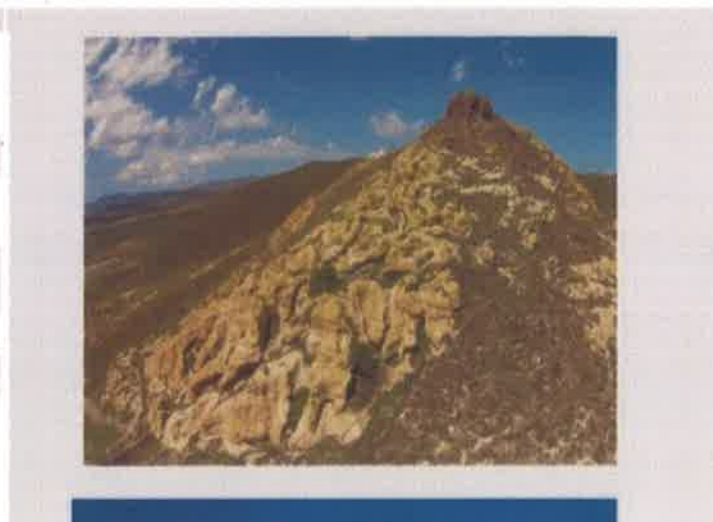

II. ELEVACIÓN



Figura 16. Elevación Cerro Horeb. Elaboración propia

III. IDENTIFICACION DEL CERRO HOREB COMO ZONA DE VALOR AMBIENTAL Y ECOLÓGICA POR PARTE DEL IMPLAN. (Pág. 28 del documento elaborado por el mismo Instituto)

Principales elevaciones de la ciudad

Se identificaron por su interés paisajístico y cultural los siguientes puntos, en este apartado se muestra su perfil de elevaciones como parte de sus características topográficas:

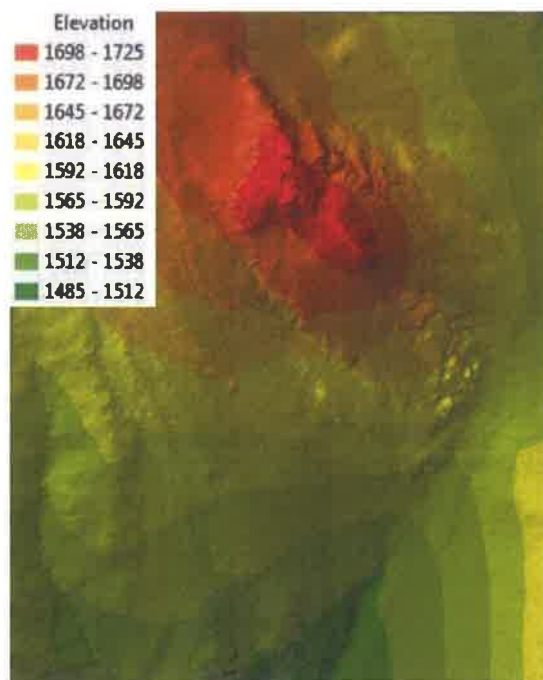
- Elevación de la Sierra de Nombre de Dios a la altura de los Ríos Chuvíscar y Sacramento. (figura 19)
- Cañón del marro ubicado en sierra azul (figura 18)
- Cerro Horeb (figura 17)
- Área de la Sierra de Nombre de Dios donde se ubica el Castillo Rojo (Navacolaba) y los Picos de la Luna. (figura 16)

IV. FOTOGRAFÍA DE LA FAUNA MONITOREADA CON CAMARAS REMOTAS, COMO PARTE DEL PROYECTO DE IDENTIFICACIÓN DE LA BIODIVERSIDAD Y DE ESPECIES PRIORITARIAS EN EL CERRO HOREB-LA MEZCALERA, REALIZADA POR SALVEMOS LOS CERROS DE CHIHUAHUA.



Figura 55. Lince (Lynx Rufus) captado en cámara trampa en el área del Cerro Horeb en Sierra Azul. Fuente FB Salvemos los Cerros de Chihuahua (2018).

