

Municipio de Zihuatanejo de Azueta.



Dependencia **Presidencia Municipal.**
Sección: **Unidad de Transparencia y Acceso a la Información.**
No. de oficio: **UTyAI/105/2024**
Asunto: **Respuesta a solicitud de información**

Zihuatanejo, Gro., a 13 de agosto del 2024.

**C. DIANA FERNANDEZ
PRESENTE**

Con fundamento en el Artículo 6º. De la Constitución Política de los Estados Unidos Mexicanos, "Toda persona tiene derecho al libre acceso a la información plural y oportuna"; artículo 1º. De la Ley número 207 de Transparencia y Acceso a la Información Pública del Estado de Guerrero, "Garantizar el derecho de cualquier persona al acceso a la Información pública que generen, administren o se encuentren en poder de sujetos obligados"

El derecho de acceso a la información o la clasificación de la información se interpretarán bajo los principios establecidos en la Constitución Política de los Estados Unidos Mexicanos, los tratados internacionales de los que el Estado Mexicano sea parte y la presente Ley.

Por medio de este escrito me dirijo a usted de manera respetuosa para enviarles respuesta a sus solicitudes de información con número de folio: **121299724000027**, en la cual usted solicita lo siguiente:

No. de solicitud	Solicitan lo siguiente:
121299724000027	Con fundamento en la Ley 207 de Transparencia y Acceso a la Información Pública del Estado de Guerrero, solicito se conteste el cuestionario adjunto

Respuesta a solicitud:

En respuesta a su solicitud de información realizada a través de la Plataforma Nacional de Transparencia (PNT) a este Sujeto Obligado, en cumplimiento a la Ley de Transparencia y Acceso a la Infamación del Estado de Guerrero.

Envío respuesta a lo solicitado con oficio a las Unidades Administrativas a las que se les requirió información.



Dependencia: H. Ayuntamiento de Zihuatanejo de Azueta, Gro.
Área: Dirección de Servicios Públicos
No. de Oficio: DSP/090/ 2024
Asunto: El que se indica.

Zihuatanejo de Azueta, Guerrero, a 09 de agosto de 2024

LIC. MARÍA DE LA LUZ OTERO LUVIANO
ENCARGADA DE DESPACHO DE LA UNIDAD DE TRANSPARENCIA Y ACCESO A
LA INFORMACIÓN
P R E S E N T E

Por medio del presente escrito, le envió la información solicitada, consiste en la solicitud de información con girado por su Unidad con número: UTyAI/103/2024, y para dar cumplimiento a la Ley 207 de Transparencia y Acceso a la Información del Estado de Guerrero, se solicita de manera respetuosa la siguiente información que fue requerida vía Plataforma Nacional de Transparencia. en la cual solicitan lo siguiente:

No. de solicitud	Solicitan lo siguiente:
121299724000027	Con fundamento en la Ley 207 de Transparencia y Acceso a la Información Pública del Estado de Guerrero, solicito se conteste el cuestionario adjunto

En Respuesta a la solicitud de información, se anexa a este oficio las respuestas al cuestionario y se envía también al correo institucional de la Unidad de Transparencia.

Sin más por el momento y agradeciendo la atención que brinde al presente, aprovecho la ocasión para enviarle un cordial saludo.

Atentamente

H. AYUNTAMIENTO CONSTITUCIONAL
DE ZIHUATANEJO DE AZUETA, GRO.
L.E.O. Felipe de Jesús Sánchez Gaspar
Administrador de Servicios Públicos
C.C. ARCHIVO

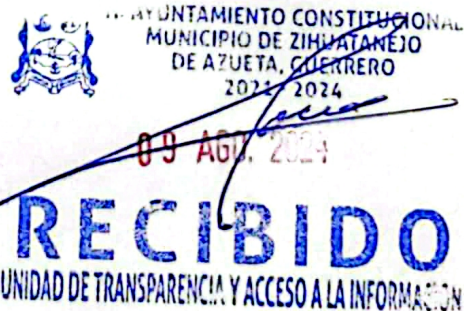

ZIHUA
CIUDAD DE TODOS

**Avanzamos
JUNTOS**

Calle Aguacates 13, Col. Centro,
Zihuatanejo, Gro., C.P.40890
Tel: 755-5542082



Gracias por hacer valer su derecho de acceso a la información. Sin otro particular, me despido de usted, quedando a sus órdenes.

ATENTAMENTE

LIC. MARIA DE LA LUZ OTERO LUVIANO
ENCARGADA DE DESPACHO DE LA UNIDAD DE TRANSPARENCIA Y
ACCESO A LA INFORMACIÓN

C.c.p.- Expediente.

Anexo A. Cuestionario de ayuda para efectuar el diagnóstico de un PMPGIRSU

Datos generales de quién levanta la información:

- 1 Región: _____
- 2 Encuestador: _____
- 3 Fecha: _____
- 4 Inicio: _____
- 5 Terminó: _____

A. Información general del municipio

1. Localidades servidas:

(Indica con X, si es ciudad, villa o pueblo)

Nombre	Ciudad	Villa	Pueblo
Zihuatanejo de Azueta	Zihuatanejo, Guerrero		

(Agrega las filas que necesites)

B. Datos referentes a autoridades municipales

2. Autoridades Municipales:

2.1. Presidente Municipal

Nombre:	Jorge Sánchez Allec
Profesión	Licenciado en Derecho

2.2. Responsable del Servicio de Limpia (puede ser la misma apersona que el anterior)

Nombre:	David Figueroa Medina
Profesión	Nivel Técnico
Experiencia (años)	6 años
Número telefónico	7551710363
Correo electrónico	serviciospublicos@zihuatanejodeazueta.gob.mx

2.3. Responsable de medio ambiente

Nombre:	Angel Israel Campos García
Profesión	Licenciado en Derecho
Experiencia (años)	9 años
Número telefónico	7551151041
Correo electrónico	ecologia@zihuatanejodeazueta.gob.mx

3. Organización y administración del servicio de limpia

	Si	No	Año
¿Cuentan con reglamento de limpia?	X		
¿Cuentan con contabilidad separada para el servicio de limpia?		X	
¿Cuál es el monto del presupuesto anual para residuos sólidos?	\$ 11,204,802.59 Aprobado		2023
¿Tienen ingresos por el manejo de RS?	X		
En caso sí, ¿en qué etapa? (cobro por recolección, por acopio, por tratamiento)	Cobro por Recolección		

4. Organigrama

SOLICITA EL ORGANIGRAMA DE LA ESTRUCTURA DEL MUNICIPIO Y ESPECIALMENTE DE LAS ÁREAS RELACIONADAS CON RESIDUOS SÓLIDOS. EN CASO DE QUE ESTÉ DISPONIBLE, HAGA UN DIBUJO EN HOJA SEPARADO

ORGANIGRAMA DIRECCION SERVICIOS DE PUBLICOS

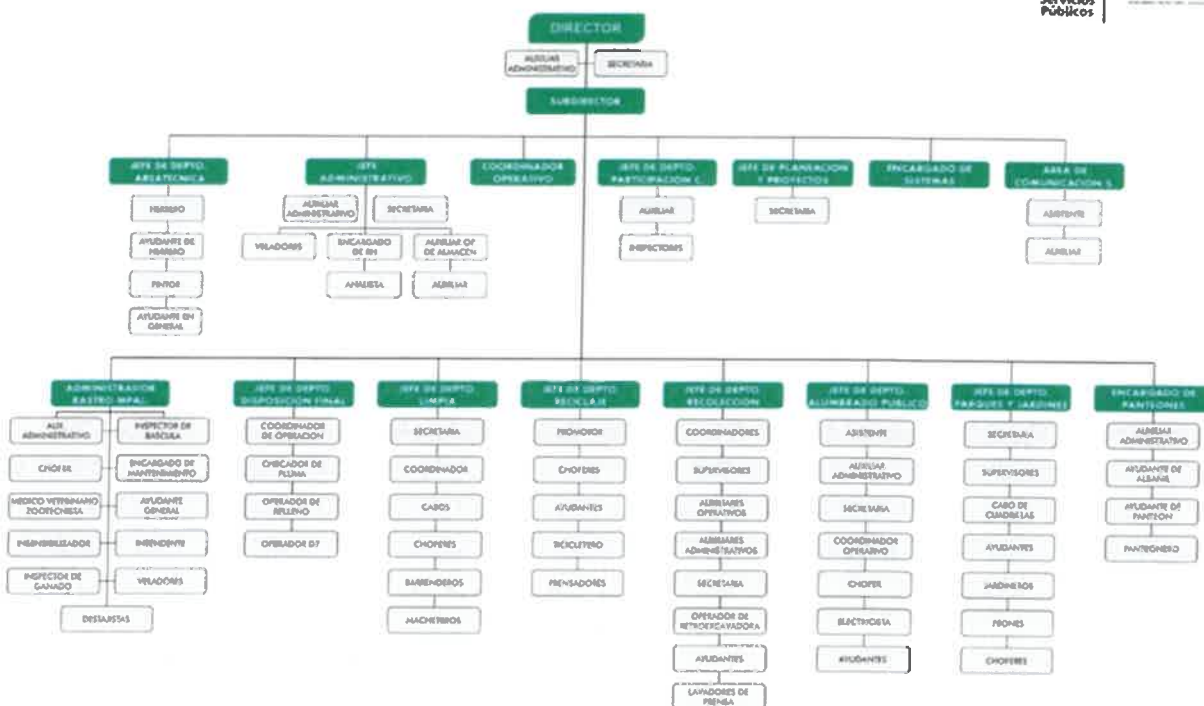

c. Datos referentes al servicio de limpia

5. Nombre de las localidades a donde se presta el servicio (añadir tantas líneas como sea necesario)

1. PLAYA BLANCA
2. ZIHUATANEJO
3. PLAYA LARGA
4. VILLA HERMOSA
5. LOS ACHOTES
6. LOS ALMENDROS
7. SAN MIGUELITO
8. EL ZARCO
9. FRACCIONAMIENTO AYOCUAN
10. BARBULILLAS
11. EL AEROPUERTO
12. SAN JOSE IXTAPA
13. BARRIO NUEVO
14. PANTLA
15. SALITRERAS
16. LA LAJA
17. POSQUELITE
18. VALLECITOS DE ZARAGOZA
19. EL COACOYUL
20. LA PUERTA DE IXTAPA
21. BUENAVISTA

6. Longitud de las calles pavimentadas a nivel municipal

km: No se tiene la Estimación de Este dato

7. Generación total de R.S.U (estimación del municipio)

211.300 Kilogramos t/día

8. Habitantes que cuentan con el servicio

Total: 103,320 habitantes;

Porcentaje de cobertura: 82%

9. Concesiones del Servicio

	Si	No	Parcial (%)
¿Tiene concesionado el barrido?		X	
¿Tiene concesionado la recolección?		X	
¿Existe tratamiento previo?		X	
¿Se encuentra concesionado el tratamiento?		X	
¿Existe planta de transferencia?		X	
¿Se encuentra concesionado la transferencia?		X	

10. Componentes del sistema:

Componente	Si	No	Referencia a preguntas
Barrido manual	X		
Barrido mecánico	X		
Recolección	X		
Transferencia		X	
Tratamiento		X	
Disposición Final	X		
Centros de Acopio	X		
Área para recibir quejas	X		

C 1: Barrido

11. Barrido manual

Existe: Sí ☒ No ☐ Parcial ☐ Especifique _____ (%)

En caso de NO sigue con pregunta 14.

12. Datos del barrido manual

		Unidad
Longitud total de vías barridas	6	km/día
Superficie total de plazas barridas	22,200	m ² /día
Turnos del servicio de barrido	2	Turnos/día
Empleadas (mujeres) totales en el barrido	21	Empleadas
Empleados (hombres) totales en el barrido	33	Empleados
Costo global del barrido		\$ 653,198

13. Aplicación de costos del barrido manual

	Cantidad	Unidad
Número de días laborables por semana	6	Días/semana
Cargo del personal involucrado:		
• Supervisor (indicar hombre o mujer)	2 Hombres	Empleadas/os
• Barrenderos (hombres)	31	Empleados
• Barrenderas (mujeres)	21	empleadas
Salario mensual por cargo y número de salarios por año		Salario Mensual
• Supervisor (indicar hombre o mujer)	2 Hombres	\$8,400.00
• Barrenderos (hombres)	31	\$6,200.00
• Barrenderas (mujeres)	21	\$6,200.00
Equipo y herramientas utilizados		
• Escobas	75	Número
• Pala	22	Número
• Carritos	20	Número
• Barredora	1	Número

14. Barrido mecánico

Existe: Sí ☒ No ☐ Parcial ☐ Especifique _____ (%)

En caso de NO, seguir con la pregunta 17.

15. Datos del barrido mecánico

		Unidad
Número de unidades de máquinas de barrido	1	Número
Longitud total de vías barridas	16	km/día
Turnos del servicio de barrido	1	Turnos/día
Empleadas (mujeres) totales en el barrido mecánico	0	Empleadas
Empleados (hombres) totales en el barrido mecánico	1	Empleados
Costo global del barrido mecánico		\$ 394,912.49

16. Aplicación de costos del barrido mecánico

	Cantidad	Unidad
Número de días laborables por semana	6	Días/semana
Cargo del personal involucrado:		
• Supervisor (indicar hombre o mujer)	0	Empleadas/os
• Operador de maquina (hombres)	1	Empleados
• Operadora de maquina (mujeres)	0	empleadas
Salario mensual por cargo y número de salarios por año		
• Supervisor (indicar hombre o mujer)	0	\$0.00
• Operador de maquina (hombres)	1	\$ 12,160.00
• Operadora de maquina (mujeres)	0	\$0.00
Equipo y herramientas utilizados		
• Maquinas	1	Número
		Número
		Número
Consumo de combustible de barredora	1,120	km/litro
Tipo de combustible	Diésel	

C 2: Recolección

17. Recolección

Existe: Sí ☒ No ☐ Parcial ☐ Especifique _____ (%)

En caso de NO, seguir con la pregunta 26.

18. El servicio de recolección es:

	Sí		No
	Total	Parcial (%)	
Municipal	X		
Concesionado			X
Ejecutado por el Sector Informal			X

En caso de que el servicio sea concesionado, anotar el nombre de la empresa: _____

Frecuencia de la recolección (veces por semana)

Una ☐ Dos ☐ Tres ☐ Cuatro ☐ Cinco ☐ Seis ☐ Siete ☒ Más ☐

19. ¿Se realiza la recolección selectiva?

Sí ☐ No ☐ Parcial ☒ Especifique 3 %

20. Información relacionada con la recolección a nivel municipal

		Unidad
Rutas en el municipio	25	Número de rutas
Turnos de recolección	3	Turnos / día
Promedio de vehículos operando	17	Vehículos / día
Promedio de vehículos en reserva	4	Vehículos / día
Promedio de vehículos en mantenimiento	1	Vehículos / día

21. Tipo de recolección

	SI	No
Puerta a puerta	X	
Acera	X	
Entrega a los camiones por los generadores	X	
Depósito en contenedores descentralizados	X	
Otra (¿cuál?) Camioneta de materiales Reciclables (Vidrio y Cartón)	X	

22. Personal en recolección a nivel municipal

	Número	Hombres	Mujeres	Unidad
Chóferes	42	42	0	Turnos / día
Trabajadores en la recolección	80	78	2	Empleados
Número de cuadrillas de recolección	0	0	0	Cuadrillas

23. Costo del Servicio de recolección

		Unidad
Costo de mantenimiento	63,477.75	\$ / mes
Costo de recolección	870,255.80	\$ /mes

24. Lista de los vehículos de recolección y sus características

Marca / Tipo	Año	Compact ador	Volteo	Otro	Capaci- dad (m³)	Turnos al día
CAMIÓN INTERNATIONAL TIPO PRENSA	2012	X			3	2
CAMIÓN INTERNATIONAL TIPO PRENSA	2004	X			3	2
CAMIÓN INTERNATIONAL TIPO PRENSA	2020	X			3	2
CAMIÓN INTERNATIONAL TIPO PRENSA	2020	X			3	2
CAMIÓN INTERNATIONAL TIPO PRENSA	2020	X			3	2
CAMIÓN INTERNATIONAL TIPO PRENSA	2020	X			3	2
CAMIÓN INTERNATIONAL TIPO PRENSA	2020	X			3	2
CAMIÓN INTERNATIONAL TIPO PRENSA	2020	X			3	2
CAMIÓN INTERNATIONAL TIPO PRENSA	2020	X			3	2
CAMIÓN INTERNATIONAL TIPO PRENSA	2015	X			3	2
CAMIÓN INTERNATIONAL TIPO PRENSA	2004	X			3	2
CAMIÓN INTERNATIONAL TIPO PRENSA	2004	X			3	2
CAMIÓN INTERNATIONAL TIPO PRENSA	2020	X			3	2
CAMIÓN INTERNATIONAL TIPO PRENSA	2024	X			3	2
CAMIONETA FORD F-350 D/RODADA	2014	X			1.5	3
CAMIONETA CHRYSLER RAM 4000	2023	X			1.5	3
CAMIONETA CHRYSLER RAM 4000	2021	X			1.5	3
CAMIONETA CHRYSLER RAM 400	2021	X			1.5	3

Si es necesario, anexar hoja.

D: Transferencia

25. Transferencia

Existe: Sí ☐ No ☒ En caso de NO sigue con pregunta 33

Parcial ☐ Especifique _____ (%)

26. Plantas y localidades a las que presta el servicio

- 1.- _____
- 2.- _____
- 3.- _____

27. Informaciones de la planta de transferencia

		Unidad
Cantidad de RS transferidos		t / día
Distancia de la planta al sitio de disposición		
1.-		km
2.-		km
3.-		km
Turnos en los que trabaja la planta		Turno / día

28. Personal de transferencia a nivel municipal

	Número	Hombres	Mujeres	Unidad
Obreros				Empleados
Total de empleados				Empleados
Administración				Empleados
Chóferes en transferencia				Empleados
Obreros en transferencia				Empleados

29. ¿La planta de transferencia está concesionada? Sí ☐ No ☐

En caso de Sí:

Nombre del concesionario _____

Tiempo pactado de concesión _____ años

30. Costo del Servicio de transferencia a nivel municipal

		Unidad
Costo de transferencia		\$ / mes
Costo de mantenimiento		\$ / mes
Costo de recolección		\$ /mes

31. Información detallada del servicio de transferencia a nivel municipal

	Número	Hombres	Mujeres	Unidad
Días laborables por semana				Día / semana
Promedio de horas de trabajo por turno				Horas / turno
Cargo del personal involucrado				
Supervisor				Empleado
Barrendero				Empleado
				Empleado
				Empleado
Salario del personal por cargo				
				\$ / mes
				\$ / mes
				\$ / mes
				\$ / mes
Tipo de equipo requerido		Costo (\$)		
				\$ / equipo
				\$ / equipo
Capacidad del equipo				
				t/ equipo
				t/ equipo
Vida útil de las instalaciones				
				Años
				Años
				Años

E. Centro de acopio de subproductos (materiales reciclables):

32. Centro(s) de acopio

Existe: Sí ☒ cuantos (número): Uno

No ☐ *En caso de NO. seguir con la pregunta 36.*
Parcial ☐ Especifique _____ (%)

33. ¿El centro de acopio es?

Nombre	Privado	Municipal	Concesionado
Centro de Acopio Servicios Públicos		X	

34. Cantidad y tipo de subproductos recuperados

Material	Cantidad	Unidad	Material	Cantidad	Unidad
Vidrio	436	kg / día	Aluminio	0	Kg / día
Plásticos (diversos)	0	kg / día	Fierro	0	Kg / día
PET	0	kg / día	Trapo	0	Kg / día
Cartón	1811	kg / día	Otro	0	Kg / día
Papel	0	kg / día			Kg / día

F. Tratamiento de los residuos sólidos

F 1. Planta de compostaje

35. Planta de compostaje

Existe: Sí ☐ ubicación: _____

No ☒ *En caso de NO, seguir con la pregunta 40.*

36. ¿Dueño de la planta?

Municipio: Sí ☐ No ☐
Privado: Sí ☐ No ☐
Concesionado: Sí ☐ No ☐ Caso Sí, por cuantos años? _____

37. ¿Tipo de tratamiento que realiza?

Compostaje de material mezclado (basura)	Sí	<input type="checkbox"/>	No	<input type="checkbox"/>
Compostaje de todo material orgánico	Sí	<input type="checkbox"/>	No	<input type="checkbox"/>
Compostaje de material verde (de parques y jardines)	Sí	<input type="checkbox"/>	No	<input type="checkbox"/>
Compostaje normal	Parcial	<input type="checkbox"/>	Sí	<input type="checkbox"/>
Lombricompostaje	Parcial	<input type="checkbox"/>	Sí	<input type="checkbox"/>

38. Datos generales de la planta de compostaje:

Tipo de información	número	Unidad
Número de turnos que opera		Turno / día
Cantidad de residuos tratados (ingreso)		t / mes
Cantidad de material producido (egreso)		t / mes
Número de empleados en la planta: hombres		Hombres
mujeres		Mujeres
Costo de tratamiento		\$ / mes

F 2. Otro tipo de planta. _____

39. Planta de _____

Existe: Sí ☐ ubicación: _____

No ☐ **En caso de NO, seguir con la pregunta 42.**

40. Datos generales de la planta de compostaje:

Tipo de información	Número	Unidad
Número de turnos que opera		Turno / día
Cantidad de residuos tratados (ingreso)		t/ mes
Cantidad de material producido (egreso)		t/ mes
Número de empleados en la planta: hombres		Hombres
mujeres		Mujeres
Costo de tratamiento		\$ / mes

G. Disposición final de los residuos sólidos

41. Sitio de disposición final

Existe: Sí ☒ Ubicación: CARRETERA ZIHUATANEJO-LÁZARO CÁRDENAS
CON ENTRONQUE CON CARRETERA - BASURERO MUNICIPAL KM 1 500,
LOCALIDAD LA PUERTA DEL SOL, GUERRERO

No ☐ ¿Dónde deposita? __
En caso de NO, seguir con la pregunta 50.

42. Tipo del sitio de disposición final

Tipo de del sitio en función NOM-083	ingreso	(%)	Unidad
Tipo "A" (> de 100 t / día)	X		211.300 t/día
Tipo "B" (50 a 100 t / día)			t/día
Tipo "C" (10 a 50 t / día)			t/día
Tipo "D" (menos de 10 t / día)			t/día
Otras informaciones	Si	No	
Relleno sanitario (cumple 100% con la normatividad)		X	
Plan de Regularización vigente		X	
Sitio Controlado	X		
Sitio No Controlado		X	
Relleno Sanitario de Alta Compactación		X	
Otro:			

43. Propietario del terreno

Municipio: Sí ☒ No ☐
Privado: Sí ☐ No ☐ Caso SI, nombre
Concesionado Sí ☐ No ☐ Caso SI, nombre

44. Dato generales y específicas sobre el sitio de disposición

			Valor	Unidad
Vida útil de sitio (estimación)			10	Años
Superficie total del sitio			6	Ha
Tiempo de servicio del sitio (hasta hoy)			10	Años
Turnos			2	Turnos/día
	Número	Hombres	Mujeres	Unidad
Personal de administración	1		1	empleados
Chóferes de volteo	1	1		empleados
Chóferes de maquinaria	4	4		empleados
Peones	7	7		empleados
Otro personal (¿cuál?)				empleados

45. Ubicación geográfica (a obtener por el encuestador con GPS)

Latitud (norte - sur)	17.68416667
Longitud (este- oeste)	-101.5869444
Altura MSNM	40 metros MSNM

46. Forma de operación del sitio de disposición final

Manual: Sí ☐ No ☐ Diario ☐ Semanal ☐ Ocasional ☐
 Mecánico: Sí ☒ No ☐ Diario ☐ Semanal ☐ Ocasional ☐
 Mixto: Sí ☐ No ☐ Diario ☐ Semanal ☐ Ocasional ☐

47. Costos

	Precio	Unidad
Mantenimiento	00	\$ / mes
Costo global	No Aplica	\$ 770,375.83 /mes
Costo para privados por la disposición	0	\$ / t
Costo para otros municipios por la disposición	0	\$ / t

48. Costos detallados

	Número	Hombres	Mujeres	Unidad
Días laborables por semana	6	6	6	Día / semana
Promedio de horas de trabajo por turno	8	8	8	Horas / turno
Cargo del personal involucrado				
Supervisor	0	0	0	Empleado
Barrendero	0	0	0	Empleado
Salario del personal por cargo				
Personal de administración			1	\$10,000/ mes
Chóferes de volteo		1		\$10,000 / mes
Chóferes de maquinaria		4		\$48,000/mes
Peones		7		\$24,500/mes
Otro personal (¿cuál?)				\$ / mes
	Capacidad	Costo (\$)		
CAMIÓN RENOVA TIPO VOLTEO	14M3	No se tiene este dato		\$ / equipo
CAMIÓN VOLTEO RENOVA MARCA KENWORTH	14 M3	No se tiene este dato		\$ / equipo
TRACTOR CATERPILLAR TOPADOR D7H	No Aplica	No se tiene este dato		\$ / equipo
CARGADOR CATERPILLAR CAT950G	4 Toneladas	No se tiene este dato		\$ / equipo
EXCAVADORA CATERPILLAR CAT320C	No Aplica	No se tiene este dato		\$ / equipo
Instalaciones (tipo)	Vida útil	Costo (\$)		
No se tiene Instalaciones	No Aplica	No Aplica		Por tipo inst.
				Por tipo inst
				Por tipo inst
				Por tipo inst
				Por tipo inst
				Por tipo inst

49. Números de quejas:

	Número por mes
Barrido manual	3
Barrido mecánico	3
Recolección	11
Transferencia	0
Composteo	0
Otro tratamiento (¿cuál?)	0
Centros de Acopio	4
Disposición Final	1

50. . Comentarios / Observaciones:

(Ej.: testimonios, narraciones, anécdotas, historias, datos que enriquezcan el conocimiento del perfil y/o del trabajo y las relaciones laborales)



Municipio de Zihuatanejo de Azueta.



Dependencia Presidencia Municipal.
Unidad de Transparencia y Acceso
a la Información.
Sección: UTyAI/103/2024
No. de oficio:
Asunto: SOLICITUD DE INFORMACIÓN

Zihuatanejo, Gro; a 06 de agosto del 2024.

L.E.O. FELIPE DE JESUS SANCHEZ GASPAR
ADMINISTRADOR DE SERVICIOS PUBLICOS

P R E S E N T E.

Por medio del presente escrito le saludo cordialmente, por otro lado, con fundamento en el **Artículo 6o.** de la *Constitución Política de los Estados Unidos Mexicanos*, "Toda persona tiene derecho al libre acceso a la información plural y oportuna"; **Artículo 1o.** de la *Ley Número 207 de Transparencia y Acceso a la Información Pública del Estado de Guerrero*, "Garantizar el derecho de cualquier persona al acceso a la información pública que generen, administren o se encuentren en poder de sujetos obligados. El ejercicio del derecho de acceso a la información no estará condicionado a que el solicitante acredite interés alguno o justifique su utilización, ni podrá condicionarse el mismo por motivos de discapacidad.

Para dar cumplimiento a la **Ley 207 de Transparencia y Acceso a la Información del Estado de Guerrero**, esta Unidad le solicita de manera respetuosa la siguiente información que fue requerida vía Plataforma Nacional de Transparencia.

No. de solicitud	Solicitan lo siguiente:
121299724000027	Con fundamento en la Ley 207 de Transparencia y Acceso a la Información Pública del Estado de Guerrero, solicito se conteste el cuestionario adjunto

Le solicito de la manera más atenta remita respuesta a esta Unidad de Transparencia para darle contestación a las solicitudes, ya que su Unidad Administrativa genera dicha información y de esa manera cumplir con las obligaciones de transparencia que tiene este Sujeto Obligado.

El tiempo de respuesta a esta solicitud no debe sobrepasar los 5 días. Anexo solicitud para información más amplia.



Sin más por el momento, y agradeciéndole de antemano la atención al mismo me despido de usted quedando a sus órdenes.

ATENTAMENTE

LIC. MARIA DE LA LUZ OTERO LUVIANO
ENCARGADA DE DESPACHO DE LA UNIDAD DE TRANSPARENCIA Y
ACCESO A LA INFORMACIÓN
AYUNTAMIENTO INSTITUCIONAL
DE ZIHUATANEJO DE AZUETA, GRO.
2021 - 2024
UNIDAD DE TRANSPARENCIA Y ACCESO A LA INFORMACIÓN

C.c.p.- Archivo.