

DEPENDENCIA	PRESIDENCIA MUNICIPAL
SECCIÓN	UNIDAD DE TRANSPARENCIA
OFICIO NUMERO	MTT/UT/155/2024



ASUNTO: EL QUE SE INDICA.

**Guacamaya Tlax.
PRESENTE.**

Sea este el medio para enviarle un cordial saludo y al mismo tiempo en mi carácter como Titular de la Unidad de Transparencia de este H. Ayuntamiento de Teolocholco, y conforme a la establecido en el artículo 41 fracción II y 123 de la Ley de Transparencia y Acceso a la información Pública del Estado de Tlaxcala, me permito notificar la respuesta a su solicitud de información con número de folio 290536924000033 de fecha veintidós de mayo de dos mil veinticuatro.

Sin más por el momento, quedó pendiente para cualquier duda o aclaración.

ATENTAMENTE
Teolocholco, Tlaxcala a 12 de junio del 2024



UNIDAD DE
TRANSPARENCIA
2024
LIC. JENNIFER JIMENEZ MENDIETA
TITULAR DE LA UNIDAD DE TRANSPARENCIA.

Recabi Oficio
12 / Junio / 2024
12:00 hrs.

Dependencia:	Presidencia Municipal
Sección:	Dirección de Obras Publicas
Oficio Núm.:	MTT/DOP/0194/2024

ASUNTO: Información solicitada

LIC. JENNIFER JIMÉNEZ MENDIETA
TITULAR DE LA UNIDAD DE TRANSPARENCIA
P R E S E N T E.

Por medio del presente me dirijo a usted de la manera más atenta y respetuosa para proporcionarle la información solicitada con número de oficio MTT/UT/130/2024, anexando la información por medio electrónico dando a conocer las obras de infraestructura, mantenimiento, rehabilitación, caminos realizadas durante el año y que se encuentran en proceso de ejecución.

Anexo información solicitada.

Por la atención que sirva dar a la presente, aprovecho la ocasión para enviarle un afectuoso y cordial saludo.

ATENTAMENTE
Teolocholco, Tlax., junio 12 de 2024.



ARQ. FERNANDO TERÁN PAVÓN.
DIRECTOR DE OBRAS PUBLICAS Y DESARROLLO URBANO

c. c. p.- Archivo.

OBRA	LOCALIDAD	UBICACIÓN	MONTO
CONSTRUCCIÓN DE PAVIMENTO CON ADOQUÍN JOSEFA	SECCIÓN PRIMERA	CALLE JOSEFA ORTIZ DE DOMÍNGUEZ ENTRE CALLE LÁZARO CÁRDENAS Y CARRETERA VÍA CORTA PUEBLA STA. ANA	\$ 999,646.52



OBRA	LOCALIDAD	UBICACIÓN	MONTO
REHABILITACIÓN DE RED DE DRENAJE SANITARIO DEPORTIVA	SECCIÓN PRIMERA	PRIV. DEPORTIVA ENTRE C. DEPORTIVA Y C. 1 DE MAYO	\$ 60,441.89



OBRA	LOCALIDAD	UBICACIÓN	MONTO
REHABILITACIÓN DE CANCHA PUBLICA MORELOS	SECCIÓN SEGUNDA	CALLE JOSÉ MARÍA MORELOS ENTRE CALLE 20 DE NOVIEMBRE	\$ 442,883.19





OBRA	LOCALIDAD	UBICACIÓN	MONTO
CONSTRUCCIÓN DE PUENTE VEHICULAR 2DA. ETAPA	SECCIÓN SEGUNDA Y SEXTA	CALLE LÁZARO CÁRDENAS	\$ 3,787,641.58



OBRA	LOCALIDAD	UBICACIÓN	MONTO
CONSTRUCCIÓN DE CANCHA VOLEIBOL PLAYA	SECCIÓN SEGUNDA	CALLE 20 DE NOVIEMBRE ENTRE CALLE J. MA. MORELOS	\$ 77,859.61







OBRA	LOCALIDAD	UBICACIÓN	MONTO
CONSTRUCCIÓN DE PAVIMENTO CON CARPETA ASFÁLTICA COYOACÁN	SECCIÓN TERCERA	PRIVADA COYOACÁN ENTRE CALLE LOS PINOS Y CALLE ALLENDE	\$ 1,361,634.33

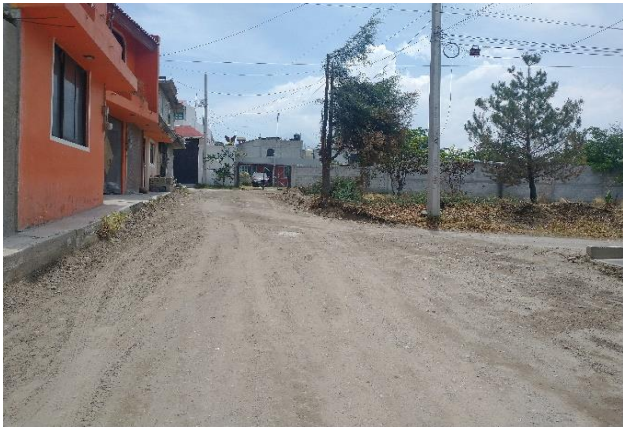





OBRA	LOCALIDAD	UBICACIÓN	MONTO
REHABILITACIÓN DE CALZADA CON PIEDRA EXISTENTE MORELOS	SECCIÓN QUINTA	CALLE JOSÉ MARÍA MORELOS ENTRE CALLE 20 DE NOVIEMBRE Y AV. JUÁREZ	\$ 168,902.83





OBRA	LOCALIDAD	UBICACIÓN	MONTO
CONSTRUCCIÓN DE PAVIMENTO CON ADOQUÍN 5 DE MAYO	SECCIÓN QUINTA	CALLE 5 DE MAYO ENTRE CALLE INSURGENTES Y CALLE 20 DE NOVIEMBRE	\$ 217,129.97

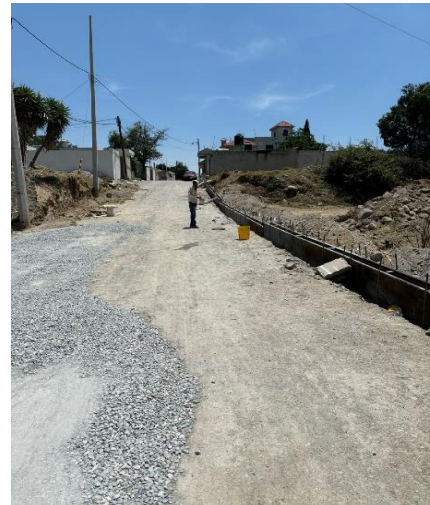

OBRA	LOCALIDAD	UBICACIÓN	MONTO
EQUIPAMIENTO DE CANCHA PUBLICA MÓDULOS SANITARIOS MORELOS	SECCIÓN QUINTA	CALLE JOSÉ MARÍA MORELOS ENTRE CALLE 20 DE NOVIEMBRE	\$ 426,229.06





OBRA	LOCALIDAD	UBICACIÓN	MONTO
CONSTRUCCIÓN DE PAVIMENTO CON ADOQUÍN INSURGENTES	SECCIÓN SEXTA	CALLE INSURGENTES Y CALLE TENOCHTITLAN Y PROLONGACIÓN INSURGENTES	\$ 497,829.59





OBRA	LOCALIDAD	UBICACIÓN	MONTO
CONSTRUCCIÓN DE PAVIMENTO CON ADOQUÍN 5 DE MAYO	SECCIÓN SEXTA	CALLE 5 DE MAYO ENTRE CALLE INSURGENTES Y CALLE 20 DE NOVIEMBRE	\$ 595,845.60



OBRA	LOCALIDAD	UBICACIÓN	MONTO
CONSTRUCCIÓN DE PAVIMENTO CON CARPETA ASFÁLTICA BRASIL	SECCIÓN SEXTA	CALLE BRASIL ENTRE CALLE INSURGENTES Y CALLE TENOCHTITLAN	\$ 663,914.31

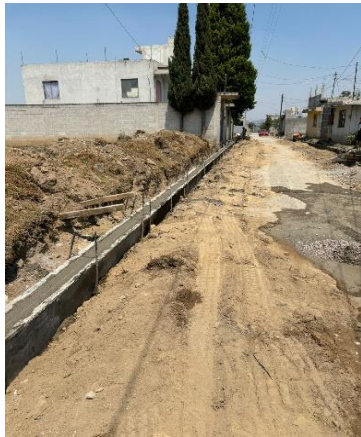



OBRA	LOCALIDAD	UBICACIÓN	MONTO
CONSTRUCCIÓN DE PAVIMENTO CON ADOQUÍN 16 DE SEPTIEMBRE	ACXOTLA	CALLE 16 DE SEPTIEMBRE ENTRE AV. 16 DE SEPTIEMBRE Y CALLE 16 DE SEPTIEMBRE	\$ 369,012.55

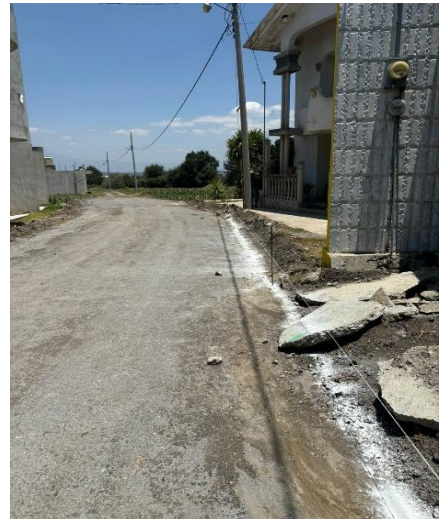

OBRA	LOCALIDAD	UBICACIÓN	MONTO
CONSTRUCCIÓN DE TECHADO PRIMARIA BENITO JUÁREZ	ACXOTLA	CALLE 3 DE MAYO ENTRE CALLE ÁLAMOS Y PRIMARIA TLAHUICOLE	\$ 1,445,562.98

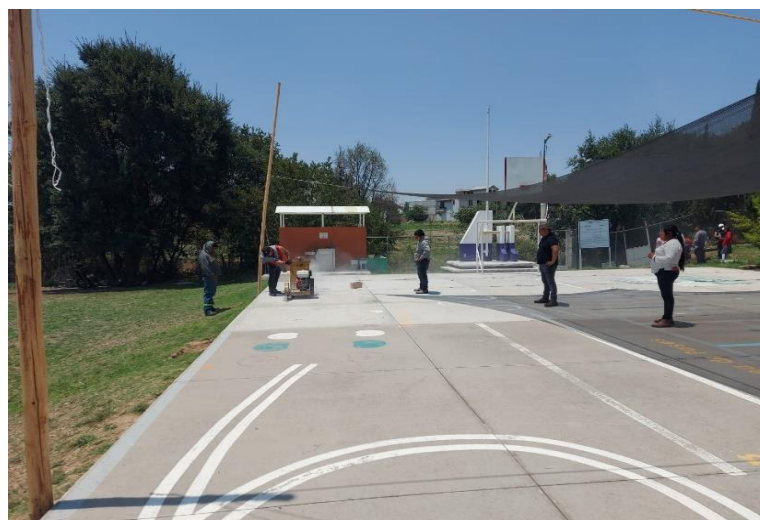

OBRA	LOCALIDAD	UBICACIÓN	MONTO
CONSTRUCCIÓN DE PAVIMENTO CON CARPETA ASFÁLTICA 4 NORTE	AZTAMA	PRIVADA 2 PONIENTE ENTRE CALLE 4 NORTE Y CALLE 6 NORTE	\$ 981,264.22





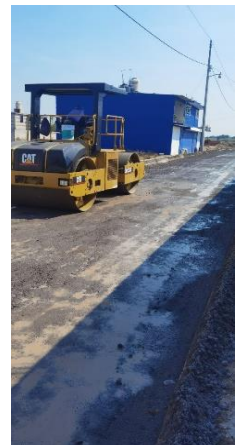

OBRA	LOCALIDAD	UBICACIÓN	MONTO
CONSTRUCCIÓN DE PAVIMENTO CON ADOQUÍN 2 PTE.	AZTAMA	PRIVADA 2 PONIENTE ENTRE CALLE 4 NORTE Y CALLE 6 NORTE	\$ 128,862.72



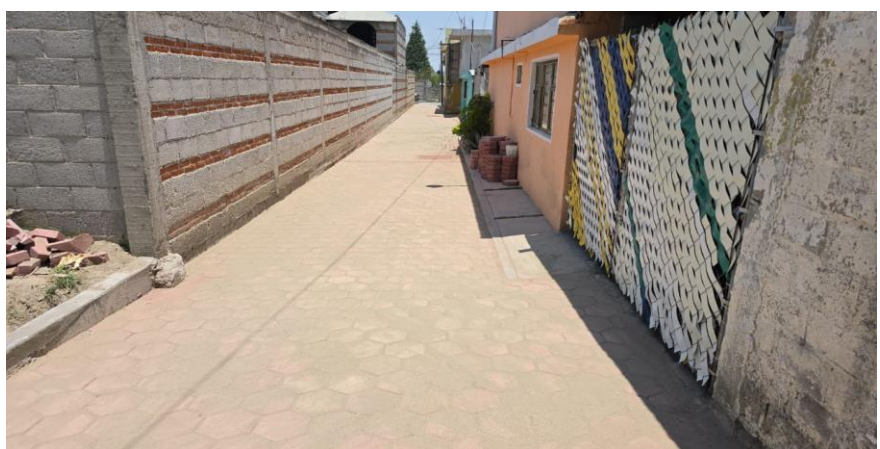
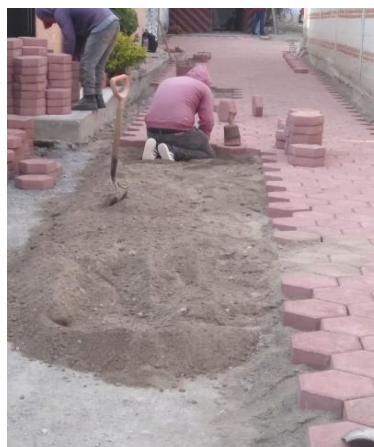

OBRA	LOCALIDAD	UBICACIÓN	MONTO
CONSTRUCCIÓN DE PAVIMENTO CON ADOQUÍN REFORMA	CUAXINCA	CALLE REFORMA ENTRE CALLE HIDALGO Y CALLE NOGALES	\$ 546,159.97



OBRA	LOCALIDAD	UBICACIÓN	MONTO
CONSTRUCCIÓN DE OFICINAS DE SEGURIDAD MUNICIPAL (2DA. ETAPA)	SECCION QUINTA	CALLE JOSE MARIA MORELOS ENTRE AV. 20 DE NOVIEMBRE Y MANANTIAL	\$ 1,205,522.34





