

ASUNTO: Respuesta a Folio 102103800001122

C. s

En atención a la solicitud de acceso a la información pública presentada por usted, a través de la Plataforma – Durango, a la que se le asignó el folio No. **102103800001122** Y que en Derivado de su solicitud que textualmente cita:

“Solicito información sobre cuál es la estructura interna del instituto ¿Quienes conforman esta institución?”

Cuya respuesta es la siguiente: Se anexa imagen de organigrama con nombres a la fecha.

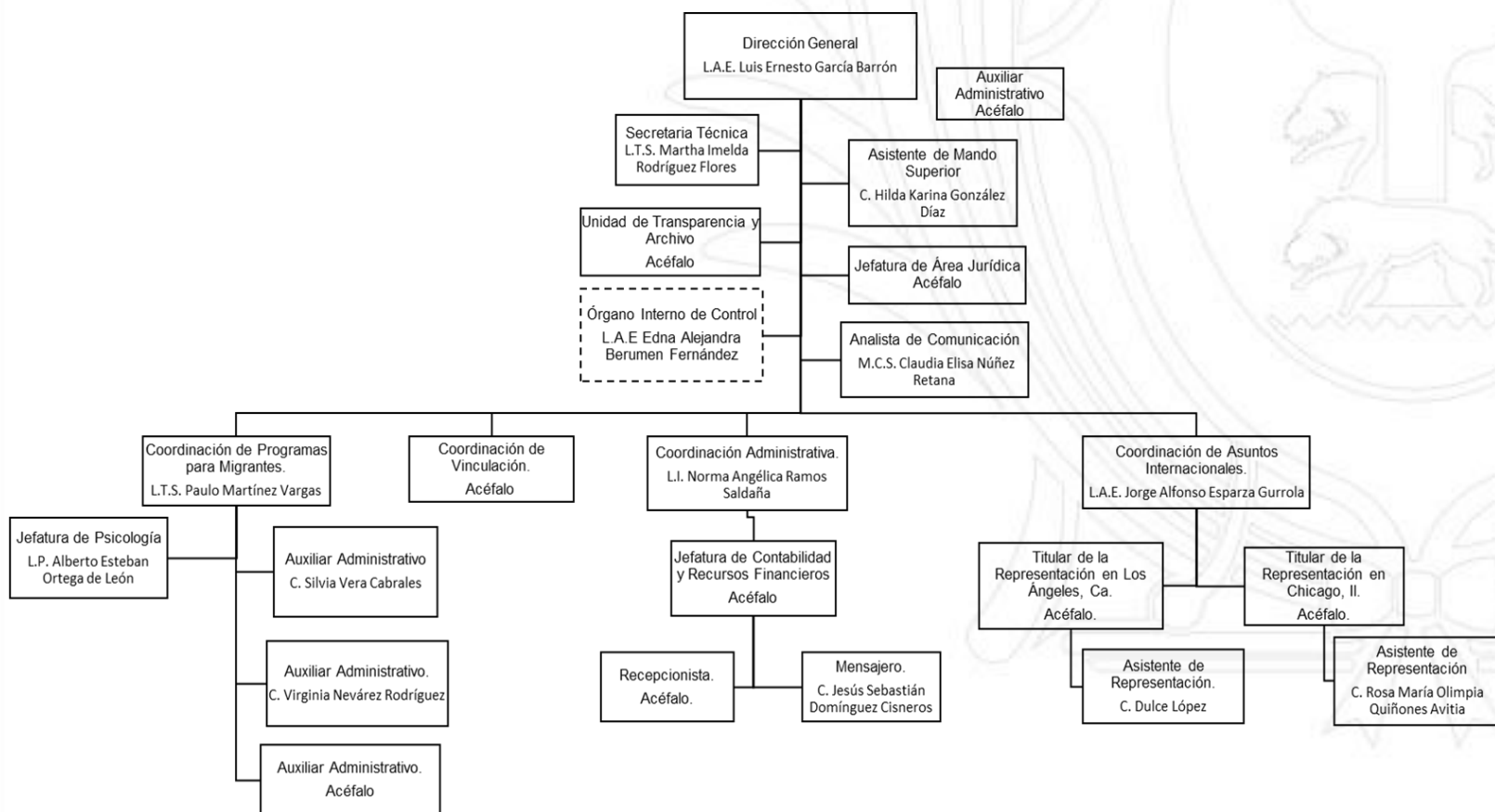



Instituto de
Atención y Protección
al Migrante y su Familia

Sin otro particular, me despido de Usted agradeciendo la gentileza de su atención.

ATENTAMENTE

Durango, Dgo., a

**Responsable de la Unidad de Transparencia del Instituto de Atención y Protección
al Migrante y su Familia del Estado de Durango**

LAE Jorge Alfonso Esparza Gurrola

Juárez 144 Norte, Zona Centro
C.P. 34000 Durango, Dgo.
Tel. (518) 456 44 19 / 456 44 23 / 456 44 24

INSTITUTO.MIGRANTE@DURANGO.GOB.MX