

**IMPLAN**  
INSTITUTO MUNICIPAL DE PLANEACIÓN URBANA DE SALVADOR ALVARADO



NO. DE OFICIO: **UT/017/2024**  
GUAMÚCHIL, SALV. ALV., SINALOA A 20 DE MARZO DE 2024  
**ASUNTO: RESPUESTA A SU SOLICITUD DE INFORMACION**

**SOLICITANTE DE INFORMACIÓN  
PRESENTE.-**

Página | 1

En respuesta a su solicitud, con número de folio 251273800000124, recibida en esta unidad de transparencia y acceso a la información pública, mediante la plataforma nacional de transparencia, el día seis de marzo del 2024 en la que solicita:

**¿Cuáles son las avenidas principales en nuestra entidad por municipio?, así como, ¿la afluencia vehicular en los cruces de las calles y semáforos para cada una de las calles?, ¿Detalles específicos sobre las avenidas más transitadas de la entidad por municipio, así como los horarios de mayor congestión y las zonas donde se concentra el tráfico con mayor intensidad?**

Para el caso de los datos estadísticos a nivel estatal y demás Municipios: Afluencia vehicular por calle de cada uno de los municipios - Afluencia vehicular en cruces de calles o semáforos por calle por municipio - Los volúmenes y la clasificación del tránsito que circula por la calle en centros de reunión, no contamos con esta información, para este rango de información y estudios específicos le corresponde a la **Secretaría de Vialidad y Transportes del Estado de Sinaloa**, para el caso específico del Municipio de Salvador Alvarado es la **Delegación de Vialidad y Transporte de Salvador Alvarado**.

La información que tenemos al alcance en referencia a la estructura vial del Municipio de Salvador Alvarado, en específico de la Ciudad de Guamúchil es la siguiente:

**1. Vialidades Estructurales tramos carreteros con velocidades de 60 a 90 kilómetros por Hora:**

- Carretera México 15 Acceso Sur Guamúchil – Culiacán
- Carretera México 15 Acceso Norte Guamúchil - Los Mochis
- Carretera Guamúchil – Mocorito
- Carretera Guamúchil – Angostura
- Carretera Guamúchil - Ciénega de Cas

**2. Vialidades Estructurales Primarias, con velocidad baja de 40 kilómetros por Hora:**

---

BLVD. ANTONIO ROSALES S/N ENTRE AV. ADOLFO LÓPEZ MATEOS, COL. MORELOS  
C.P. 81460, GUAMÚCHIL, SALVADOR ALVARADO, SINALOA; TEL. 6737320407  
Correo: [implan\\_sa@salvadoralvarado.gob.mx](mailto:implan_sa@salvadoralvarado.gob.mx)  
[implandesalvadoralvarado@gmail.com](mailto:implandesalvadoralvarado@gmail.com)

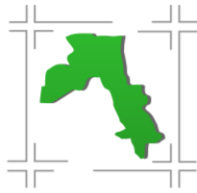

**IMPLAN**  
INSTITUTO MUNICIPAL DE PLANEACIÓN URBANA DE SALVADOR ALVARADO



- Boulevard Labastida Ochoa
- Avenida Jesús Rodríguez
- Avenida Nicolás Bravo
- Boulevard Antonio Rosales
- Avenida Mariano Matamoros
- Boulevard José María Morelos
- Boulevard Leonismo Internacional
- Boulevard Centauro del Norte
- Avenida Alfredo Días Angulo - Avenida Turquesa

Página | 2

**3. Vialidades Secundarias con velocidades de 40 a 30 kilómetros por Hora, vialidades de conectividad:**

- Avenida Agustina Ramírez
- Avenida Mariano Escobedo
- Avenida Benito Juárez – Prolongación Boulevard Benito Juárez
- Avenida Silverio Trueba
- Avenida Independencia
- Avenida Ignacio Zaragoza
- Avenida Ferrocarril
- Calle 5 de mayo
- Calle Cuauhtémoc
- Avenida Francisco Villa
- Avenida Enrique Dunant
- Avenida Gabriel Leyva
- Calle Rodolfo T. Loaiza
- Avenida Francisco I Madero
- Avenida Lázaro Cárdenas – Colonia Magisterio
- Avenida Venustiano Carranza
- Avenida Inglaterra
- Avenida Prado Azul
- Avenida El Salvador
- Calle Venezuela
- Calle Principal - Tultita
- Avenida José María Vigil
- Calle Durango
- Calle Guadalupe Victoria
- Calle Ignacio Trigueros

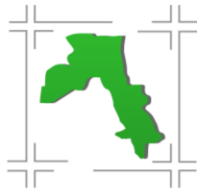

**IMPLAN**  
INSTITUTO MUNICIPAL DE PLANEACIÓN URBANA DE SALVADOR ALVARADO



- Calle Sonora
- Avenida Concepción Mariscal
- Calle Jobori
- Calle Río Humaya
- Calle Solidaridad
- Boulevard Constelaciones
- Avenida Prado Bonito
- Boulevard Del Centenario
- Calle Praderas del Real
- Calle Praderas del Río
- Calle José Regino López Acosta
- Calle Bugambillas
- Boulevard Las Fuentes
- Avenida 13 de septiembre en Lomas del Valle
- Avenida Laurel
- Calle Doctor de la Torre – Colonia Centro
- Calle 22 de diciembre – Colonia Centro
- Calle José María Morelos – Colonia Centro
- Calle Guadalupe Victoria – Colonia Centro
- Calle 16 de septiembre
- Avenida Lázaro Cárdenas – Colonia 5 de febrero
- Avenida del Obrero
- Calle Lateral del Ferrocarril – Zona Industrial
- Calle Eugenio Elizalde
- Avenida Los Álamos
- Avenida Prolongación Boulevard Morelos
- Avenida Margarita Maza de Juárez–Villa Benito Juárez Tamazula II

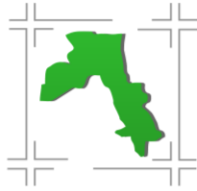

**IMPLAN**  
INSTITUTO MUNICIPAL DE PLANEACIÓN URBANA DE SALVADOR ALVARADO



### Mapa de referencia a estructura vial de la ciudad de Guamúchil, Municipio de Salvador Alvarado.

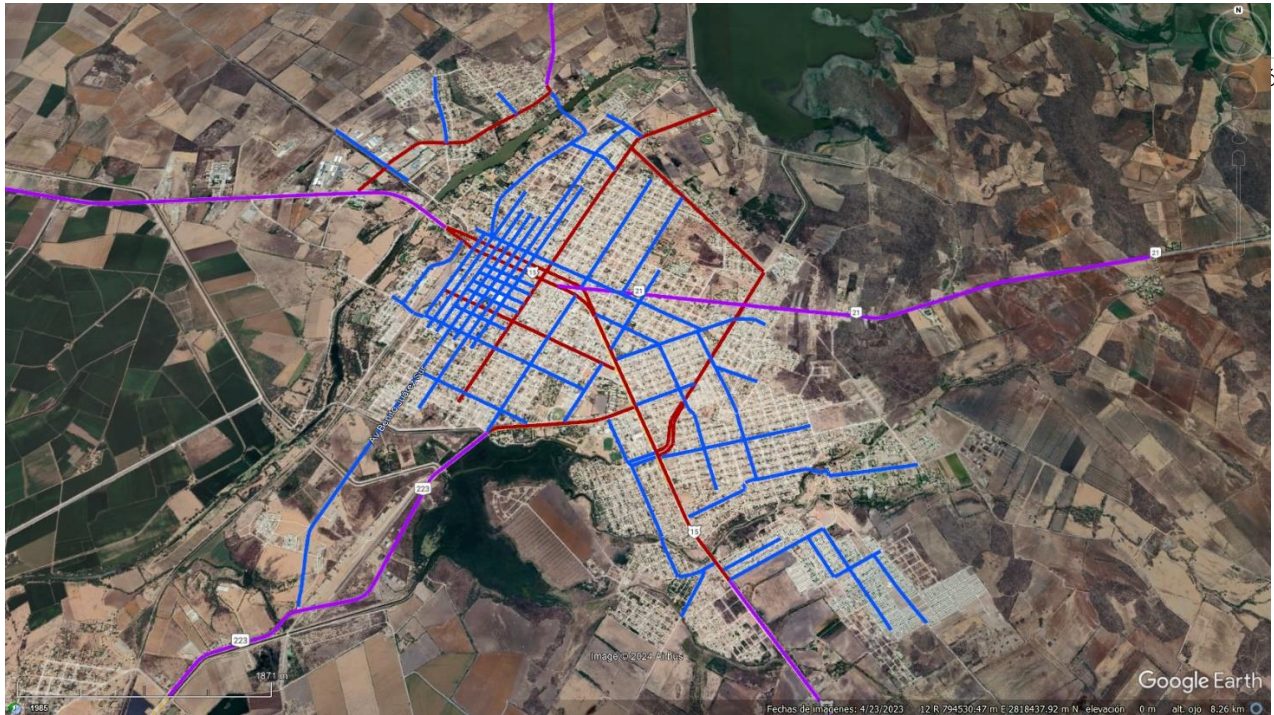

#### SIMBOLOGÍA

-  **Vialidades Estructurales tramos carreteros**
-  **Vialidades Estructurales Primarias**
-  **Vialidades Secundarias**

Fuente: Información elaborado por IMPLAN de Salvador Alvarado, 20 marzo de 2024.

**La Circulación vehiculares, aforos en horas picos se estima un promedio de 300 vehículos por hora para el caso de:**

- Circuito Carretera México 15, Avenida Jesús Rodríguez, Carretera México 15 (salida Norte Guamúchil – Los Mochis) y,
- Circuito Carretera México 15, Avenida Nicolas Bravo, Labastida Ochoa, Carretera México 15 Salida Sur, Guamúchil – Culiacán);

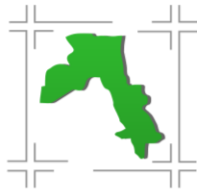

**IMPLAN**  
INSTITUTO MUNICIPAL DE PLANEACIÓN URBANA DE SALVADOR ALVARADO



Para el Caso de la **Avenida Mariano Matamoros** circulación de Sur a Norte y de Norte a Sur, se estima un aforo en horas pico de 220 vehículos por hora (Datos proporcionados por la Delegación de Vialidad y transportes de Salvador Alvarado).

Página | 5

En referencia a los datos estadística e información entorno a: - Afluencia vehicular por calles - Afluencia vehicular en cruces de calles o semáforos por calle - Los volúmenes y la clasificación del tránsito que circula por la calle - centros de reunión (iglesias, parques, escuelas, etc.): No hay elementos electrónicos establecidos para la recopilación de datos, cuando se requiere información específica de alguna vialidad, crucero, el área técnica de la Secretaria de Vialidad y Transportes del Estado de Sinaloa es la encargada de realizar los estudios y dictámenes pertinentes en coordinación con la Secretaría de Infraestructura, Comunicaciones y Transportes, y el Municipios de Salvador Alvarado.

Sin más por el momento me despido de usted quedando a sus más apreciables órdenes.

**ATENTAMENTE**



**IMPLAN**  
INSTITUTO MUNICIPAL DE PLANEACIÓN URBANA DE SALVADOR ALVARADO

**ARQ. AARON MEZA RAMIREZ**  
**Director General del Instituto Municipal de Planeación Urbana (IMPLAN)**  
**de Salvador Alvarado**

C.C.P. **Archivo.**