



**MAZATLÁN**  
2021-2024

GOBIERNO MUNICIPAL DE MAZATLAN

DIRECCIÓN DE INGRESOS

Mazatlán, Sinaloa 27 de junio de 2024.

**DIR. ING 389/2024.**

**A QUIEN CORRESPONDA**

**PRESENTE:**

En atención a la solicitud **250485600084724**, mediante el cual solicita en el numeral 2.- "Solicito el porcentaje y montos de pago reducidos por la aplicación de CEPROFIES en impuestos y derechos municipales.

Sobre el particular, se informa que no es posible determinar el porcentaje aplicado en los pagos de impuestos y derechos municipales mediante CEPROFIES, ya que depende de la fecha en que se expidió el CEPROFIES y si el pago que realizan corresponde a diferentes ejercicios fiscales, además que en los recibos oficiales no se registra el porcentaje de pago aplicado, solo el importe del beneficio obtenido por el CEPROFIES, no contamos con reportes que nos den esa información, en cuanto al monto del pago reducido, se puede observar esa información solicitada en los reportes auxiliares de contabilidad

Sin más por el momento, quedo de usted.

**ATENTAMENTE**

  
**C.P. Javier Enríquez Bastidas**  
Director de Ingresos.



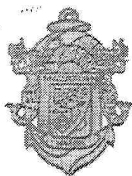

**MAZATLÁN**  
2021-2024

GOBIERNO MUNICIPAL DE MAZATLAN

CONTABILIDAD

DC/241/2024

**ESTIMADO SOLICITANTE  
PRESENTE.-**

En atención de su solicitud número 250485600084724 de fecha 14 de junio 2024, anexo al presente le esto enviando analítica de la cuenta 1122-2 "CEPROFIES", donde se detalla aquellas empresas o personas físicas que recibieron el beneficio de los CEPROFIES en los periodos requeridos, con lo que se atiende el punto número 1 y 4 de su requerimiento.

Sin otro asunto de momento y en espera de contar con su apoyo, le envío un cordial saludo.

**Mazatlán, Sinaloa a 18 de junio 2024**



**TESORERIA MUNICIPAL  
CONTABILIDAD  
MAZATLAN, SINALOA.**

**ATENTAMENTE**

**C.P. PEDRO JESUS LOPEZ SOLANO  
JEFE DEL DEPTO. DE CONTABILIDAD**

**C.C.P. ARCHIVO**

**"2024, AÑO DE FELIPE CARRILLO PUERTO, BENEMÉRITO DEL PROLETARIADO, REVOLUCIONARIO  
Y DEFENSOR DEL MAYAB"**

Ángel Flores S/N Centro Mazatlán, Sinaloa.  
Tel: 915-80-00 Ext 1160-1161-1151



# MUNICIPIO DE MAZATLAN

ÁNGEL FLORES S/N, MAZATLAN, SINALOA. MMA-810101-BN9

ANALITICA DE LA CUENTA : 1122 2 000000 000000 000000 000000

DE ENERO A DICIEMBRE DE 2022

CTA	NOMBRE	SALDO ANTERIOR	CARGOS	ABONOS	SALDO ACTUAL
		0.00	0.00		
1122 2	CEPROFIES	0.00	70,931,662.71	70,931,662.71	0.00
1122 2 000001	CONTRIBUYENTES	0.00	70,931,662.71	70,931,662.71	0.00
1122 2 000001 000024	INMOBILIARIA TURISTICA DE MAZATLAN, SA DE CV	0.00	473,219.05	473,219.05	0.00
1122 2 000001 000030	MEZTA CORPORATIVO, SA DE CV	0.00	274,311.80	274,311.80	0.00
1122 2 000001 000038	CONSTRUCCIONES Y ARQUITECTURA DEL PACIFICO SA DE CV	0.00	47,211.51	47,211.51	0.00
1122 2 000001 000039	DESARROLLOS INMOBILIARIOS LIZANTOS, SA DE CV	0.00	292,897.52	292,897.52	0.00
1122 2 000001 000041	DESARROLLOS INMOBILIARIOS SACRAMENTO, SA DE CV	0.00	3,705,267.60	3,705,267.60	0.00
1122 2 000001 000047	CONSTRUOBRAS INGENIERIA Y ARQUITECTURA S.A. DE C.V.	0.00	708,023.70	708,023.70	0.00
1122 2 000001 000048	ESTRELLA DEL MAR BIENES RAICES, SA DE CV	0.00	4,623,512.27	4,623,512.27	0.00
1122 2 000001 000050	KAZUGA OSAKA ESPERANZA MAZAKO	0.00	76,948.81	76,948.81	0.00
1122 2 000001 000053	TURISMO Y DESARROLLO SHEKINAH S.A.P.I. DE C.V. Y/O ADMINISTRADORA DE SERVICIOS ASKE S.A. DE C.V.	0.00	390,649.08	390,649.08	0.00
1122 2 000001 000301	CAMPO DE GOLF MARINA MAZATLAN, SA DE CV	0.00	708,732.40	708,732.40	0.00
1122 2 000001 000401	DESARROLLOS TURISTICOS MARINA MAZATLAN	0.00	8,513,663.94	8,513,663.94	0.00
1122 2 000001 000405	DESARROLLOS TURISTICOS CLAMI, S.A. DE C.V.	0.00	121,848.23	121,848.23	0.00
1122 2 000001 000503	ECHAVARRIA SANCHEZ MARTHA CRISTINA	0.00	1,206,701.76	1,206,701.76	0.00
1122 2 000001 000504	ERNESTO FERNANDO ECHAVARRIA SALAZAR Y TRIGIO CAÑEDO URIAS	0.00	264,055.27	264,055.27	0.00
1122 2 000001 000505	ERNESTO FERNANDO ECHAVARRIA SALAZAR Y COPROPIETARIOS	0.00	3,680,573.13	3,680,573.13	0.00
1122 2 000001 000506	PESCADOS INDUSTRIALIZADOS, SA DE CV	0.00	2,028,803.12	2,028,803.12	0.00
1122 2 000001 000509	ENLACE ARRENDADORA, S.A. DE C.V.	0.00	764,841.78	764,841.78	0.00
1122 2 000001 000515	ZALDIVAR ARANA LUIS FERNANDO Y/O BRICEÑO DUEÑAS CELIA DEL CARMEN	0.00	20,049.08	20,049.08	0.00
1122 2 000001 000519	MAQUINARIA, EQUIPOS Y CONSTRUCCIONES EMMG, S.A. DE C.V.	0.00	76,047.20	76,047.20	0.00
1122 2 000001 000522	MMXVII DESARROLLOS S.A. DE C.V.	0.00	81,071.41	81,071.41	0.00
1122 2 000001 000523	H28 PROYECTOS, S.A. DE C.V.	0.00	63,397.54	63,397.54	0.00
1122 2 000001 000525	FAT FROG, S.A. DE C.V.	0.00	167,700.10	167,700.10	0.00
1122 2 000001 000529	ALONSO MEDINA GUSTAVO	0.00	46,898.46	46,898.46	0.00
1122 2 000001 000530	CORRAL ASTORGA REMBERTO	0.00	310,105.63	310,105.63	0.00
1122 2 000001 000534	PROMOTORA HOTELERA ESTRELLA DEL MAR, S.A. DE C.V.	0.00	1,978,966.16	1,978,966.16	0.00
1122 2 000001 000535	ALTEA DESARROLLOS, S.C. DE R.L. DE C.V.	0.00	46,194.92	46,194.92	0.00
1122 2 000001 000536	ARAMBULA MIÑARRO MIGUEL	0.00	13,353.73	13,353.73	0.00
1122 2 000001 000542	LUXE TOWER, S.A. DE C.V.	0.00	381,373.93	381,373.93	0.00
1122 2 000001 000544	OPERADORA MARTRES, S.A. DE C.V.	0.00	481,218.32	481,218.32	0.00
1122 2 000001 000545	TOPBRAIN GROUP, DE S. DE R.L. DE C.V.	0.00	1,915,134.86	1,915,134.86	0.00
1122 2 000001 000546	CRESTON DESARROLLOS, S.A. DE C.V.	0.00	105,077.60	105,077.60	0.00
1122 2 000001 000548	FRACCIONAMIENTOS Y URBANIDADES KDT, S.A. DE C.V.	0.00	936,744.10	936,744.10	0.00
1122 2 000001 000551	TIRADO ZARATE RAUL ANTONIO	0.00	120,685.80	120,685.80	0.00
1122 2 000001 000552	TORRERO BLANCARTE VICTOR MANUEL JESUS	0.00	65,641.51	65,641.51	0.00
1122 2 000001 000553	CASAS PIAXTLA, S.A. DE C.V.	0.00	995,957.65	995,957.65	0.00
1122 2 000001 000554	GRUPO VELIZ, S.A. DE C.V.	0.00	11,010.68	11,010.68	0.00
1122 2 000001 000555	PROMOTORA TURISTICA EDA, S.A. DE C.V.	0.00	429,357.07	429,357.07	0.00





**MUNICIPIO DE MAZATLAN**  
ANGEL FLORES S/N, MAZATLAN, SINALOA, MMA-810101-BN9

**ANALITICA DE LA CUENTA : 1122 2 000000 000000 000000 000000**

**DE ENERO A DICIEMBRE DE 2022**

CTA	NOMBRE	SALDO ANTERIOR	CARGOS	ABONOS	SALDO ACTUAL
1122 2 000001 000556	INMOBILIARIA PROYTEL, S.A. DE C.V.	0.00	1,467,600.32	1,467,600.32	0.00
1122 2 000001 000557	LIZARRAGA ANGULO JORGE ARMANDO	0.00	2,435,808.64	2,435,808.64	0.00
1122 2 000001 000558	INMOBILIARIA DEL MAR DEL NOROESTE, S.DE R.L. DE C.V.	0.00	4,510,302.06	4,510,302.06	0.00
1122 2 000001 000561	JBE0 PROYECTOS, S.A. DE C.V.	0.00	530,913.31	530,913.31	0.00
1122 2 000001 000562	INMOBILIARIA JAVIKOOC SOCIEDAD ANOMINA DE CAPITAL VARIABLE	0.00	757,574.49	757,574.49	0.00
1122 2 000001 000563	DESARROLLADORA INMOBILIARIA TAYOLTITA, S.A.P.I. DE C.V.	0.00	635,906.46	635,906.46	0.00
1122 2 000001 000564	URQUIJO DESARROLLOS INMOBILIARIOS, S.A. DE C.V.	0.00	237,212.87	237,212.87	0.00
1122 2 000001 000565	ARTE Y DISEÑO EN CONSTRUCCION GMC, S.A. DE C.V.	0.00	2,571,542.46	2,571,542.46	0.00
1122 2 000001 000566	LAGUNA LOPEZ MARIA GUADALUPE	0.00	300,631.05	300,631.05	0.00
1122 2 000001 000567	VIDAURRI PRECIADO OLIVIA	0.00	721,188.88	721,188.88	0.00
1122 2 000001 000806	GRUPO INMOBILIARIO Y DE DESARROLLOS RESIDENCIALES DEL NOROESTE S.A. DE C.V.	0.00	9,696.04	9,696.04	0.00
1122 2 000001 000810	INMOBILIARIA NIEBLAS, S.A. DE C.V.	0.00	358,772.29	358,772.29	0.00
1122 2 000001 000813	IMPULSORA PLAZA VALLARTA S.A. DE C.V.	0.00	947,164.24	947,164.24	0.00
1122 2 000001 001206	MAZ INDUSTRIAL, SA DE CV	0.00	170,024.46	170,024.46	0.00
1122 2 000001 001207	MAZATLAN AGUILA ESTATES, S.A. DE C.V.	0.00	154,394.27	154,394.27	0.00
1122 2 000001 001208	MONTECARLO DISEÑO Y PROYECTOS, S.A. DE C.V.	0.00	135,583.35	135,583.35	0.00
1122 2 000001 001401	OPERADORA M&M DE MEXICO, SA DE CV	0.00	2,239,839.79	2,239,839.79	0.00
1122 2 000001 001501	PROMUEVE DESARROLLOS S.A DE C.V.	0.00	310,438.08	310,438.08	0.00
1122 2 000001 001508	PROMOTORA SINALOENSE DE VIVIENDA, SA DE CV	0.00	3,709,809.05	3,709,809.05	0.00
1122 2 000001 001600	PESCA AZTECA, SA DE CV	0.00	48,269.46	48,269.46	0.00
1122 2 000001 001610	PROMOTORA FIESTA ALEGRE	0.00	5,020,417.76	5,020,417.76	0.00
1122 2 000001 001804	SOLAR CHACA S.A. DE C.V.	0.00	477,288.32	477,288.32	0.00
1122 2 000001 001809	LIZARRAGA VELARDE MARIA DE JESUS	0.00	92,199.48	92,199.48	0.00
1122 2 000001 001810	JAVANI INMOBILIARIA, S.A. DE C.V.	0.00	49,853.12	49,853.12	0.00
1122 2 000001 001812	PROMOTORA ANDES DE MAZATLAN SA DE CV	0.00	1,024,739.36	1,024,739.36	0.00
1122 2 000001 001813	SERVICIOS AZTECA SA DE CV	0.00	14,017.43	14,017.43	0.00
1122 2 000001 001814	OSUNA Y OSUNA MARIA VICTORIA	0.00	69,468.39	69,468.39	0.00
1122 2 000001 001821	SEVILLA MIA, SA DE CV	0.00	1,326,397.43	1,326,397.43	0.00
1122 2 000001 001823	URBANIXTA INMOBILIARIA, SC	0.00	779,310.94	779,310.94	0.00
1122 2 000001 001824	OPERADORA TURISTICA JEFE, S.A. DE C.V.	0.00	72,000.00	72,000.00	0.00
1122 2 000001 001825	SOLUCIONES INMOBILIARIAS DEL PACIFICO S.A. DE C.V.	0.00	631,801.35	631,801.35	0.00
1122 2 000001 001827	4M VERTICAL RESIDENCES S.A. DE C.V.	0.00	2,402,676.57	2,402,676.57	0.00
1122 2 000001 001966	RIVEGA INMOBILIARIA S.A. DE C.V.	0.00	591,574.27	591,574.27	0.00

**GRAN TOTAL....:**





# MUNICIPIO DE MAZATLAN

ANGEL FLORES S/N, MAZATLAN, SINALOA. MMA-810101-BN9

ANALITICA DE LA CUENTA : 1122 2 000000 000000 000000 000000

DE ENERO A DICIEMBRE DE 2023

CTA	NOMBRE	SALDO ANTERIOR	CARGOS	ABONOS	SALDO ACTUAL
		0.00	0.00		
1122 2	CEPROFIES	0.00	81,840,830.98	81,840,830.98	0.00
1122 2 000001	CONTRIBUYENTES	0.00	81,840,830.98	81,840,830.98	0.00
1122 2 000001 000020	AREA MARINA, SA PI DE CV	0.00	79,225.25	79,225.25	0.00
1122 2 000001 000024	INMOBILIARIA TURISTICA DE MAZATLAN, SA DE CV	0.00	40,962.03	40,962.03	0.00
1122 2 000001 000038	CONSTRUCCIONES Y ARQUITECTURA DEL PACIFICO SA DE CV	0.00	1,659.24	1,659.24	0.00
1122 2 000001 000039	DESARROLLOS INMOBILIARIOS LIZANTOS, SA DE CV	0.00	10,431,619.67	10,431,619.67	0.00
1122 2 000001 000047	CONSTRUOBRAS INGENIERIA Y ARQUITECTURA S.A. DE C.V.	0.00	3,638,526.41	3,638,526.41	0.00
1122 2 000001 000048	ESTRELLA DEL MAR BIENES RAICES, SA DE CV	0.00	4,469,903.85	4,469,903.85	0.00
1122 2 000001 000050	KAZUGA OSAKA ESPERANZA MAZAKO	0.00	73,924.92	73,924.92	0.00
1122 2 000001 000301	CAMPO DE GOLF MARINA MAZATLAN, SA DE CV	0.00	443,570.31	443,570.31	0.00
1122 2 000001 000401	DESARROLLOS TURISTICOS MARINA MAZATLAN	0.00	5,414,797.45	5,414,797.45	0.00
1122 2 000001 000503	ECHAVARRIA SANCHEZ MARTHA CRISTINA	0.00	838,920.06	838,920.06	0.00
1122 2 000001 000504	ERNESTO FERNANDO ECHAVARRIA SALAZAR Y TRIGIO CAÑEDO URIAS	0.00	2,487,416.64	2,487,416.64	0.00
1122 2 000001 000506	PESCADOS INDUSTRIALIZADOS, SA DE CV	0.00	1,288,892.05	1,288,892.05	0.00
1122 2 000001 000522	MMXVII DESARROLLOS S.A. DE C.V.	0.00	28,652.29	28,652.29	0.00
1122 2 000001 000525	FAT FROG, S.A. DE C.V.	0.00	441,471.89	441,471.89	0.00
1122 2 000001 000529	ALONSO MEDINA GUSTAVO	0.00	44,830.44	44,830.44	0.00
1122 2 000001 000530	CORRAL ASTORGA REMBERTO	0.00	140,003.60	140,003.60	0.00
1122 2 000001 000533	SUM DEL PACIFICO, S.A.P.I. DE C.V.	0.00	137,801.36	137,801.36	0.00
1122 2 000001 000534	PROMOTORA HOTELERA ESTRELLA DEL MAR, S.A. DE C.V.	0.00	1,964,149.44	1,964,149.44	0.00
1122 2 000001 000536	ARAMBULA MIÑARRO MIGUEL	0.00	4,290.79	4,290.79	0.00
1122 2 000001 000542	LUXE TOWER, S.A. DE C.V.	0.00	168,682.28	168,682.28	0.00
1122 2 000001 000544	OPERADORA MARTRES, S.A. DE C.V.	0.00	93,544.66	93,544.66	0.00
1122 2 000001 000545	TOPBRAIN GROUP, DE S. DE R.L. DE C.V.	0.00	1,863,535.00	1,863,535.00	0.00
1122 2 000001 000546	CRESTON DESARROLLOS, S.A. DE C.V.	0.00	261,692.22	261,692.22	0.00
1122 2 000001 000548	FRACCIONAMIENTOS Y URBANIDADES KDT, S.A. DE C.V.	0.00	1,931,270.98	1,931,270.98	0.00
1122 2 000001 000549	PETROPLAZAS, S.A. DE C.V.	0.00	14,810.80	14,810.80	0.00
1122 2 000001 000550	INMOBILIARIA AENKA, S.A. DE C.V.	0.00	85,006.58	85,006.58	0.00
1122 2 000001 000551	TIRADO ZARATE RAUL ANTONIO	0.00	24,625.16	24,625.16	0.00
1122 2 000001 000553	CASAS PIAXTLA, S.A. DE C.V.	0.00	706,615.79	706,615.79	0.00
1122 2 000001 000554	GRUPO VELIIZ, S.A. DE C.V.	0.00	11,451.08	11,451.08	0.00
1122 2 000001 000555	PROMOTORA TURISTICA EDA, S.A. DE C.V.	0.00	437,736.76	437,736.76	0.00
1122 2 000001 000557	LIZARRAGA ANGULO JORGE ARMANDO	0.00	767,259.44	767,259.44	0.00
1122 2 000001 000558	INMOBILIARIA DEL MAR DEL NOROESTE, S. DE R.L. DE C.V.	0.00	4,949,521.61	4,949,521.61	0.00
1122 2 000001 000561	JBE0 PROYECTOS, S.A. DE C.V.	0.00	79,636.97	79,636.97	0.00
1122 2 000001 000562	INMOBILIARIA JAVIKOOC SOCIEDAD ANONIMA DE CAPITAL VARIABLE	0.00	269,835.97	269,835.97	0.00
1122 2 000001 000563	DESARROLLADORA INMOBILIARIA TAYOLTITA, S.A.P.I. DE C.V.	0.00	191,946.72	191,946.72	0.00
1122 2 000001 000564	URQUIJO DESARROLLOS INMOBILIARIOS, S.A. DE C.V.	0.00	200,502.29	200,502.29	0.00
1122 2 000001 000565	ARTE Y DISEÑO EN CONSTRUCCION GMC, S.A. DE C.V.	0.00	426,158.04	426,158.04	0.00
1122 2 000001 000566	LAGUNA LOPEZ MARIA GUADALUPE	0.00	61,743.72	61,743.72	0.00
1122 2 000001 000567	VIDAURRI PRECIADO OLIVIA	0.00	234,275.89	234,275.89	0.00
1122 2 000001 000568	IWA HOTEL, S.A. DE C.V.	0.00	3,187,065.40	3,187,065.40	0.00



**MUNICIPIO DE MAZATLAN**  
ANGEL FLORES S/N, MAZATLAN, SINALOA. MMA-810101-BN9

**ANALITICA DE LA CUENTA : 1122 2 000000 000000 000000 000000**

**DE ENERO A DICIEMBRE DE 2023**

CTA	NOMBRE	SALDO ANTERIOR	CARGOS	ABONOS	SALDO ACTUAL
1122 2 000001 000569	INNOVA MAZATLAN, S.A. DE C.V.	0.00	4,291,692.83	4,291,692.83	0.00
1122 2 000001 000570	VIDAURRI PRECIADO OLIVIA	0.00	318,676.43	318,676.43	0.00
1122 2 000001 000576	BJA PACIFIC MEXICO, S.A. DE C.V.	0.00	529,314.46	529,314.46	0.00
1122 2 000001 000577	SUPERVISION Y CONTROL INTEGRAL DEL PACIFICO, S.A. DE C.V.	0.00	15,071.10	15,071.10	0.00
1122 2 000001 000578	MR EXPERTOS EN INGENIERIA Y PLANEACION S.A. DE C.V.	0.00	4,876,387.93	4,876,387.93	0.00
1122 2 000001 000579	FRACCIONADORA DE INMUEBLES MONTES URALES, S.A. DE C.V.	0.00	26,765.11	26,765.11	0.00
1122 2 000001 000580	KALIROY, S.A. DE C.V.	0.00	213,896.96	213,896.96	0.00
1122 2 000001 000581	CONSTRUCTORA DE CASAS BARATAS, S.A. DE CV.	0.00	11,452,641.96	11,452,641.96	0.00
1122 2 000001 000582	INMUEBLES CIMA, S.A. DE C.V.	0.00	265,108.39	265,108.39	0.00
1122 2 000001 000584	LIGRA, S.A. DE C.V.	0.00	339,672.00	339,672.00	0.00
1122 2 000001 000585	INMOBILIARIA Y SERVICIOS DE OCCIDENTE, S.A. DE C.V.	0.00	128,569.03	128,569.03	0.00
1122 2 000001 000586	PLAYA ESCONDIDA TORRE DEL MAR, S.A. DE C.V.	0.00	205,965.93	205,965.93	0.00
1122 2 000001 000587	ANDAAZ CAPITAL PROYECTOS / 001, S.A.P.I. DE C.V.	0.00	1,007,183.42	1,007,183.42	0.00
1122 2 000001 000588	PROMOTORA BIENES RAICES CLP, S.A.P.I. DE C.V.	0.00	727,846.92	727,846.92	0.00
1122 2 000001 000589	DISEÑO Y EDIFICACION LSG, SA DE CV	0.00	441,376.86	441,376.86	0.00
1122 2 000001 000590	COMERCIO Y DESARROLLOS MONTE BELLO SA DE CV	0.00	703,154.85	703,154.85	0.00
1122 2 000001 000810	INMOBILIARIA NIEBLAS, S.A. DE C.V.	0.00	210,300.68	210,300.68	0.00
1122 2 000001 001206	MAZ INDUSTRIAL, SA DE CV	0.00	211,485.56	211,485.56	0.00
1122 2 000001 001207	MAZATLAN AGUILA ESTATES, S.A. DE C.V.	0.00	512,475.31	512,475.31	0.00
1122 2 000001 001208	MONTECARLO DISEÑO Y PROYECTOS, S.A. DE C.V.	0.00	51,246.63	51,246.63	0.00
1122 2 000001 001401	OPERADORA M&M DE MEXICO, SA DE CV	0.00	2,123,263.58	2,123,263.58	0.00
1122 2 000001 001501	PROMUEVE DESARROLLOS S.A DE C.V.	0.00	61,929.46	61,929.46	0.00
1122 2 000001 001508	PROMOTORA SINALOENSE DE VIVIENDA, SA DE CV	0.00	107,589.20	107,589.20	0.00
1122 2 000001 001610	PROMOTORA FIESTA ALEGRE	0.00	1,809,014.75	1,809,014.75	0.00
1122 2 000001 001804	SOLAR CHACA S.A. DE C.V.	0.00	331,819.16	331,819.16	0.00
1122 2 000001 001810	JAVANI INMOBILIARIA, S.A. DE C.V.	0.00	30,230.62	30,230.62	0.00
1122 2 000001 001812	PROMOTORA ANDES DE MAZATLAN SA DE CV	0.00	310,554.74	310,554.74	0.00
1122 2 000001 001814	OSUNA Y OSUNA MARIA VICTORIA	0.00	65,164.08	65,164.08	0.00
1122 2 000001 001821	SEVILLA MIA, SA DE CV	0.00	293,134.93	293,134.93	0.00
1122 2 000001 001823	URBANIXTA INMOBILIARIA, SC	0.00	74,195.94	74,195.94	0.00
1122 2 000001 001824	OPERADORA TURISTICA JEFE, S.A. DE C.V.	0.00	129,176.22	129,176.22	0.00
1122 2 000001 001825	SOLUCIONES INMOBILIARIAS DEL PACIFICO S.A. DE C.V.	0.00	94,770.19	94,770.19	0.00
1122 2 000001 001827	4M VERTICAL RESIDENCES S.A. DE C.V.	0.00	677,651.48	677,651.48	0.00
1122 2 000001 001828	DESARROLLO DE INMUEBLES Y NAVES INDUSTRIALES SA DE CV	0.00	1,231,881.98	1,231,881.98	0.00
1122 2 000001 001966	RIVEGA INMOBILIARIA S.A. DE C.V.	0.00	34,087.24	34,087.24	0.00

**GRAN TOTAL....:**

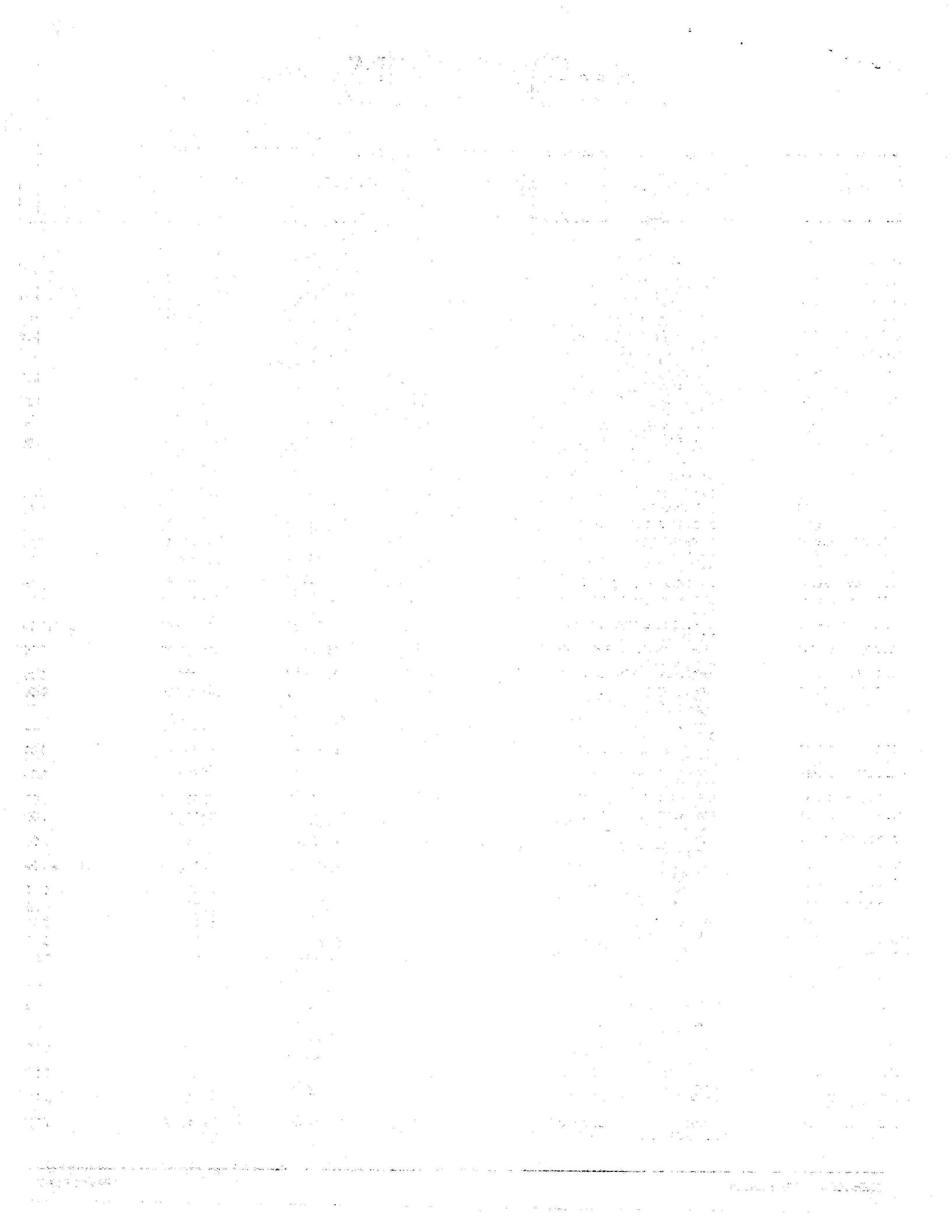

**MUNICIPIO DE MAZATLAN**  
ANGEL FLORES S/N, MAZATLAN, SINALOA: MMA-810101-BN9

**ANALITICA DE LA CUENTA : 1122 2 000000 000000 000000 000000**

**DE ENERO A JUNIO DE 2024**

CTA	NOMBRE	SALDO ANTERIOR	CARGOS	ABONOS	SALDO ACTUAL
		0.00	0.00		
1122 2	CEPROFIES	0.00	38,184,965.85	34,186,250.24	3,998,715.61
1122 2 000001	CONTRIBUYENTES	0.00	38,184,965.85	34,186,250.24	3,998,715.61
1122 2 000001 000004	ALIANZA HABITACIONAL, SA DE CV	0.00	320,186.90	320,186.90	0.00
1122 2 000001 000020	AREA MARINA, SA PI DE CV	0.00	329,577.04	329,577.04	0.00
1122 2 000001 000030	MEZTA CORPORATIVO, SA DE CV	0.00	78,549.84	78,549.84	0.00
1122 2 000001 000038	CONSTRUCCIONES Y ARQUITECTURA DEL PACIFICO SA DE CV	0.00	88,846.06	88,846.06	0.00
1122 2 000001 000039	DESARROLLOS INMOBILIARIOS LIZANTOS, SA DE CV	0.00	267,170.64	267,170.64	0.00
1122 2 000001 000048	ESTRELLA DEL MAR BIENES RAICES, SA DE CV	0.00	2,790,063.11	2,790,063.11	0.00
1122 2 000001 000050	KAZUGA OSAKA ESPERANZA MAZAKO	0.00	50,767.14	50,767.14	0.00
1122 2 000001 000401	DESARROLLOS TURISTICOS MARINA MAZATLAN	0.00	3,810,438.96	3,810,438.96	0.00
1122 2 000001 000503	ECHAVARRIA SANCHEZ MARTHA CRISTINA	0.00	746,258.88	746,258.88	0.00
1122 2 000001 000523	H28 PROYECTOS, S.A. DE C.V.	0.00	216,481.60	216,481.60	0.00
1122 2 000001 000525	FAT FROG, S.A. DE C.V.	0.00	159,670.95	159,670.95	0.00
1122 2 000001 000529	ALONSO MEDINA GUSTAVO	0.00	32,813.92	32,813.92	0.00
1122 2 000001 000530	CORRAL ASTORGA REMBERTO	0.00	60,801.57	60,801.57	0.00
1122 2 000001 000534	PROMOTORA HOTELERA ESTRELLA DEL MAR, S.A. DE C.V.	0.00	1,228,190.24	1,228,190.24	0.00
1122 2 000001 000542	LUXE TOWER, S.A. DE C.V.	0.00	348,044.82	348,044.82	0.00
1122 2 000001 000545	TOPBRAIN GROUP, DE S. DE R.L. DE C.V.	0.00	653,618.88	653,618.88	0.00
1122 2 000001 000546	CRESTON DESARROLLOS, S.A. DE C.V.	0.00	117,777.87	89,049.83	28,728.04
1122 2 000001 000548	FRACCIONAMIENTOS Y URBANIDADES KDT, S.A. DE C.V.	0.00	310,920.87	310,920.87	0.00
1122 2 000001 000551	TIRADO ZARATE RAUL ANTONIO	0.00	25,400.27	25,400.27	0.00
1122 2 000001 000553	CASAS PIAXTLA, S.A. DE C.V.	0.00	240,886.26	240,886.26	0.00
1122 2 000001 000554	GRUPO VELIZ, S.A. DE C.V.	0.00	5,943.79	5,943.79	0.00
1122 2 000001 000555	PROMOTORA TURISTICA EDA, S.A. DE C.V.	0.00	5,765,344.78	5,765,344.78	0.00
1122 2 000001 000557	LIZARRAGA ANGULO JORGE ARMANDO	0.00	51,842.86	51,842.86	0.00
1122 2 000001 000558	INMOBILIARIA DEL MAR DEL NOROESTE, S.DE R.L. DE C.V.	0.00	66,522.76	66,522.76	0.00
1122 2 000001 000561	JBEO PROYECTOS, S.A. DE C.V.	0.00	79,636.97	79,636.97	0.00
1122 2 000001 000562	INMOBILIARIA JAVIKOOC SOCIEDAD ANONIMA DE CAPITAL VARIABLE	0.00	113,718.44	113,718.44	0.00
1122 2 000001 000564	URQUIJO DESARROLLOS INMOBILIARIOS, S.A. DE C.V.	0.00	44,661.96	44,661.96	0.00
1122 2 000001 000565	ARTE Y DISEÑO EN CONSTRUCCION GMC, S.A. DE C.V.	0.00	3,340,588.75	42,043.76	3,298,544.99
1122 2 000001 000566	LAGUNA LOPEZ MARIA GUADALUPE	0.00	140,536.92	140,536.92	0.00
1122 2 000001 000568	IWA HOTEL, S.A. DE C.V.	0.00	493,002.10	493,002.10	0.00
1122 2 000001 000569	INNOVA MAZATLAN, S.A. DE C.V.	0.00	119,874.44	119,874.44	0.00
1122 2 000001 000570	VIDAURRI PRECIADO OLIVIA	0.00	340,961.87	340,961.87	0.00
1122 2 000001 000578	MR EXPERTOS EN INGENIERIA Y PLANEACION S.A. DE C.V.	0.00	54,540.35	54,540.35	0.00
1122 2 000001 000581	CONSTRUCTORA DE CASAS BARATAS, S.A. DE CV.	0.00	312,291.68	312,291.68	0.00
1122 2 000001 000582	INMUEBLES CIMA, S.A. DE C.V.	0.00	262,389.20	262,389.20	0.00
1122 2 000001 000585	INMOBILIARIA Y SERVICIOS DE OCCIDENTE, S.A. DE C.V.	0.00	480,425.73	480,425.73	0.00
1122 2 000001 000586	PLAYA ESCONDIDA TORRE DEL MAR, S.A. DE C.V.	0.00	74,841.98	74,841.98	0.00
1122 2 000001 000587	ANDAAZ CAPITAL PROYECTOS / 001, S.A.P.I. DE C.V.	0.00	91,436.48	91,436.48	0.00
1122 2 000001 000588	PROMOTORA BIENES RAICES CLP, S.A.P.I. DE C.V.	0.00	6,810.23	6,810.23	0.00
1122 2 000001 000590	COMERCIO Y DESARROLLOS MONTE BELLO SA DE CV	0.00	79,711.48	79,711.48	0.00

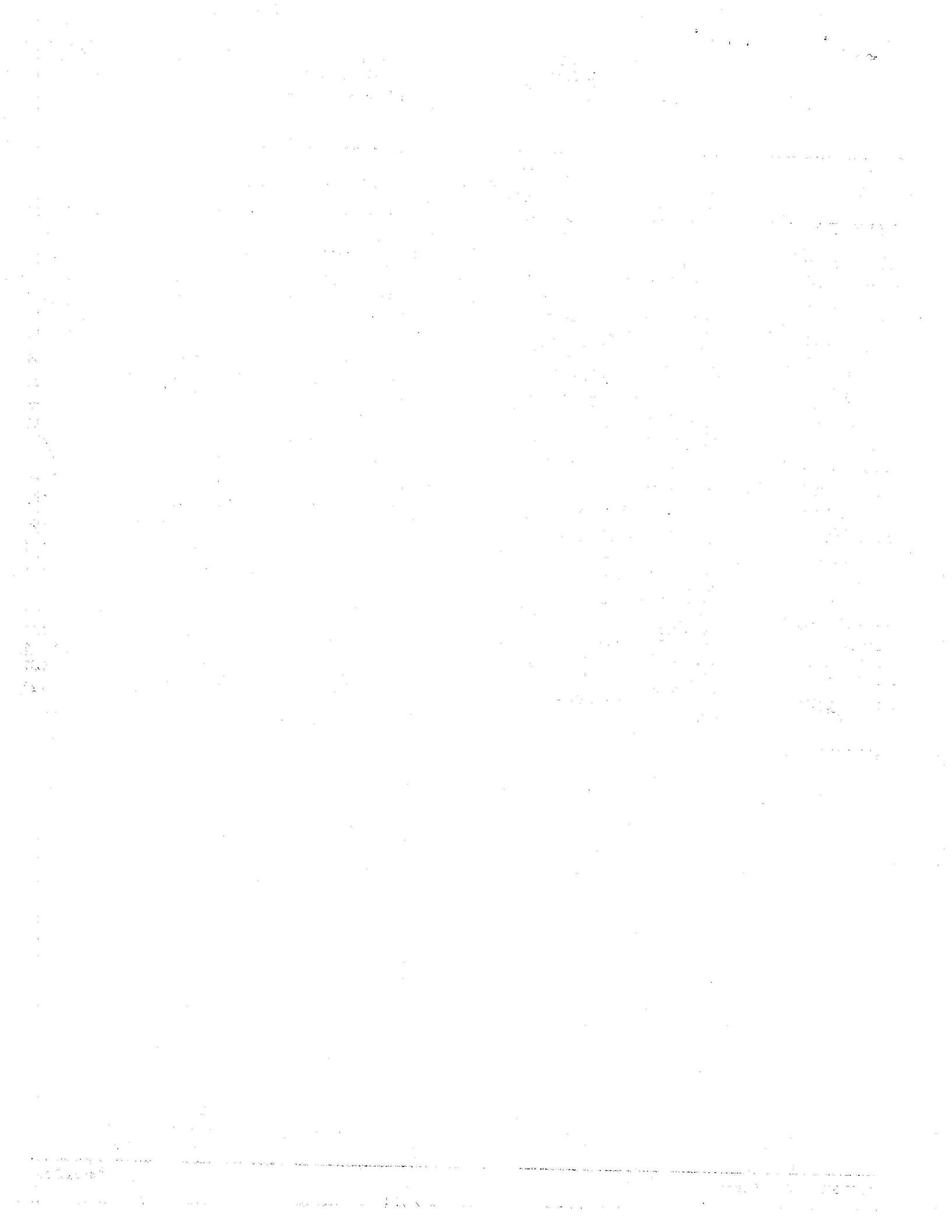



**MUNICIPIO DE MAZATLAN**

ANGEL FLORES S/N, MAZATLAN, SINALOA. MMA-810101-BN9

ANALITICA DE LA CUENTA : 1122 2 000000 000000 000000 000000

DE ENERO A JUNIO DE 2024

CTA	NOMBRE	SALDO ANTERIOR	CARGOS	ABONOS	SALDO ACTUAL
1122 2 000001 000591	SUB ASTRA NAVIGANT, S.A. DE C.V.	0.00	498,964.97	498,964.97	0.00
1122 2 000001 000592	IDPR DEVELOPMENT, S.A.P.I DE C.V.	0.00	367,391.63	367,391.63	0.00
1122 2 000001 000593	EDM TOWERS, SA DE CV	0.00	1,740,683.99	1,740,683.99	0.00
1122 2 000001 000594	GRUPO INMOBILIARIO SERNAF SA DE CV	0.00	251,231.48	251,231.48	0.00
1122 2 000001 000595	EL TALLER DEL LADRILLO SA DE CV	0.00	373,388.33	373,388.33	0.00
1122 2 000001 000597	CEKA PROYECTOS INMOBILIARIOS DEL NORTE, S.A. DE C.V.	0.00	67,882.27	67,882.27	0.00
1122 2 000001 000598	SMAC INGENIERIA Y CONSTRUCCION S.A. DE C.V.	0.00	31,217.29	31,217.29	0.00
1122 2 000001 000599	GRUPO NAVARRO DE LA TORRE CONSTRUCTORES, S.A. DE C.V.	0.00	687,824.68	687,824.68	0.00
1122 2 000001 000601	DESARROLLOS 4M1F, S.A.P.I.B. DE C.V.	0.00	1,436,800.00	1,436,800.00	0.00
1122 2 000001 000602	CAPITAL FUND XIII, S.A.P.I. DE C.V.	0.00	14,092.54	14,092.54	0.00
1122 2 000001 000603	INMOBILIARIA RPAD, S.A. DE C.V.	0.00	306,027.92	0.00	306,027.92
1122 2 000001 000810	INMOBILIARIA NIEBLAS, S.A. DE C.V.	0.00	153,930.96	153,930.96	0.00
1122 2 000001 001206	MAZ INDUSTRIAL, SA DE CV	0.00	219,945.00	219,945.00	0.00
1122 2 000001 001207	MAZATLAN AGUILA ESTATES, S.A. DE C.V.	0.00	1,363,113.64	1,363,113.64	0.00
1122 2 000001 001401	OPERADORA M&M DE MEXICO, SA DE CV	0.00	1,290,518.35	1,290,518.35	0.00
1122 2 000001 001508	PROMOTORA SINALOENSE DE VIVIENDA, SA DE CV	0.00	2,227.92	2,227.92	0.00
1122 2 000001 001610	PROMOTORA FIESTA ALEGRE	0.00	942,122.85	942,122.85	0.00
1122 2 000001 001812	PROMOTORA ANDES DE MAZATLAN SA DE CV	0.00	278,591.63	278,591.63	0.00
1122 2 000001 001814	OSUNA Y OSUNA MARIA VICTORIA	0.00	58,930.99	58,930.99	0.00
1122 2 000001 001819	ECHAVARRIA SALAZAR ERNESTO FERNANDO	0.00	2,615,605.28	2,615,605.28	0.00
1122 2 000001 001821	SEVILLA MIA, SA DE CV	0.00	221,915.63	221,915.63	0.00
1122 2 000001 001823	URBANIXTA INMOBILIARIA, SC	0.00	84,415.13	79,401.94	5,013.19
1122 2 000001 001825	SOLUCIONES INMOBILIARIAS DEL PACIFICO S.A. DE C.V.	0.00	873,472.47	873,472.47	0.00
1122 2 000001 001827	4M VERTICAL RESIDENCES S.A. DE C.V.	0.00	503,122.31	142,720.84	360,401.47

**GRAN TOTAL...:**

