

**SECRETARÍA DE MOVILIDAD Y PLANEACIÓN URBANA
UNIDAD DE TRANSPARENCIA**

Torre Administrativa, Piso 24,
Washington 2000 Oriente,
Obrera, Monterrey, Nuevo León, 64010



29 OCT 2024
14:04 para
RECIBIDO
SECRETARÍA TÉCNICA

ATTN. SECRETARIO DE MOVILIDAD Y PLANEACIÓN URBANA

Asunto: Se solicita información.

NAOMY LÓPEZ PULIDO, por mi propio derecho, señalando como domicilio para oír y recibir todo tipo de notificaciones el ubicado en Avenida Lázaro Cárdenas 1007, Residencial Santa Bárbara, San Pedro Garza García, Nuevo León, 66266, así como el correo electrónico tramites.rsn@gmail.com y números telefónicos 55 3107 4889 y 81 3391 4066, autorizando para tales efectos y para todos los asuntos relacionados con la presente solicitud a **RAFAEL ALI REYES GONZÁLEZ, ALEXANDRA NICOLE FRANCO MACÍAS, MANUEL COTA DÍAZ, JORGE ALBERTO OCAMPO HERNÁNDEZ y DANIEL ALBERTO PUC DZUL**, con el debido respeto comparezco para exponer que:

Con fundamento en los artículos 6 y 8 de la Constitución Política de los Estados Unidos Mexicanos; 1, 3, 123 y 125 de la Ley Federal de Transparencia y Acceso a la Información Pública; artículo 4 de la Ley de Transparencia y Acceso a la Información Pública del Estado de Nuevo León; 31 de la Ley Orgánica de la Administración Pública para el Estado de Nuevo León; 12 fracción XIX, 13 fracción XVII, 23 fracción XXVII, 26 fracción XXXVIII, 29 fracciones I y II, 32 fracción XVII, 34 fracción X del Reglamento Interior de la Secretaría de Movilidad y Planeación Urbana, solicito atentamente a esta Coordinación a su cargo que:

Se me informe si el **polígono de 770,091.38 metros cuadrados**, ubicado dentro de los municipios de Apodaca, Pesquería, Marín y Doctor González, Estado de Nuevo León, que se identifica en el plano topográfico geo-referenciado con coordenadas UTM adjunto a la presente como **Anexo 1** (el "**Polígono de Interés**"), **comprende y/o se traslapa con carreteras o vialidades de jurisdicción estatal, calles, callejones y/o caminos y su derecho de vía, así como con puentes, pasos y/o cruces (peatonales, vehiculares, ganaderos y de cualquier otro tipo), servicios auxiliares o con cualquier infraestructura construida y/o por construirse conforme a presupuesto designado para tal efecto.**

En caso afirmativo, se me proporcione cualquier tipo de información y copia de los documentos relacionados con dicha infraestructura y su derecho de vía, incluyendo (i) año de construcción; (ii) nombre o datos de identificación y características técnicas del mismo; (iii) nombre o denominación del concesionario al que se encuentre asignada, en su caso; (iv) ancho del derecho de vía que le corresponde; (v) plano y/o croquis con su ubicación exacta y cuadro de construcción con coordenadas UTM; y (vi) título legal conforme al cual se construyó y opera dicha infraestructura, es decir, quien es el propietario de los predios por donde atraviesan, si tienen constituida en su favor alguna servidumbre, si las tierras fueron expropiadas, adquiridas por compraventa, si se tiene un convenio de ocupación previa o cualquier otro documento que ampare la posesión de la misma, acompañando copia simple del título respectivo.

Para mayor claridad, adjunto como Anexo 2 a la presente solicitud de información el plano en formato .dwg (AutoCAD) y archivo .kmz. Asimismo, a continuación, inserto el cuadro de construcción con coordenadas UTM del Polígono de Interés:

CUADRO DE CONSTRUCCION						
LADO		RUMBO	DISTANCIA	V	COORDENADAS	
EST	PV				Y	X
				1	2,853,558.1321	387,276.3838
1	2	N 71°55'34.92"E	2.652	2	2,853,558.9548	387,278.9046
2	3	N 71°55'34.92"E	708.280	3	2,853,778.6909	387,952.2374
3	4	N 71°59'46.53"E	595.677	4	2,853,862.8024	388,518.7483
4	5	N 88°40'26.88"E	926.794	5	2,853,984.2458	389,445.2342
5	6	N 12°45'46.30"E	243.825	6	2,854,222.0464	389,499.0991
6	7	S 80°50'13.55"E	12.488	7	2,854,220.0579	389,511.4274
7	8	N 07°15'59.10"E	53.383	8	2,854,273.0119	389,518.1794
8	9	N 65°12'34.02"E	135.691	9	2,854,329.9073	389,641.3658
9	10	N 71°51'16.38"E	59.329	10	2,854,348.3839	389,697.7440
10	11	N 71°53'19.56"E	789.446	11	2,854,593.7933	390,448.0769
11	12	N 71°55'41.56"E	1,195.575	12	2,854,964.6708	391,584.6722
12	13	N 71°55'29.99"E	1,804.874	13	2,855,543.2096	393,357.5167
13	14	N 71°55'33.92"E	3,219.830	14	2,856,542.2011	396,418.4707
14	15	N 71°54'54.29"E	268.061	15	2,856,625.4142	396,673.2886
15	16	N 71°57'35.33"E	2,217.549	16	2,857,312.1535	398,781.8215
16	17	N 71°54'11.03"E	826.582	17	2,857,568.9110	399,567.5145
17	18	N 71°57'36.83"E	1,802.945	18	2,858,127.2417	401,281.8300
18	19	N 71°53'56.21"E	941.782	19	2,858,419.8476	402,177.0031
19	20	N 71°53'54.86"E	1,099.952	20	2,858,761.6030	403,222.5167
20	21	N 71°56'17.67"E	800.052	21	2,859,009.6527	403,983.1447
21	22	N 71°52'05.56"E	578.707	22	2,859,189.7484	404,533.1146
22	23	N 71°56'21.80"E	2,721.220	23	2,860,031.8838	407,120.7484
23	24	N 71°54'59.45"E	933.987	24	2,860,321.7958	408,008.6016
24	25	S 18°05'00.55"E	35.000	25	2,860,288.5246	408,019.4657
25	26	S 71°54'59.45"W	934.015	26	2,859,988.6041	407,131.5864
26	27	S 71°58'21.80"W	2,721.195	27	2,859,156.4765	404,543.9764
27	28	S 71°52'05.56"W	578.096	28	2,858,976.3841	403,994.0165
28	29	S 71°56'17.68"W	800.049	29	2,858,728.3352	403,233.3912
29	30	S 71°53'54.86"W	1,099.953	30	2,858,386.5798	402,187.8774
30	31	S 71°53'56.21"W	941.782	31	2,858,093.9739	401,292.7043
31	32	S 71°57'36.83"W	1,802.948	32	2,857,535.6424	399,578.3864
32	33	S 71°54'11.03"W	826.582	33	2,857,278.8848	398,792.6934
33	34	S 71°57'35.33"W	2,217.583	34	2,856,592.1348	396,684.1275
34	35	S 71°54'54.28"W	268.033	35	2,856,508.9302	396,429.3356
35	36	S 71°55'33.92"W	3,219.836	36	2,855,509.9906	393,368.3763
36	37	S 71°55'29.99"W	1,804.873	37	2,854,931.3978	391,595.5313
37	38	S 71°55'41.56"W	1,195.577	38	2,854,560.5199	390,458.9342
38	39	S 71°53'19.56"W	789.437	39	2,854,315.1133	389,708.6088
39	40	S 71°51'16.30"W	57.261	40	2,854,297.2807	389,654.1967
40	41	S 65°12'34.02"W	114.281	41	2,854,249.3625	389,550.4473
41	42	S 07°15'59.10"W	70.183	42	2,854,179.7494	389,541.5704
42	43	N 80°50'13.55"W	15.799	43	2,854,182.2582	389,525.9735
43	44	S 12°45'46.30"W	238.259	44	2,853,949.8889	389,473.3381
44	45	S 88°40'26.88"W	948.905	45	2,853,927.9305	388,524.6870
45	46	S 71°59'46.53"W	590.526	46	2,853,745.4113	387,903.0755
46	47	S 71°55'34.92"W	710.833	47	2,853,524.8831	387,287.3156
47	1	N 18°12'00.61"W	35.000	1	2,853,558.1321	387,276.3838
SUPERFICIE = 770,091.38 m²						

Por lo expuesto, a Usted, C. SECRETARIO DE MOVILIDAD Y PLANEACIÓN URBANA, atentamente solicito se sirva:

ÚNICO. Proporcionar la información solicitada.

Monterrey, Nuevo León, en la fecha de su presentación.

NAOMY LÓPEZ PULIDO

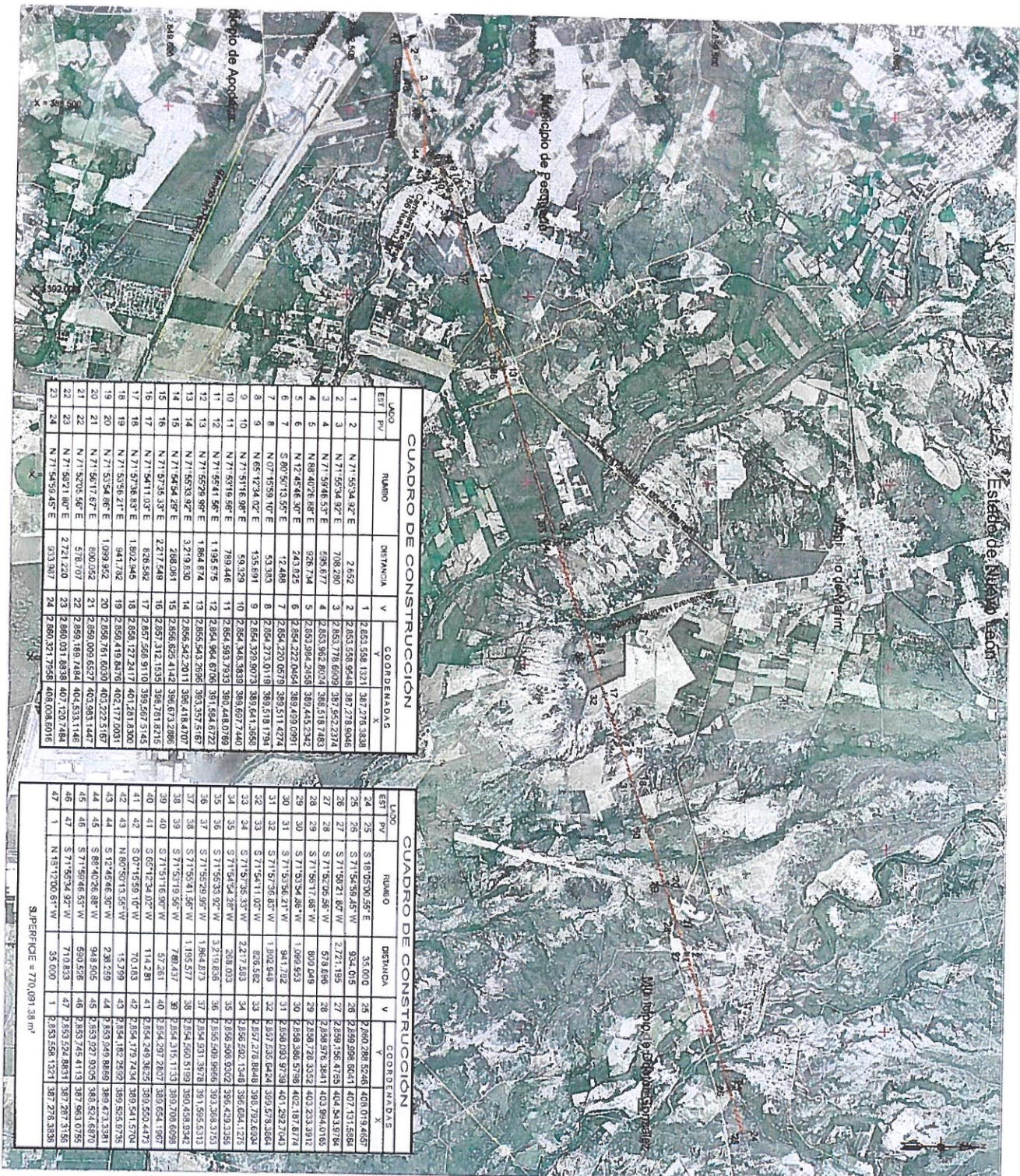

CUADRO DE CONSTRUCCION						
LUJO	EST	PV	RUMBO	DETONANCIA	V	COORDENADAS
					Y	X
1	2	N 71° 55' 34.42° E	2,652	2,652,508.1821	387,278.3838	
2	3	N 71° 55' 34.42° E	708.280	2,653,550.9548	387,278.3838	
3	4	N 71° 55' 34.42° E	995.877	2,653,778.6009	387,552.2274	
4	5	N 88° 40' 28" E	926.734	2,653,984.2058	388,518.7483	
5	6	N 12° 45' 46" E	243.925	2,654,222.0451	388,445.5242	
6	7	S 80° 50' 13" E	12,488	2,654,220.0579	388,511.4274	
7	8	N 07° 15' 59" E	53.383	2,654,220.0579	388,511.4274	
8	9	N 65° 12' 34" E	135.891	2,654,320.8073	388,641.3585	
9	10	N 71° 55' 34.42° E	789.446	2,654,320.8073	388,641.3585	
10	11	N 71° 55' 34.42° E	1,195.675	2,654,584.6706	387,552.2274	
11	12	N 71° 55' 34.42° E	1,884.874	2,655,543.2011	388,445.5242	
12	13	N 71° 55' 34.42° E	3,279.530	2,656,625.4142	388,445.5242	
13	14	N 71° 55' 34.42° E	2,688.081	2,657,312.1355	388,445.5242	
14	15	N 71° 55' 34.42° E	2,277.448	2,657,312.1355	388,445.5242	
15	16	N 71° 55' 34.42° E	826.582	2,657,312.1355	388,445.5242	
16	17	N 71° 55' 34.42° E	1,802.345	2,657,312.1355	388,445.5242	
17	18	N 71° 55' 34.42° E	941.742	2,657,312.1355	388,445.5242	
18	19	N 71° 55' 34.42° E	1,099.852	2,657,312.1355	388,445.5242	
19	20	N 71° 55' 34.42° E	890.552	2,657,312.1355	388,445.5242	
20	21	N 71° 55' 34.42° E	518.107	2,657,312.1355	388,445.5242	
21	22	N 71° 55' 34.42° E	2,721.420	2,657,312.1355	388,445.5242	
22	23	N 71° 55' 34.42° E	533.387	2,657,312.1355	388,445.5242	
23	24	N 71° 55' 34.42° E	533.387	2,657,312.1355	388,445.5242	

CUADRO DE CONSTRUCCION						
LUJO	EST	PV	RUMBO	DETONICA	V	COORDENADAS
						X
24	25	S 65° 05' 30" E	55.000	2,657,312.1355	408,009.8016	
25	26	S 71° 55' 34.42" E	934.015	2,657,312.1355	408,009.8016	
26	27	S 71° 55' 34.42" E	2,721.195	2,657,312.1355	408,009.8016	
27	28	S 71° 55' 34.42" E	678.656	2,657,312.1355	408,009.8016	
28	29	S 71° 55' 34.42" E	800.049	2,657,312.1355	408,009.8016	
29	30	S 71° 55' 34.42" E	1,060.523	2,657,312.1355	408,009.8016	
30	31	S 71° 55' 34.42" E	941.742	2,657,312.1355	408,009.8016	
31	32	S 71° 55' 34.42" E	1,802.345	2,657,312.1355	408,009.8016	
32	33	S 71° 55' 34.42" E	605.582	2,657,312.1355	408,009.8016	
33	34	S 71° 55' 34.42" E	2,217.583	2,657,312.1355	408,009.8016	
34	35	S 71° 55' 34.42" E	2,688.081	2,657,312.1355	408,009.8016	
35	36	S 71° 55' 34.42" E	32.818.836	2,657,312.1355	408,009.8016	
36	37	S 71° 55' 29.99" W	1,884.873	2,657,312.1355	408,009.8016	
37	38	S 71° 55' 19.56" W	1,195.577	2,657,312.1355	408,009.8016	
38	39	S 71° 55' 19.56" W	3,279.530	2,657,312.1355	408,009.8016	
39	40	S 71° 55' 19.56" W	2,688.081	2,657,312.1355	408,009.8016	
40	41	S 65° 12.34 00" W	826.582	2,657,312.1355	408,009.8016	
41	42	S 65° 12.34 00" W	1,802.345	2,657,312.1355	408,009.8016	
42	43	N 60° 05' 15.55" W	710.433	2,657,312.1355	408,009.8016	
43	44	S 71° 45' 46.30" W	15.399	2,657,312.1355	408,009.8016	
44	45	S 68° 40' 26.80" W	23.929	2,657,312.1355	408,009.8016	
45	46	S 68° 40' 26.80" W	944.505	2,657,312.1355	408,009.8016	
46	47	S 71° 45' 24.92" W	650.526	2,657,312.1355	408,009.8016	
47	1	N 15° 12' 00.61" W	35.000	2,657,312.1355	408,009.8016	

S/DIFERENCIA = 770.001 38" m
 2,653,568 1231 387 275 2,653

Plano para Dependencia

Croquis de Localización

Sistema de Coordenadas
Proyectado UTM
Zona: 14 Norte

Datum horizontal: WGS84
Elipsoida de referencia: WGS84
Unidad: Nuevo León
Municipios: Apodaca, Pesqueira, Mier y Doctor González

Simbología:

- Polygono
- Relicua a cada 3,500 m
- Validades
- Limite municipal

Nota: la información contenida en este plano:
(1) fue elaborada en gabinete a partir de información obtenida de:
- Archivo Geográfico Nacional INEGI 2020
- Imagen Satelital Google Earth 2021

Fecha de elaboración: 25 de noviembre de 2022

0 750 1,500 2,250 4,200 m

Escala grafica

1:70,000