



**COMITÁN**  
— DE DOMÍNGUEZ —  
**VA POR TI**  
**2021 ▶ 2024**

Solicitud de Acceso a la Información Número: 070125024000030

La Unidad de Transparencia del H. Ayuntamiento de Comitán de Domínguez, Chiapas, en la Ciudad de Comitán de Domínguez, Chiapas; con fecha 13 de junio del 2024, en base a lo dispuesto por los artículos 194 fracción I y II, de la Ley de Transparencia y Acceso a la Información Pública del Estado de Chiapas, y en relación a la solicitud de información generada a través de la Plataforma Nacional de Transparencia, número 070125024000030, tiene a bien expedir el siguiente:

#### ACUERDO DE RESOLUCIÓN.

Téngase por recepcionada la petición número 070125024000030, presentada por el solicitante: **Julián Cuevas Beltrán**, quien solicita que la información generada sea proporcionada a través de la Plataforma Nacional de Transparencia:

1. **Proporcionar los 3 últimos resultados de los análisis practicados a los productos cárnicos. "Sic"**

Con la petición en mérito, fórmese el expediente de solicitud respectivo y regístrese en el libro electrónico bajo el número que le corresponda. -----

Ahora bien, una vez analizada la solicitud recibida el día 22 de mayo del 2024 y con fundamento en los artículos 67 y 70, fracciones I, IV y V, de la Ley de Transparencia y Acceso a la Información Pública del Estado de Chiapas, este H. Ayuntamiento de Comitán de Domínguez, Chiapas es competente para brindar atención a la presente solicitud en términos de los artículos 69 f de la ley en cita, se acuerda lo siguiente: -- Se hace del conocimiento al solicitante que se envió oficio de número **P.M/U.T./63/2024** para dilucidar la pregunta planteada y recabar la información correspondiente, a **Rastro Municipal**, de este H. Ayuntamiento de Comitán de Domínguez, Chiapas, por ser un asunto de su competencia, y una vez recabada la información por el área correspondiente, mediante oficio número: **010/DRM/2024**, nos dan respuesta haciendo llegar a esta Unidad la misma. -----

La presente resolución se emite en términos del artículo 152 párrafo primero de la Ley de Transparencia y Acceso a la Información Pública del Estado de Chiapas. ---

Por lo anteriormente expuesto, se tiene como cumplimentada y contestada la presente solicitud de acceso a la información pública, a través del presente acuerdo de resolución, concluyendo **"COMPETENTE"**. -----

Notifíquese al interesado el contenido del presente acuerdo, a través de la Plataforma Nacional de Transparencia, en virtud de que el solicitante no especifica correo electrónico y/o domicilio cierto para recibir notificaciones. -----

En su oportunidad, archívese el presente asunto como total y definitivamente concluido. Proveído y firmado por la Unidad de Transparencia del H. Ayuntamiento de Comitán de Domínguez, Chiapas.



**UNIDAD DE  
TRANSPARENCIA**  
— DE DOMÍNGUEZ —  
**VA POR TI**  
**2021 ▶ 2024**



Palacio Municipal, Carretera a San Juan, Comitán de Domínguez, Chiapas



www.comitan.gob.mx





**COMITÁN**  
— DE DOMÍNGUEZ —  
**VA POR TI**  
**2021 ▶ 2024**

Comitán de Domínguez, Chiapas; a 06 de julio del 2024

Of. No. 010/DRM/2024

**ASUNTO:** respuesta a solicitud de acceso a la  
información pública.

**C. Julián Cuevas Beltrán**  
**PRESENTE.**

En atención a la solicitud recibida con fecha de 24 de mayo del 2024, y con numero de oficio PM/UT/63/2024, Donde se tuvo por recibida la solicitud de acceso a la información pública con número de folio 070125024000030, presentado a través de la plataforma nacional de transparencia PNT.

Donde se nos solicitan información respecto a:

- Proporcionar los 3 últimos resultados de los análisis practicados a los productos cárnicos.
- Como verifican el buen estado de los semovientes para ser aptos para el consumo humano
- Cual es el protocolo de aseguro al detectar una infección respecto a la verificación de los órganos y viseras en el faenado diario
- Cuando fue la última visita de la comisión federal contra el riesgo sanitario que se realizo y cuál fue su resultado, proporcionar evidencia.

Con relación a lo anterior mencionado, la dirección del Rastro Municipal de este H. Ayuntamiento de Comitán de Domínguez, Chiapas, le permite informar todos los datos solicitados anexándolos en este documento.

Sin más por el momento me despido de usted. Enviándole un cordial saludo.

Atentamente



**RASTRO  
MUNICIPAL**  
VA POR TI  
2021 ▶ 2024

*[Firma]*  
**Mtra. Gabriela Aguilar Guillen**  
**Directora del Rastro Municipal**  
**"Nueve Estrellas"**

c.c.p.- Minutario



**RASTRO  
MUNICIPAL**  
VA POR TI  
2021 ▶ 2024







1.- Proporcione los 3 últimos resultados de los análisis practicados a los productos cárnicos.

A continuación, se muestra un ejemplo de envío de muestras a la comisión de fomento de protección pecuaria,







**COMITÁN**  
— DE DOMÍNGUEZ —  
**VA POR TI**  
2021 ▶ 2024

Ultimos 3 Resultados de los analisis



**AGRICULTURA**  
SECRETARÍA DE AGRICULTURA Y DESARROLLO RURAL



**SENASICA**  
SERVICIO NACIONAL DE SANIDAD  
ANIMAL Y SALUD AGROPECUARIA

DIRECCIÓN GENERAL DE SALUD ANIMAL  
CENTRO NACIONAL DE SERVICIOS DE DIAGNÓSTICO EN SALUD ANIMAL

Departamento de Patología  
**INFORME DE RESULTADOS**  
**Orden de Servicio 951563**

Procedencia:

CFFP DEL ESTADO DE CHIAPAS AC

Dirección:

CARRETERA JUAN CRISPIN - CHIGOASÉN KM. 2.5, COL. JUAN CRISPIN

Municipio: Tuxtla Gutiérrez

Fecha de Recepción: enero 15, 2024

Fecha de Ejecución: enero 24, 2024

Solicitante: MVZ JUAN CARLOS ROBLES PRADO

Estado: CHIAPAS

Clave Interna: 2408010263

Caso: 019-007/2024

Lote: 09/01/2024

Especie: Bovino

Tipo de Muestra: NODULO LINFATICO

Arete SINIGA: 000408719207; Canal: 16; Folio: 0319; Caso complementario: 951564

Sexo: Hembra

Edad: 120 meses

Raza: cu

Regional: M

Productor/Propietario: EL ESFUERZO DE LOS MIRAMONTES SPR DE RL

UPP: LA ILUCION

Estado: CAMPECHE

Municipio: Candelaria

925 - Estudio de Histopatología para diagnóstico de tuberculosis

Método: Métodos Histotecnológicos, 1995 IPFA USA Cap. 9 y 23

**DESCRIPCIÓN MICROSCÓPICA: HÍGADO:** El parénquima presenta múltiples áreas de infiltrado inflamatorio compuesto por linfocitos y dispuesto alrededor de las triadas porta. Todo esto, delimitado de manera variable por gruesos haces de tejido conectivo fibroso e incremento en el número de conductos biliares. No se observaron bacilos alcohol-ácido resistentes mediante la tinción de Ziehl-Neelsen.

**DIAGNÓSTICO MORFOLÓGICO:**

Hepatitis linfocítica, moderada, multifocal y fibrosis, grave, multifocal coalescente.

**COMENTARIO:**

Los hallazgos observados en la muestra remitida a este laboratorio corresponden con un proceso inflamatorio crónico asociado a una infección piógena no característica de las ocasionadas por las bacterias del complejo *Mycobacterium tuberculosis*. Este resultado es complemento del caso 951564 recibido para aislamiento bacteriológico, el cual, aún se encuentra en proceso.

**INTERPRETACIÓN FINAL: NO COMPATIBLE CON TUBERCULOSIS.**

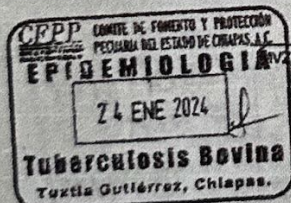

**NOTAS:**

→ Prohíbe la reproducción total o parcial de este documento.

→ El resultado se refiere únicamente a las muestras probadas.

→ Los datos de identificación de las muestras fueron proporcionados por el cliente.

→ El que suscribe es responsable del proceso de toma y envío de muestras.

→ Si tiene alguna duda respecto al presente informe de resultados comuníquese en la dirección electrónica: [quijáncena.dgsa@senasica.gob.mx](mailto:quijáncena.dgsa@senasica.gob.mx)

Mex 21 5 Carretera Federal México-Petrolera, 55140 Toluca, Edo de Méx. Tel.: (55) 59591505 ext 83602, 53016, 53027 y 53629.

F080-5 07/marzo/2022

[labcenasa.dgsa@senasica.gob.mx](mailto:labcenasa.dgsa@senasica.gob.mx)

Página 1 de 1



**RASTRO MUNICIPAL**  
VA POR TI  
2021 ▶ 2024



Palacio Municipal S/N, Colonia Centro C.P. 30000



[www.comitan.gob.mx](http://www.comitan.gob.mx)





**COMITÁN**  
—DE DOMÍNGUEZ—  
**VA POR TI**  
**2021 ▶ 2024**



**AGRICULTURA**  
SECRETARÍA DE AGRICULTURA Y DESARROLLO RURAL



**SENASICA**  
SERVICIO NACIONAL DE SALUD  
ANIMAL

DIRECCIÓN GENERAL DE SALUD ANIMAL  
CENTRO NACIONAL DE SERVICIOS DE DIAGNÓSTICO EN SALUD ANIMAL

Departamento de Patología  
**INFORME DE RESULTADOS**  
Orden de Servicio 951563

Procedencia: CFPP DEL ESTADO DE CHIAPAS AC  
Dirección: CARRETERA JUAN CRISPIN - CHICOASÉN KM. 2.5, COL. JUAN CRISPIN  
Municipio: Tuxtla Gutiérrez  
Fecha de Recepción: enero 15, 2024  
Fecha de Ejecución: enero 24, 2024  
Solicitante: MVZ JUAN CARLOS ROBLES PRADO  
Estado: CHIAPAS

Clevo Interna: 2400010263 Caso: 019-007/2024 Lote: 09/01/2024 Especie: Bovino

Tipo de Muestra: NODULO LINFATICO

Arete SINIIGA: 000408719207; Canal: 16; Folio: 0319; Caso complementario: 951564

Sexo: Hembra Edad: 120 meses Raza: cu Regional: M

Productor/Propietario: EL ESFUERZO DE LOS MIRAMONTES SPR DE RL

UPP: LA ILUCION

Estado: CAMPECHE

Municipio: Candelaria

925 - Estudio de Histopatología para diagnóstico de tuberculosis

Método: Métodos Histotecnológicos, 1995 IPFA USA Cap. 9 y 23

DESCRIPCIÓN MICROSCÓPICA: HÍGADO: El parénquima presenta múltiples áreas de infiltrado inflamatorio compuesto por linfocitos y dispuesto alrededor de las triadas porta. Todo esto, delimitado de manera variable por gruesos haces de tejido conectivo fibroso e incremento en el número de conductos biliares. No se observaron bacilos alcohol-ácido resistentes mediante la tinción de Ziehl-Neelsen.

DIAGNÓSTICO MORFOLÓGICO:

Hepatitis linfocítica, moderada, multifocal y fibrosis, grave, multifocal coalescente.

COMENTARIO:

Los hallazgos observados en la muestra remitida a este laboratorio corresponden con un proceso inflamatorio crónico asociado a una infección piógena no característica de las ocasionadas por las bacterias del complejo *Mycobacterium tuberculosis*. Este resultado es complemento del caso 951564 recibido para aislamiento bacteriológico, el cual, aún se encuentra en proceso.

INTERPRETACIÓN FINAL: NO COMPATIBLE CON TUBERCULOSIS.

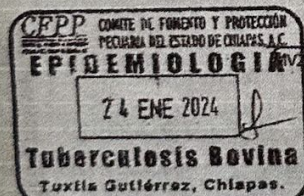

OVULGER

- ✓ Preservar la reproducción total o parcial de este documento.
  - ✓ El resultado se refiere únicamente a las muestras probadas.
  - ✓ Los datos de identificación de las muestras fueron proporcionados por el cliente.
  - ✓ El que suscribe es avaro al proceso de toma y envío de muestras.
  - ✓ Si tiene alguna duda respecto al presente informe de resultados comunicarlo en la dirección electrónica: [quejescenasa.dgla@senasica.gob.mx](mailto:quejescenasa.dgla@senasica.gob.mx)
- Km. 21.5 Carretera Frontera México-Pachuca, 56740 Tecámac, Edo de Méx. Tel. (55) 56951805 ext 53002, 53018, 53027 e 53029.

F080-5 07/marzo/2022

[labcenasa.dgla@senasica.gob.mx](mailto:labcenasa.dgla@senasica.gob.mx)

Página 1 de 1



**RASTRO**  
**MUNICIPAL**  
**VA POR TI**  
**2021 ▶ 2024**



Palacio Municipal S/N, Colonia Centro C.R. 30000



[www.comitan.gob.mx](http://www.comitan.gob.mx)





**COMITÁN**  
— DE DOMÍNGUEZ —  
**VAPORTI**  
2021 ▶ 2024

Como Verificar el Buen Estado



**AGRICULTURA**  
SECRETARÍA DE AGRICULTURA Y DESARROLLO RURAL



**SENASICA**  
SERVICIO NACIONAL DE SALUD ANIMAL  
INSTITUTO NACIONAL DE SANIDAD Y CALIDAD FARMACÉUTICA

DIRECCIÓN GENERAL DE SALUD ANIMAL  
CENTRO NACIONAL DE SERVICIOS DE DIAGNÓSTICO EN SALUD ANIMAL

Departamento de Patología  
**INFORME DE RESULTADOS**  
**Orden de Servicio 958764**

Procedencia: CFFP DEL ESTADO DE CHIAPAS AC  
Dirección: CARRETERA JUAN CRISPIN - CHICOASÉN KM. 2.5, COL. JUAN CRISPIN  
Municipio: Tuxtla Gutiérrez  
Estado: CHIAPAS  
Fecha de Recepción: enero 31, 2024  
Fecha de Ejecución: febrero 12, 2024  
Solicitante: MVZ JUAN CARLOS ROBLES PRADO  
Clave Interna: 2400016732 Caso: 019-027/2024 Lote: 26/01/24 Especie: Bovino  
Tipo de Muestra: NODULO LINFATICO  
Arete: SINIGA 0408741088, Canal: 31, Folio: 0322 Caso complementario: 958765  
Sexo: Macho Edad: 120 MESES Raza: CU Regional: M  
Productor/Propietario: EL ESFUERZO DE LOS MIRAMONTES  
UPP: LA ILUCION, CARR. CANDELARIA  
Estado: CAMPECHE Municipio: Candelaria  
925 - Estudio de Histopatología para diagnóstico de tuberculosis  
Método: Métodos Histotecnológicos, 1996 IPFA USA Cap. 9 y 23

**DESCRIPCIÓN MICROSCÓPICA: LINFONODO:** El parénquima es disecado por un tejido de nueva formación, conformado por células epiteliales dispuestas en trabéculas, ístas y nidos. Dichas células, tienen abundante cantidad de citoplasma eosinofílico y bordes bien definidos. Sus núcleos son redondos, vesiculares y con hasta dos nucléolos evidentes. La anisocitosis y anisocariosis es de moderada a marcada, muchas células muestran cariomegalia y las figuras mitóticas son abundantes. Asimismo, y alternando con este componente celular, se distingue abundante cantidad de tejido fibroconectivo. No se observaron bacilos alcohol-ácido resistentes mediante la tinción de Ziehl-Neelsen.

**COMENTARIO:**

Los hallazgos observados en la muestra remitida a este laboratorio, corresponden con un proceso neoplásico originado de un epitelio de revestimiento. Es necesario correlacionar este reporte con la historia clínica completa del animal para identificar al tumor primario. Este resultado es complemento del caso 958765, recibido para aislamiento bacteriológico.

**INTERPRETACIÓN FINAL:**

Metástasis de neoplasia epitelial de revestimiento.

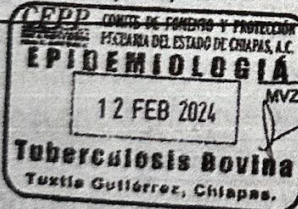

**OVULOP**

- Prohibida la reproducción total o parcial de este documento.
- El resultado se refiere únicamente a las muestras presentadas.
- Los datos de identificación de las muestras fueron proporcionados por el cliente.
- El que suscribe es ajeno al proceso de toma y envío de muestras.
- Si tiene alguna duda respecto al presente informe de resultados comunicarse en la dirección electrónica: [quejas@senasica.gob.mx](mailto:quejas@senasica.gob.mx) o al teléfono: 0181 98091000 ext 63002, 63016, 63027 a 63028.

F080-5 07/marzo/2022

[labcenasa.dg@senasica.gob.mx](mailto:labcenasa.dg@senasica.gob.mx)

Página 1 de 1



**RASTRO MUNICIPAL**  
VAPORTI  
2021 ▶ 2024



Palacio Municipal S/N, Colonia Centro C.P. 30000



[www.comitan.gob.mx](http://www.comitan.gob.mx)





**COMITÁN**  
—DE DOMÍNGUEZ—  
**VAPORTI**  
**2021 ▶ 2024**

Como Verificar el Buen Estado de los Semovientes para ser aptos para el consumo Humano

## PROCESO GENERAL DE SACRIFICIO BOVINO

### Recepción de Ganado Bovino

Para su ingreso al rastro del ganado destinado al sacrificio, se presentará la siguiente documentación, según el caso:

- ❖ Animales procedentes del mismo municipio:
  - Factura electrónica Anexo 1
  - Registro Electrónico de Movilización (Guía REEMO) Anexo 1
- ❖ Animales procedentes de otro municipio:
  - Factura
  - Registro Electrónico de Movilización (Guía REEMO)
  - Certificado Zoosanitario
- ❖ Animales de otro Estado:
  - Factura
  - Registro Electrónico de Movilización (Guía REEMO)
  - Certificado Zoosanitario
  - Permiso de Internación
  - Constancia de prueba negativa de tuberculosis y Brucelosis
  - En Hatos cuarentenados, presentar Hoja de sacrificio emitida por el Comité de Fomento y Protección Pecuaria del Estado de Chiapas

La recepción y revisión de documentación lo realiza el personal de vigilancia en turno, llevando un registro, de la documentación que presenta el introductor, así anota en cada algún espacio de la factura el número de hembras o machos que recibe, fecha de la recepción y firma.



**RASTRO  
MUNICIPAL**  
VAPORTI  
2021 ▶ 2024



Palacio Municipal S/N, Colonia Centro C.P. 30000



[www.comitan.gob.mx](http://www.comitan.gob.mx)





**COMITÁN**  
— DE DOMÍNGUEZ —  
**VAPORTI**  
**2021 ▶ 2024**

Posteriormente la documentación se hace entrega al Médico Veterinario Encargado de la inspección Ante-Mortem en turno.

El ganado deberá permanecer en los corrales únicamente con agua limpia hasta su sacrificio.

### **Inspección Ante-Mortem**

La inspección del animal vivo previo al sacrificio es un aspecto indispensable en la producción de carne apta para el consumo humano. La inspección ante mortem tiene como finalidad principal la declaración de los animales aptos o no aptos para el sacrificio y posterior consumo humano. Solo en el animal vivo se pueden detectar anomalías de postura, movimiento y comportamiento. Al mismo tiempo que el veterinario puede hacer valoraciones de conformación, del estado higiénico y de parámetros relacionados con el bienestar del animal.

La inspección ante mortem debe permitir que el veterinario establezca en cualquier animal o manada si hay indicios de:

- Deficiencias en el bienestar animal.
- Condiciones que puedan ser perjudiciales para la salud humana o la sanidad animal.

### **Presencia de zoonosis.**

### **Presencia de enfermedades, declaración obligatoria.**

Se debe procurar el buen trato de los animales y un manejo adecuado dependiendo de las siguientes condiciones:

- Animales en condiciones normales: Se pasarán a la manga de sacrificio, asignándole su número de matanza.
- Sacrificio de emergencia: Son aquellos animales que no pueden caminar (Acalambrados, golpeados, quebrados) por que llegaron en malas condiciones por su traslado se les asignara su número de matanza lo más pronto que se pueda.



**RASTRO  
MUNICIPAL**  
**VAPORTI**  
**2021 ▶ 2024**



Palacio Municipal S/N, Colonia Centro C.P. 30000



[www.comitan.gob.mx](http://www.comitan.gob.mx)





**COMITÁN**  
— DE DOMÍNGUEZ —  
**VA POR TI**  
**2021 ▶ 2024**

El M.V.Z. encargado de la inspección ante-mortem deberá hacer una inspección para los animales de matanza, regular. En Dinámica y En Estática.

- Inspección en Dinámica: Se refiere al momento en que meten el ganado en los corrales que están antes de la manga de sacrificio, para detectar Claudicaciones por golpes o Renuencia a moverse.
- Inspección en Estática: Se refiere al momento que están en la manga de manejo, se hace una inspección minuciosa a cada animal para detectar, tumores, abscesos, ubres inflamadas por mastitis en el caso de las vacas, y Orquitis en toros.

El M.V.Z. a cargo de la inspección juntamente con el ayudante (arreador) designara al número de matanza de cada animal que servirá para identificar las partes del animal (canal, viseras, cabeza) así como anotar en la hoja de matanza diaria los datos que nos permitirán identificar cada animal, así como su procedencia e introductor de acuerdo a la documentación presentada,

los datos son: Introductor, Propietario, Rancho/UPP/PSG/PG, Municipio, Estado, Identificadores (Aretes SINIIGA), Raza, Sexo, Edad, Fierros, Numero de Factura, Guía REMO, Certificado Zoosanitario y Observaciones.

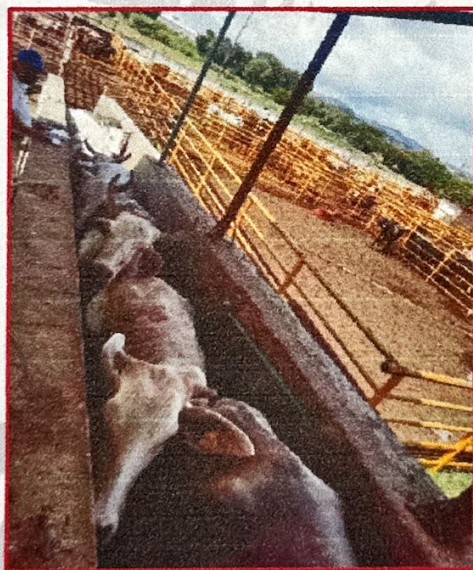

Fotografía No.1 Manga de inspección



**RASTRO MUNICIPAL**  
**VA POR TI**  
**2021 ▶ 2024**



Palacio Municipal S/N, Colonia Centro C.P. 30000



[www.comitan.gob.mx](http://www.comitan.gob.mx)





**COMITÁN**  
— DE DOMÍNGUEZ —  
**VAPORTI**  
**2021 ▶ 2024**

En esta lista se lleva el registro de animales muestreados, de acuerdo con la NOM-041-ZOO-1995 Campaña Nacional Contra la Brucelosis en los Animales. (Arete 07, Zona A, Zona AB y Amortiguamiento) (Ver Mapa No.1)



Mapa No.1 Región A y B de Tuberculosis bovina en Chiapas

*[Handwritten signature]*



**RASTRO MUNICIPAL**  
**VAPORTI**  
**2021 ▶ 2024**



Palacio Municipal S/N, Colonia Centro C.P. 30000



[www.comitan.gob.mx](http://www.comitan.gob.mx)





**COMITÁN**  
— DE DOMÍNGUEZ —  
**VA POR TI**  
**2021 ▶ 2024**

## Inspección Post-Mortem (Matanza regular)

La inspección de los canales y despojos de los animales sacrificados es un aspecto indispensable para la emisión del dictamen final, sobre la aptitud o no para el consumo humano. Este reporte debe de basarse en los riesgos para la salud humana transmitidos por los alimentos.



Los objetivos de la inspección post mortem son:

- Establecer un diagnóstico definitivo y detectar enfermedad.
- Detectar residuos o contaminantes.

Para desarrollar una correcta inspección post mortem es importante tener en cuenta que toda la información registrada durante la inspección ante mortem.

La inspección post mortem adquiere aún más relevancia en aquellos animales sometidos a sacrificio de urgencia.

Procedimiento de inspección post mortem:

- a) El M.V.Z responsable debe realizar una inspección post mortem, tanto de canales como de los despojos, inmediatamente después del sacrificio.
- b) Todas las partes del deben estar disponibles para la inspección post mortem y no se eliminarán sin permiso del M.V.Z
- c) El veterinario debe realizar una efectiva identificación individual para las canales (carcasa del animal) y las vísceras. La correlación entre ambos es esencial durante la inspección post mortem.



**RASTRO  
MUNICIPAL**  
**VA POR TI**  
**2021 ▶ 2024**



Palacio Municipal S/N, Colonia Centro C.P. 30000



[www.comitan.gob.mx](http://www.comitan.gob.mx)





**COMITÁN**  
—DE DOMÍNGUEZ—  
**VA POR TI**  
**2021 ▶ 2024**

En la tabla siguiente se propone una inspección Manual Post-Mortem

	Inspección Visual	Palpación	Incisión
Inspección en cabeza			
Cabeza y garganta	X		
Linfonodulos mandibulares, parotídeos, retro faríngeos, mediales y laterales	X		X
Boca y fauces	X		
Amígdalas	X		
Inspección en Viseras Rojas			
Tráquea	X		
Pulmones	X	X	X
Linfonodulos bronquiales y mediastínicos	X	X	X
Corazón	X		X
Hígado	X	X	X
Linfonodulos hepáticos	X	X	X
Bazo	X	X	
Inspección en Viseras Verdes			
Linfonodulos gástricos	X	X	
Inspección en canal			
Ubre	X	X	X
Linfonodulos poplíteos	X		
Linfonodulos superficiales inguinales	X		
Linfonodulos mediales ilíacos	X		
Linfonodulos superficiales cervicales	X	X	X
Linfonodulos cervicales craneales profundos, medios profundos y cervicales caudales profundos	X		



**RASTRO MUNICIPAL**  
VA POR TI  
2021 ▶ 2024



Palacio Municipal S/N, Colonia Centro C.P. 30000



www.comitan.gob.mx





**COMITÁN**  
—DE DOMÍNGUEZ—  
**VAPORTI**  
**2021 ▶ 2024**

## PROCESO GENERAL DEL SACRIFICIO PORCINO

- Recepción de Porcino
  - Para su ingreso se solicita solamente: Factura o comprobante de origen.
- Inspección Ante-monten

Esta inspección tiene como finalidad principal:

- 1) La declaración de los animales aptos o no aptos para el consumo humano.
- 2) Anormalidades de postura, movimiento, comportamiento y conformación.
- 3) Detectar cambios en la coloración en la piel, (que son típicos en enfermedades: erisipela, fiebre porcina clásica 4, peste porcina).

El MVZ en turno asegura el número de matanza a cada animal. Se debe proporcionar un buen trato a los animales.

- Inspección post-mortem

Los objetivos de la inspección son:

- a) Detectar animales con cisticercosis.
- b) Detectar y Reportar animales con cambios de coloración en la piel que son típicos en enfermedades de los cerdos.
- c) Eliminar partes no aptas para el consumo humano (tumores, abscesos y golpes).

## PROCEDIMIENTOS DEL INSPECTOR PECUARIO

El inspector pecuario tiene como función en el rastro municipal checar la documentación correspondiente del ganado que llega al mismo para su sacrificio la cual comprende en revisar los documentos que traigan su factura, la guía con su respectivo remo, certificado zoosanitario, la cantidad de animales tanto hembras como machos, que los animales vengam debidamente apretados y con la marca del rancho o predio de donde las embarcan. si el ganado proviene de otro estado el inspector pecuario tiene la facultad de solicitar al dueño o ganadero el permiso de internación para poder sacrificar los animales, si en caso que estos documentos no estén completos pues se detiene los animales hasta que el dueño cumpla con los requisitos solicitados.



**RASTRO MUNICIPAL**  
**VAPORTI**  
**2021 ▶ 2024**



Palacio Municipal S/N, Colonia Centro C.P. 30000



[www.comitan.gob.mx](http://www.comitan.gob.mx)





**COMITÁN**  
— DE DOMÍNGUEZ —  
**VA POR TI**  
**2021 ▶ 2024**

El inspector pecuario es el encargado de elaborar las guías de tránsito de subproductos cárnicos en el rastro municipal el cual le sirve al carnicero o al ganadero para poder transportarlo fuera del municipio o fuera del estado con el cual comprueba que el subproducto está saliendo de un rastro municipal, el cual contiene los sellos originales correspondientes tanto del rastro como del inspector pecuario las firmas y la clave de la certificación del inspector pecuario.

La guía de subproductos debe llevar los siguientes datos:

- nombre del rastro municipal y del propietario o del negocio donde se manda el subproducto.
- el municipio o colonia a donde trasladan el subproducto.
- el estado (si el producto va fuera del estado de Chiapas).
- nombre del chofer.
- marca del vehículo donde será transportado el subproducto.
- modelo del carro.
- placas del vehículo.
- la fecha que se realiza la guía y el vencimiento de esta, cual dura 5 días a partir de la fecha de su expedición.



**RASTRO  
MUNICIPAL**  
**VA POR TI**  
**2021 ▶ 2024**



Palacio Municipal S/N, Colonia Centro C.P. 30000



[www.comitan.gob.mx](http://www.comitan.gob.mx)





**COMITÁN**  
— DE DOMÍNGUEZ —  
**VA POR TI**  
2021 • 2024

Cual es el protocolo a seguir al detectar una infección respecto a la verificación de los órganos y viseras en el faenado diario.

Pasos para verificar una infección o anomalías en los órganos y viseras.

Al hacer la inspección post-mortem si se encuentra alguna lesión sugestiva a tuberculosis bovina o alguna otra enfermedad se toma la muestra y se envía al CFPP (Comisión de fomento de protección pecuaria).

Se hace el decomiso total o parcial dependiendo del grado de lesión o infección. A continuación, se destruye el decomiso mediante incineración. Levantando un acta correspondiente del decomiso y la destrucción.

Se anexan imágenes de la inspección minuciosa para detectar anomalías.



*[Handwritten signature]*



**RASTRO  
MUNICIPAL**  
VA POR TI  
2021 • 2024



Palacio Municipal S/N, Colonia Centro C.P. 30000



[www.comitan.gob.mx](http://www.comitan.gob.mx)





**COMITÁN**  
— DE DOMÍNGUEZ —  
**VA POR TI**  
2021 ▶ 2024

Ejemplos de Decomisos por diferentes patógenos dañinos para el ser humano.

(Todos fueron decomisados e incinerados).

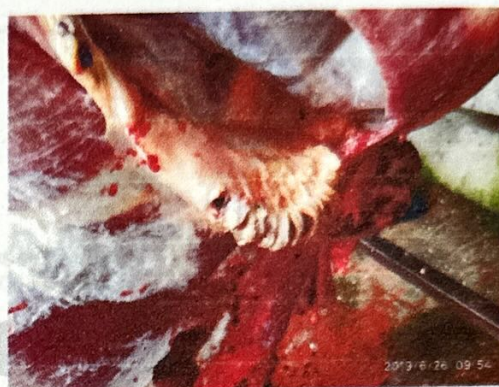

*[Handwritten signature]*



**RASTRO MUNICIPAL**  
VA POR TI  
2021 ▶ 2024



Palacio Municipal S/N, Colonia Centro C.R. 30000



[www.comitan.gob.mx](http://www.comitan.gob.mx)





**COMITÁN**  
— DE DOMÍNGUEZ —  
**VA POR TI**  
**2021 ▶ 2024**

Cuando Fue la ultima Visita de la comisión Federal contra riesgo Sanitario Que se realizo y cual fue su resultado, proporcionar evidencia Se anexa Cedula de Riesgos y resultados donde se obtuvieron resultados de riesgo bajo.

## SALUD

### CÉDULA DE EVALUACIÓN DE RIESGOS MEDIANTE EL ANÁLISIS RÁPIDO DE 22 PUNTOS CRÍTICOS EN RASTROS Y MATADEROS MUNICIPALES

#### DESCRIPCIÓN Y CARACTERÍSTICAS DEL INSTRUMENTO

##### OBJETIVO

Determinar el nivel de riesgo sanitario que presentan establecimientos dedicados al sacrificio y faenado de animales destinados para consumo humano a partir de la evaluación de 22 variables consideradas como críticas en infraestructura y equipamiento, así como en el proceso de faenado y sacrificio para obtener los productos carnicos en condiciones sanitarias. Se establece como prioridad, el dar atención a aquellos rastros y mataderos localizados en municipios con más de 50,000 habitantes de acuerdo con datos del INEGI.

#### IDENTIFICACIÓN DE LA CÉDULA

Folio

001

Fecha

13/02/24

Nombre del visitador

Rolando Flores Flores

Dependencia o Institución

COPRI 15 J S-III

Cargo del visitador

Verificador Sanitario

Hora de inicio de visita

09:40

Hora de término de visita

14:00

#### DATOS DEL ESTABLECIMIENTO

Estado

Chiapas

Municipio

Comitan de Dominguez.

Nombre del establecimiento

Rastro Municipal Triguero Nuevo Estrellas.



**RASTRO MUNICIPAL**  
**VA POR TI**  
**2021 ▶ 2024**



Palacio Municipal S/N, Colonia Centro C.P. 30000



www.comitan.gob.mx





**COMITÁN**  
— DE DOMÍNGUEZ —  
**VAPORTI**  
**2021 ▶ 2024**

**SALUD**

**CÉDULA DE EVALUACIÓN DE RIESGOS MEDIANTE EL ANÁLISIS RÁPIDO DE  
22 PUNTOS CRÍTICOS EN RASTROS Y MATADEROS MUNICIPALES**

Domicilio Paradero Sur S/N., Barrio los Intinos.

Responsable del establecimiento Lic. Roberto Aguilar Guillen

Tipo de establecimiento:

Conforme a la NOM-194-SSA1-2004: Rastro ☒ Matadero ☐  
Conforme a su administración: Municipal ☒ Concesionado ☐ Privado ☐  
Certificación Tipo Inspección Federal: SI ☐ NO ☐

**FUENTE DE ABASTECIMIENTO DEL AGUA**

Red pública ☐ Pipa ☒ Pozo ☐ Otro ☐ Especifique \_\_\_\_\_

**ESPECIES Y VOLÚMENES MENSUALES DE SACRIFICIO Y FAENA (No. Cabezas):**

Bovinos	Porcinos	Aves	Ovinos	Caprinos	Equinos	Otros (Especificar)
900	60	—	—	—	—	—

**CAPACIDAD INSTALADA EN ESTABLECIMIENTO PARA SACRIFICIO Y FAENA MENSUAL (No. Cabezas):**

Bovinos	Porcinos	Aves	Ovinos	Caprinos	Equinos	Otros (Especificar)
1,500	200	—	—	—	—	—

*Ref.*

2

*[Handwritten signature]*



**RASTRO  
MUNICIPAL**  
VAPORTI  
2021 ▶ 2024



Palacio Municipal S/N, Colonia Centro C.P. 30000



www.comitan.gob.mx





**COMITÁN**  
—DE DOMÍNGUEZ—  
**VA POR TI**  
**2021 ▶ 2024**

**SALUD**

**CÉDULA DE EVALUACIÓN DE RIESGOS MEDIANTE EL ANÁLISIS RÁPIDO DE  
22 PUNTOS CRÍTICOS EN RASTROS Y MATADEROS MUNICIPALES**

**DETERMINACIÓN DE RIESGOS**

1. ¿El establecimiento cuenta con **médico veterinario** y es quién realiza la inspección durante los procesos de sacrificio y faena?

SI ☒ → Puntos: 1

NO ☐ → Puntos: 0

**PUNTOS: 1**

3. ¿El médico veterinario realiza la **inspección antimortem** conforme a la normatividad en todos los animales que ingresan al establecimiento para su sacrificio?

SI ☒ → Puntos: 1

NO ☐ → Puntos: 0

**PUNTOS: 1**

5. ¿El **faenado** se realiza en un área cerrada y exclusiva para esta actividad la cual está separada de corrales, baños, oficinas u otras áreas que representan riesgos de contaminación?

SI ☒ → Puntos: 1

NO ☐ → Puntos: 0

**PUNTOS: 1**

7. ¿Los programas y/o acciones de **limpieza y desinfección** de instalaciones y equipo que se realizan en el establecimiento son adecuadas para disminuir riesgos de contaminación de productos?

SI ☒ → Puntos: 1

NO ☐ → Puntos: 0

**PUNTOS: 1**

9. ¿El personal que labora en las áreas de proceso lleva a cabo **prácticas de higiene personal**, tales como lavado frecuente de manos y no come, fuma, escupe, masca ni bebe en estas áreas?

SI ☒ → Puntos: 1

NO ☐ → Puntos: 0

**PUNTOS: 1**

2. ¿Se han establecido mecanismos como control de proveedores o sistemas de registros o documentación que permiten identificar el **origen del ganado** que es sacrificado en el establecimiento?

SI ☒ → Puntos: 1

NO ☐ → Puntos: 0

**PUNTOS: 1**

4. ¿Los métodos de **insensibilización y sacrificio** realizados en el establecimiento corresponden a los señalados en la NCM-033-ZOO-1995?

SI ☒ → Puntos: 1

NO ☐ → Puntos: 0

**PUNTOS: 1**

6. ¿Se realiza el **faenado aéreo** en todas las especies sacrificadas manteniendo las canales izadas, sin contacto entre ellas o con el piso, techo y/o paredes desde el momento de desangrado?

SI ☒ → Puntos: 1

NO ☐ → Puntos: 0

**PUNTOS: 1**

8. ¿Durante la visita en el establecimiento se observa la **presencia de fauna nociva y/o plagas** o hay evidencia de éstas en el equipo o instalaciones?

SI ☐ → Puntos: 0

NO ☒ → Puntos: 1

**PUNTOS: 1**

10. ¿Los operarios del establecimiento hacen uso de **indumentaria** tales como uniforme limpio al inicio de las operaciones, mandil, bata u overol, cubrepelo y botas de hule?

SI ☒ → Puntos: 1

NO ☐ → Puntos: 0

**PUNTOS: 1**



**RASTRO  
MUNICIPAL**  
VA POR TI  
2021 ▶ 2024



Palacio Municipal S/N, Colonia Centro C.P. 30000



www.comitan.gob.mx





**COMITÁN**  
—DE DOMÍNGUEZ—  
**VAPORTI**  
**2021 ▶ 2024**

**SALUD**

**CÉDULA DE EVALUACIÓN DE RIESGOS MEDIANTE EL ANÁLISIS RÁPIDO DE  
22 PUNTOS CRÍTICOS EN RASTROS Y MATADEROS MUNICIPALES**

11. ¿El personal que labora en el establecimiento cuenta con un programa de capacitación que le permite realizar correctamente sus actividades y reducir riesgos de contaminación en productos?

SI ☒ → Puntos: 1

NO ☐ → Puntos: 6

PUNTOS: **1**

13. ¿El manejo de las vísceras verdes y rojas se lleva a cabo en un espacio o área separada de donde se realiza el proceso de faena?

SI ☒ → Puntos: 1

NO ☐ → Puntos: 6

PUNTOS: **1**

15. ¿Se cuenta con sistemas de identificación, registro y control de todos los productos rechazados generados en el establecimiento a fin de evitar que sean destinados para consumo humano?

SI ☒ → Puntos: 1

NO ☐ → Puntos: 6

PUNTOS: **1**

17. ¿Se utiliza agua potable para el lavado de canales, vísceras, equipo, instalaciones y demás actividades durante el proceso de sacrificio y faena de animales?

SI ☒ → Puntos: 1

NO ☐ → Puntos: 9

PUNTOS: **1**

19. ¿Se realiza periódicamente la determinación de cloro residual del agua utilizada en procesos y, en caso de determinarse que está fuera de los límites permisibles, se realizan acciones correctivas?

SI ☒ → Puntos: 1

NO ☐ → Puntos: 6

PUNTOS: **1**

12. ¿El proceso de evisceración se lleva a cabo de tal forma que se evita la contaminación de la canal y, cuando esto ocurre, se retiene el producto hasta que se haya eliminado dicha contaminación?

SI ☒ → Puntos: 1

NO ☐ → Puntos: 6

PUNTOS: **1**

14. ¿El médico veterinario realiza la inspección postmortem en canales y vísceras conforme a lo establecido en la normatividad?

SI ☒ → Puntos: 1

NO ☐ → Puntos: 9

PUNTOS: **1**

16. ¿Existen controles para el resguardo de sellos sanitarios y, en el caso de marcado de aves, control de etiquetas, que eviten que personas no autorizadas hagan uso indebido de los mismos?

SI ☒ → Puntos: 1

NO ☐ → Puntos: 6

PUNTOS: **1**

18. ¿Las cisternas y/o tinacos que almacenan agua para uso en los procesos, se encuentran protegidos para evitar la contaminación del agua y son lavados y desinfectados de manera periódica?

SI ☒ → Puntos: 1

NO ☐ → Puntos: 3

PUNTOS: **1**

20. ¿Se llevan a cabo de forma periódica análisis bacteriológicos del agua utilizada en procesos y estos se encuentran dentro de los límites permisibles que corroboran su potabilidad?

SI ☐ → Puntos: 1

NO ☒ → Puntos: 3

PUNTOS: **3**



**RASTRO  
MUNICIPAL**  
VAPORTI  
2021 ▶ 2024



Palacio Municipal S/N, Colonia Centro C.P. 30000



www.comitan.gob.mx





**COMITÁN**  
— DE DOMÍNGUEZ —  
**VA POR TI**  
**2021 ▶ 2024**

**SALUD**

**CÉDULA DE EVALUACIÓN DE RIESGOS MEDIANTE EL ANÁLISIS RÁPIDO DE  
22 PUNTOS CRÍTICOS EN RASTROS Y MATADEROS MUNICIPALES**

21. ¿Durante el almacenamiento y/o transporte de productos se evita su contacto con pisos o superficies contaminadas, productos rechazados y se mantienen condiciones higiénicas aceptables?

SI ☒ → Puntos: 1

NO ☐ → Puntos: 6

PUNTOS: **1**

22. ¿Se llevan a cabo acciones para la adecuada recolección, manejo y disposición de desechos sólidos y líquidos resultantes del sacrificio y faena de productos cárnicos?

SI ☒ → Puntos: 1

NO ☐ → Puntos: 3

PUNTOS: **1**

**RESULTADOS DE LA EVALUACIÓN DE RIESGOS**

PUNTOS TOTALES: **24**

NIVEL DE RIESGO:

MUY ALTO	(110 - 138 PUNTOS)	<input type="checkbox"/>
ALTO	(81 - 109 PUNTOS)	<input type="checkbox"/>
MEDIO	(52 - 80 PUNTOS)	<input type="checkbox"/>
BAJO	(22 - 51 PUNTOS)	<input checked="" type="checkbox"/>

**OBSERVACIONES**

*Punto 20: No se realiza el análisis bacteriológico de forma periódica.*

NOMBRE Y FIRMA DE QUIEN ELABORA:

*Rolando Flores Flores.*

5



**RASTRO  
MUNICIPAL**  
VA POR TI  
2021 ▶ 2024



Palacio Municipal S/N, Colonia Centro C.P. 30000



www.comitan.gob.mx