

Institución analizada por:



MENSAJE DE LA PRESIDENTA

El cuidado de la primera infancia desempeña un papel esencial en el desarrollo del niño y ofrece un valioso apoyo a las familias con niños pequeños. Por lo tanto, es importante comprender el impacto de estos servicios y asegurar su calidad y su accesibilidad.

Con 30 años operando en la ciudad, hemos logrado garantizar a más de 40 mil niños y niñas, espacios seguros donde los cuidan, atienden y protegen, trabajando en su formación integral; convencidas de que la inversión en la primera infancia rendirá frutos para nuestras comunidades en el futuro venidero.

Gracias a todas las personas que se han unido a esta causa y que nos permiten alcanzar nuestros objetivos mejorando la calidad de vida de las familias chihuahuenses.

Lic. Mónica Patricia Cruz Fierro
Presidenta del Consejo Directivo



EGRESOS

Gasto administrativo 5%
Becas 21%
Gasto operativo 26%
Proyectos 38%
Aperturas 10%

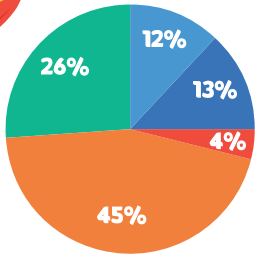
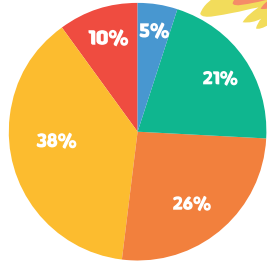

INGRESOS

12% Proyectos
13% Becas
4% Alianzas
45% Patronato chihuahua por sus niños
26% Donativos empresariales y particulares

¡TE AGRADECEMOS!

Acciones y Valores del Norte
Agencia Llantera
Agrispring
Alejandra Baeza García
Alejandro Baeza Corral
Alex Balderrama Echave
Alma Rosa Salmón
Ana Laura Reta Caudillo
Anette Julieta Frías Zapata
Ángel de Jesús Tejeda Higuera
Antonia Subías Prieto
Anwar Mauricio Elías Ortiz
Araceli Sánchez Cedillo
Arely Chávez Fernández
Armando Guillermo Padilla Pérez
Asociación Mexicana de Criadores de Ganado Braford
Automotores Tokio
Berenice Lozano Montiel
Border Star de México
Cadena Comercial Oxxo
Camionera de Chihuahua
Carlos Alberto Villareal García
Clara Luz Amaya Villalobos
Claudia Bernardi de La Vegaia
Claudia Erika Domínguez Aranda
Claudia Ivette Corpi Sáenz
Clementina Medina
Colegio Latinoamericano Bilingüe
Consuelo Rodríguez Orozco
Copachisa
Daniela Romero Montes
David Fernández Urquidí
Denisse Oralia López Ortiz
DIF Estatal Chihuahua
DIF Municipal Chihuahua
Dirección de Seguridad Pública Municipal
Dora Irma Terrazas Herrera
Dora Luz Ortiz Saldaña
Emma Martínez Gómez
Empacadora del Desierto
Enrique Guillermo Terrazas Torres
Erika Koraya Zabre Aragón
ESJ
Eugenio Fernando García Russek
Fernando Tomás Montes Prado
Fernando Tomás Montes Ramírez
Filiberto Sosa Corral
Fundación Catalina Russek
Fundación Del Empresariado Chihuahuense
Fundación GCC

Fundación Grupo Bafar
Fundación Index Chihuahua
Genoveva Terrazas Seyffert
Georgina Elisa Torres Ruiz
Gobierno del Estado de Chihuahua
Gobierno Municipal de Chihuahua
Gonzalo Reyes Ibarra
Guadalupe López Moreno
Héctor Alejandro Navarro Barrón
IBYCENECH Escuela Normal del Estado de Chihuahua
Iliana Cobos Miranda
Inmobiliaria Chihuahuense
Instituto Chihuahuense de las Mujeres
Instituto de Cultura del Municipio de Chihuahua
Internacional de Cerámica
Irasema Avitia Seáñez
Irene Torres García
Jaime Ricardo Fernández Horcasitas
Jardín de Niños Arcoiris
Javier Eduardo Schmal Hernández
Jorge Alejandro Montes Ramírez
José Luis García Lucero
Josefina Leticia Royo Provencio
Juan Enrique Salomón Salmón
Juan Francisco Corral Orozco
Karla Susana Romo Escobedo
Leonor Fernández Reyes
Leticia Terrazas Becerra
Liliana Prieto Rodríguez
Lucina Majalca Sáenz
Luis Antonio Corral Pérez
Luis Antonio Lujan Fragoso
Luis Enrique Terrazas Seyffert
Luz Aurora Carrasco Arroyo
Ma. del Pilar Alonso Chávez
Manuel Carlos Porras Betancourt
Manuel Víctor Cruz Fierro
Marcela Alejandra Carrasco Camberos
Marcela Pamela Vilchis Avendaño
Marcela Tapia Altamirano
Marco Antonio Gordillo Cervantes
Margarita Arroyo Vázquez
María Antonieta Baeza Mares
María Antonieta Mares Delgado
María del Carmen Gómez Sotelo
María del Pilar García González
María del Rosario Luévano Chávez
María Elena Ortega Becerril
María Emma Salazar González
María Estela Urquidí Martínez
María Lorena Ramírez Moreno

María Luisa Horcasitas Luján
María Teresa García Terrazas
María Teresa Gutiérrez Minjarez
María Verónica Fuentes Peredo
María Verónica Pérez Vargas
Mariana Sánchez Vizcaya
Marisela Ortiz Herrera
Martha Judith Rivera Fernández
Martha Leticia Jiménez Ramírez
Martha Sofía Moya Elizalde
Mixen Boosting Brands
Mónica Baeza García
Néstor Baeza Corral
Nora del Carmen Pérez Barrio
Norma Elisa Garza Y Garza
Olaya Moncayo Espando
Olga Alicia Prado Seyffert
Orchard-Rite de México
Oscar Armando Corral Pérez
Pamela Fernández Rohana
Patricia Elena Avitia Seáñez
Patronato Chihuahua Por Sus Niños
Pichis Cosas
Previsión Integral de México Agente de Seguros PROESMMA
Protección Civil Municipal
Ricardo González Moya
Roberto Cano Barraza
Rogaculiacan
Rosa Lorena Briones Ochoa
Rosa María Muñoz Ruiz de La Peña
Rosalinda Ríos Villalobos
Rosario Fourzán Barrio
Rosario García Siqueiros
Rosario Ileana Nuñez Santini
Safran Aerosystems México
Salvador Rodríguez Fuentes
Sara Alanis Von Der Meden
Secretaría de Desarrollo Humano y Bien Común
Secretaría de Educación Y Deporte del Edo. de Chihuahua
SEECH
Silvia Montes Prado
Tesorería Municipal
Universidad Tecnológica de Chihuahua
Victaulic de México
Victor Manuel Cruz Fierro
Victor Manuel Cruz Russek
Victor Martín Bueno Gardea
Wáloo Panadería
Yolanda Isabel Porras Chávez



INFORME DE ACTIVIDADES 2023



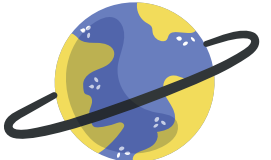

Este año abrimos
10 nuevas
Operando
75 en total

Atendimos a
1,919 niños y niñas

Beneficiario a
1,582 familias



Con el apoyo de nuestros donadores otorgamos

**492** becas
Beneficiario a
443 familias

Estamos en
63 colonias de la ciudad
Y en **4** Municipios del Estado

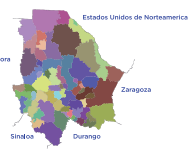

La profesionalización de las Madres Cuidadoras es muy importante; este año nos aseguramos que todas se certificaran o alinearan en las Normas:



- ✓ **EC0086** “Atención, cuidado y desarrollo integral de niñas y niños de 4 a 12 años inscritos en el Sistema escolarizado en Centros de bienestar”.
- ✓ **EC0435** “Atención, cuidado y desarrollo integral de niñas y niños de 45 días a 5 años, 11 meses”.
- ✓ **EC0081** “Manejo Higiénico de los Alimentos”

Además de actualizarlas en otros importantes temas como:

- ✓ **Crianza amorosa**
- ✓ **Respuesta a emergencias:**
 - Primeros auxilios
 - Manejo de extintores
 - Evacuación del inmueble
 - Búsqueda y rescate

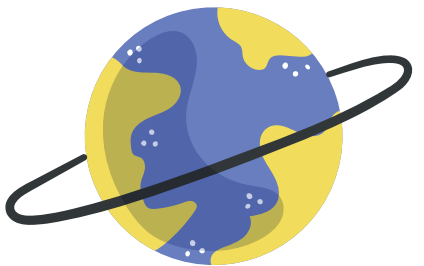

LOGROS

- ★ Abrimos una CCD en IBYCENECH Escuela Normal del Estado de Chihuahua.
- ★ Concluimos exitosamente el proyecto de lecto escritura y matemáticas, apoyados financieramente por FECHAC.
- ★ Firmamos un Convenio con la Secretaría de Educación y Deporte para apoyo a proyecto educativo.
- ★ Beneficiamos a 5 CCD con el proyecto “Piso Digno” de Interceramic.
- ★ Ganamos el 2do. Lugar Premio FECHAC 2023.
- ★ Gracias a los donativos del público en general y a nuestro banco de ropa, pudimos proveer a los usuarios y familias que lo requerían con calzado, ropa y juguetes.
- ★ Recolectamos 816 juguetes para la campaña navideña, beneficiando a 57 CCD.
- ★ Firmamos un convenio en conjunto con Voluntariado Punto Alto.
- ★ Recibimos donativo de la Asociación Mexicana de Criadores de Ganado Braford.
- ★ Conclusión exitosa del Análisis de Transparencia y Buenas Prácticas de Confío.
- ★ El Instituto Municipal de Cultura nos permitió asistir a diversos museos gratuitamente.
- ★ 20 CCD recibieron alumnos de Educación Inicial de SEECH para realizar sus prácticas profesionales.

Una parte del éxito de este Programa es el acompañamiento que hacemos con las Madres Cuidadoras para asegurarnos que las CCD operan con la calidad y calidez que nos distinguen. Por esta razón, realizamos en el año:

3,729 VISITAS



Por lo que en promedio
51 cada CCD recibe visitas institucionales por año.
(además de las que nos hace la autoridad competente)

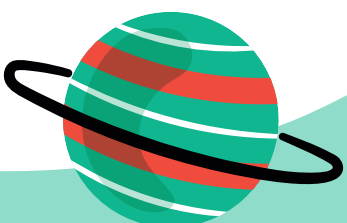

NUESTROS ALIADOS

