

RAMÓN JAVIER ESPINOZA CERVANTES

ACTA DE ENTREGA DE RECEPCIÓN TRABAJO Y/O SERVICIO



Fecha: 25 /mayo / 2016.

Trabajos y /o servicios realizados: Reparación eléctrica

- Fecha de Inicio: 15 de mayo de 2016
- Fecha de Terminación: 25 de mayo de 2016

Dependencia: Unidad administrativa (UAD) en Los Mochis, Sinaloa.

Proveedor del Bien o Servicio: Ramón Javier Espinoza Cervantes

Factura N°: 74

Nombre y firma de quien recibe de conformidad: Lic. Aarona Leyva Cervantes

Nombre y firma de quien entrega: Ing. Ramón Javier Espinoza Cervantes

***Importante:** Se debe de llenar correctamente todos los campos señalados, requisito indispensable, para la realización de las autoridades de pago.

Recibo
Lily Antillo

09-01-20
1:52

GOBIERNO DEL ESTADO DE SINALOA
SUBSECRETARIA DE ADMINISTRACIÓN
DIRECCIÓN DE SERVICIOS GENERALES

ORDEN DE SERVICIO PARA:

FOLIO		
FECHA:		
16	05	2016

Nombre: RAMÓN JAVIER ESPINOZA CERVANTES

Dirección: Morus Rubra 2072, Jardines del Bosque

Ciudad: Los Mochis, Sinaloa.

Teléfono: (668) 143 59 25 E-Mail: epcer@live.com.mx

CANTIDAD	UNIDAD	CONCEPTO	P. UNITARIO	IMPORTE
2	PIEZA	Suministro y colocación de bomba marca EVANS o similar de 1 h.p. en área de azotea, incluye material, mano de obra, herramienta y equipo.	10,575.59	10,575.59
1	LOTE	Sistema de automatización para tres tinacos en área de azotea, incluye: Electronivel, flotador mecánico y flotador eléctrico Incluye: Material, mano de obra, herramienta y equipo.	9,599.25	9,599.25
1	LOTE	Suministro y colocación de tablero eléctrico trifásico de 42 circuitos en área de baño de hombres en la Unidad Administrativa, incluye: Tapa para tablero, colocación del mismo, canaleta para cableado, peinado del tablero eléctrico, material, mano de obra, herramienta y equipo.	35,448.53	35,448.53
1	PIEZA	Ramaleo hidráulico para conexión de bomba en azotea y tinacos a base de tubería PVC hidráulico de 1 1/2", incluye: Pegamento, para PVC, conectores de PVC de 1 1/4", material, mano de obra, herramienta y equipo.	15,742.88	15,742.88
26	PIEZA	Suministro y colocación de interruptor 1x15 Amper, en tableros eléctricos para alimentar luminarias y contactos, incluye: Material, mano de obra, herramienta y equipo.	644.80	16,764.80
Estos trabajos urgentes deberán realizarse en la Unidad Administrativa de LOS MOCHIS, Sinaloa; de conformidad con el presupuesto autorizado, que se anexa a esta orden de servicio.			SUBTOTAL	88,131.05
			IVA	14,100.97
			TOTAL	\$ 102,232.02

ATENTAMENTE
"SINALOA ES TAREA DE TODOS"
EL DIRECTOR DE SERVICIOS GENERALES

ING. CARLOS BARTOLO AGUILAR LOPEZ

C.c.p. Archivo.-

RECIBO DE HONORARIOS

74

RAMON JAVIER ESPINOZA CERVANTES

RFC: EICR820109MQ7

No de serie del Certificado del CSD: 00001000000301897309

Folio Fiscal: 1921b2b4-ad5a-4c74-bd35-06358721b2a5

Régimen: PERSONAS FISICAS CON ACTIVIDADES EMPRESARIALES

Calle MORUS RUBRA 2072, Colonia JARDINES DEL BOSQUE, CP 81228
Municipio AHOME Localidad LOS MOCHIS, Estado SINALOA, País MEXICO**DATOS DEL CLIENTE**

GOBIERNO DEL ESTADO DE SINALOA

RFC: GES810101517

Calle AV. INSURGENTES S/N, CENTRO SINALOA, CP 80129 Municipio
CULIACAN, Estado SINALOA, País MEXICO**EXPEDIDO EN**

LOS MOCHIS, SINALOA

Fecha y hora de emisión: 2016-05-24T17:27:36

CANTIDAD	U MEDIDA	DESCRIPCION	P UNITARIO	IMPORTE
1	PIEZA	SUMINISTRO Y COLOCACIÓN DE BOMBA MARCA EVANS O SIMILAR DE 1 H.P. EN ÁREA DE AZOTEA, INCLUYE: MATERIAL, MANO DE OBRA, HERRAMIENTA Y EQUIPO.	10575.59	10,575.59
1	LOTE	SISTEMA DE AUTOMATIZACIÓN PARA TRES TINACOS EN ÁREA DE AZOTEA, INCLUYE: ELECTRONIVEL, FLOTADOR MECANICO Y FLOTADOR ELECTRICO INCLUYE: MATERIAL, MANO DE OBRA, HERRAMIENTA Y EQUIPO	9599.25	9,599.25
1	LOTE	SUMINISTRO Y COLOCACION DE TABLERO ELECTRICO TRIFASICO DE 42 CIRCUITOS EN ÁREA DE BAÑO DE HOMBRES EN UNIDAD ADMINISTRATIVA, INCLUYE: TAPA PARA TABLERO, COLOCACIÓN DEL MISMO, CANALETA PARA CABLEADO, PEINADO DEL TABLERO ELECTRICO, MATERIAL, MANO DE OBRA Y EQUIPO.	35448.53	35,448.53
1	PIEZAS	RAMALEO HIDRAULICO PARA CONEXION DE BOMBA EN AZOTEA Y TINACOS A BASE DE TUBERIA PVC HIDRAULICO DE 1 1/4", INCLUYE PEGAMENTO PARA PVC, CONECTORES DE PVC DE 1 1/4", MATERIAL, MANO DE OBRA, HERRAMIENTA Y EQUIPO.	15742.88	15,742.88
26	PIEZAS	SUMINISTRO Y COLOCACION DE INTERRUPTOR 1x15 AMPER, EN ÁREA DE TABLEROS ELECTRICOS PARA ALIMENTAR LUMINARIAS Y CONTACTOS, INCLUYE: MATERIAL, MANO DE OBRA, HERRAMIENTA Y EQUIPO.	644.80	16,764.80

SubTotal \$	88,131.05
+IVA (16%) \$	14,100.97
TOTAL \$	102,232.02

CANTIDAD CON LETRA: CIENTO DOS MIL DOSCIENTOS TREINTA Y DOS Pesos 02/100

METODO PAGO: No identificado | FORMA PAGO: Pago en una sola exhibición | CUENTA:

FECHA TIMBRADO: 2016-05-24T18:27:43

No de Serie del Certificado del SAT: 00001000000300171291

Sello Digital del CFDIc2GbecP60MJ82XHfYB8ZslsSKura8wFslbob+jQBIEPYpp+IXrxvibuM98O6INNAPuGcoij5kuyBaegIV6QOV9C5f8oyK4TITLmFwnwn2xFcmFF1461A8az9X3
PD+RjVngG6KdwRW8/7IRlhamsMCWSDw4KVdpgE8hPHw4VDcE=**Sello Digital del SAT**

C6JvgaubemZTU04ADHy8fY7xwVNqaxleNQaRJGd0NBNYpACyAWKFE9NcYthpyTE7N7D+cVHDFz7h5QWmpGNEFBRpvdVXrDj8lch4NAKIHBYOkc00



RAMON JAVIER ESPINOZA CERVANTES

Morus Rubra 2072, Jardines del Bosque

Los Mochis, Sinaloa

RFC EICR820109MQ7

cel. 668 143 59 25

epcer@live.com.mx

9 DE MAYO DE 2016

CON ATENCIÓN AL ING. CARLOS BARTOLO AGUILAR LÓPEZ (DIRECTOR DE SERVICIOS GENERALES)

PRESUPUESTO DE TRABAJO ELÉCTRICOS UNIDAD ADMINISTRATIVA

CLAVE	CONCEPTO	UNIDAD	CANTIDAD	P.U.	TOTAL
II	PRESUPUESTO ELÉCTRICO UNIDAD ADMINISTRATIVA (LOS MOCHIS)				
L01	SUMINISTRO Y COLOCACIÓN DE BOMBA MARCA EVANS O SIMILAR DE 1 h.p EN ÁREA DE AZOTEA. INCLUYE: MATERIAL, MANO DE OBRA, HERRAMIENTA Y EQUIPO	PIEZA	1.00	\$ 10,575.59	\$ 10,575.59
L02	SISTEMA DE AUTOMATIZACIÓN DE PARA 3 TINACOS EN ÁREA DE AZOTEA. INCLUYE: ELECTRONIVEL, FLOTADOR MECÁNICO Y FLOTADOR ELÉCTRICO, MATERIAL, MANO DE OBRA, HERRAMIENTA Y EQUIPO.	LOTE	1.00	\$ 9,599.25	\$ 9,599.25
L03	SUMINISTRO Y COLOCACIÓN DE TABLERO ELÉCTRICO TRIFÁSICO DE 42 CIRCUITOS, EN ÁREA DE BAÑO DE HOMBRES DE UNIDAD ADMINISTRATIVA. INCLUYE: TAPA DEL TABLERO COLOCACIÓN DEL MISMO, CANALETA PARA CABLEADO, PEINADO DEL TABLERO ELÉCTRICO, MATERIAL, MANO DE OBRA, HERRAMIENTA Y EQUIPO.	PIEZA	1.00	\$ 35,448.53	\$ 35,448.53
L04	RAMALEO HIDRÁULICO PARA CONEXIÓN DE BOMBA EN ÁREA DE AZOTEA Y TINACOS A BASE TUBERÍA DE PVC HIDRÁULICO, DE 1 1/4". INCLUYE: PEGAMENTO PARA PVC, CONECTORES DE PVC DE 1 1/4", MATERIAL, MANO DE OBRA, HERRAMIENTA Y EQUIPO.	LOTE	1.00	\$ 15,742.88	\$ 15,742.88
L05	SUMINISTRO Y COLOCACIÓN DE INTERRUPTOR 1x15 AMP, EN TABLEROS ELÉCTRICOS PARA ALIMENTAR LUMINARIA Y CONTACTOS. INCLUYE: MATERIAL MANO DE OBRA HERRAMIENTA Y EQUIPO.	PIEZA	26.00	\$ 644.80	\$ 16,764.80

SUB-TOTAL \$ 88,131.05
(16%) I.V.A. \$ 14,100.97
TOTAL \$ 102,232.02

Ing Ramón Javier Espinoza Cervantes

Proyectos

Morus Rubra 2072 , col. Jardines del Bosque, cel. 668 143 59 25, epcer@live.com.mx

RAMÓN JAVIER ESPINOZA CERVANTES

REPORTE FOTOGRAFICO DE TRABAJOS ELECTRICOS EN
LOS MOCHIS

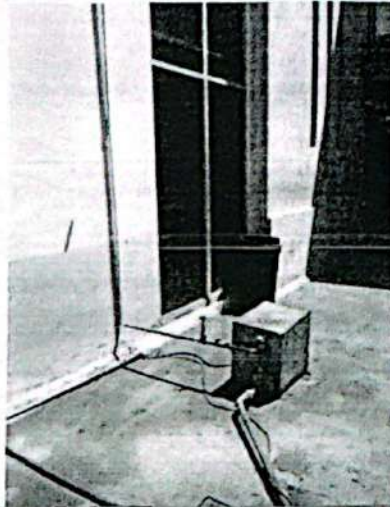

Morus Rubra 2072 Jardines del Bosque. Tel. (668) 815-54-96, Cel. (668) 143 59 25. Los Mochis,
Sin.

RAMÓN JAVIER ESPINOZA CERVANTES

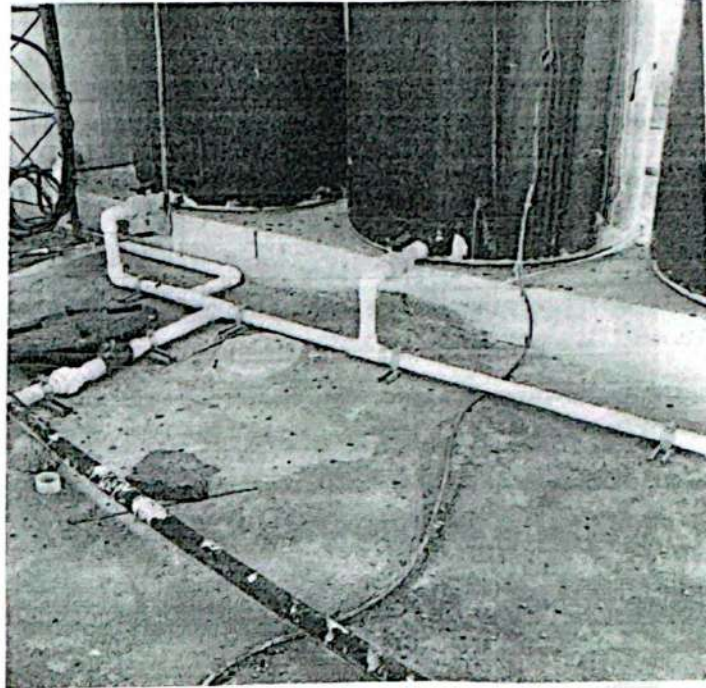

Morus Rubra 2072 Jardines del Bosque. Tel. (668) 815-54-96, Cel. (668) 143 59 25. Los Mochis, Sin.

RAMÓN JAVIER ESPINOZA CERVANTES

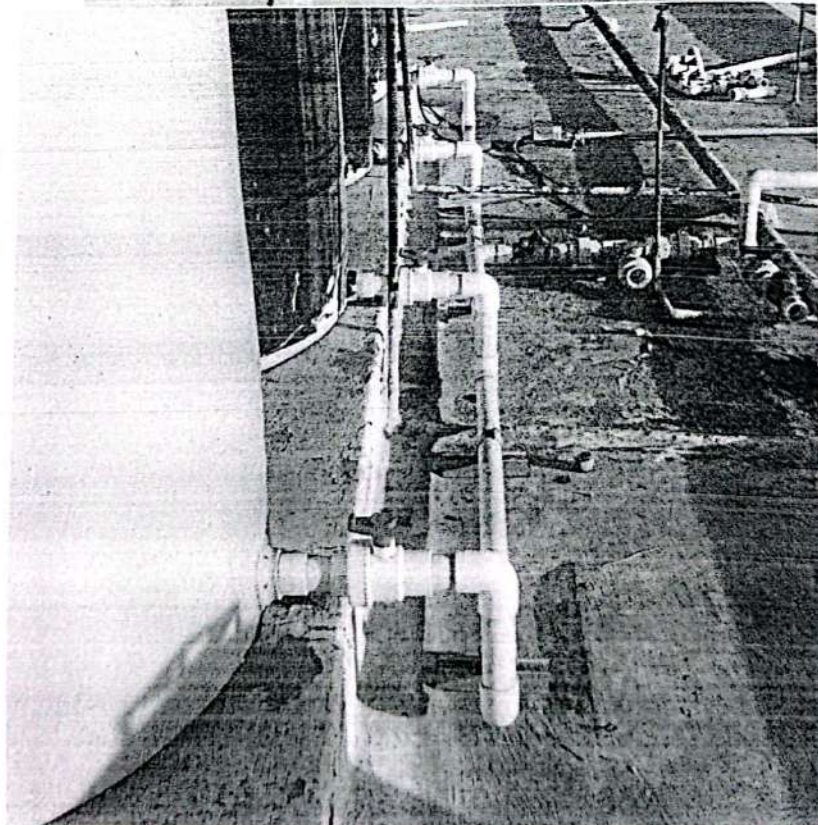
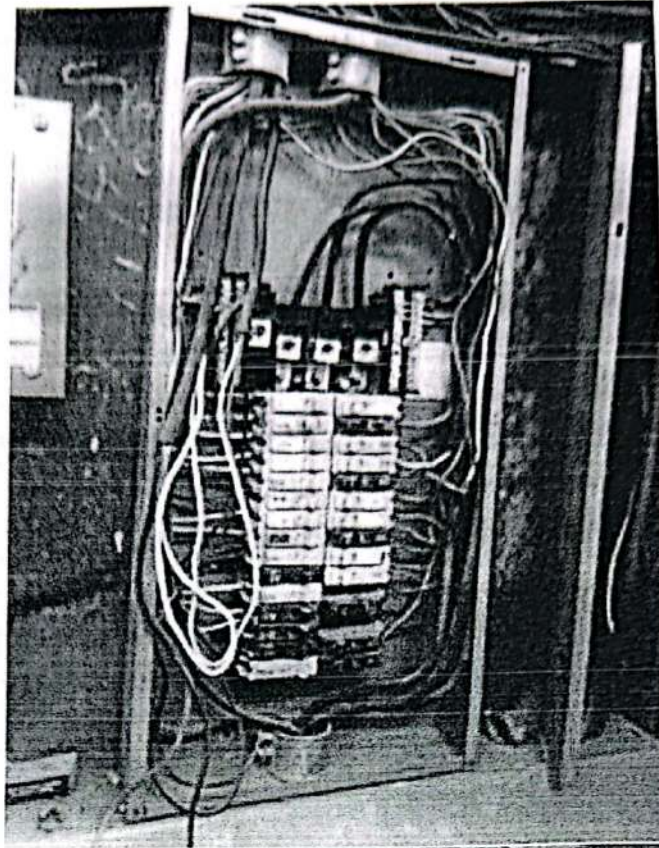

Morus Rubra 2072 Jardines del Bosque. Tel. (668) 815-54-96, Cel. (668) 143 59 25. Los Mochis, Sin.

RAMÓN JAVIER ESPINOZA CERVANTES

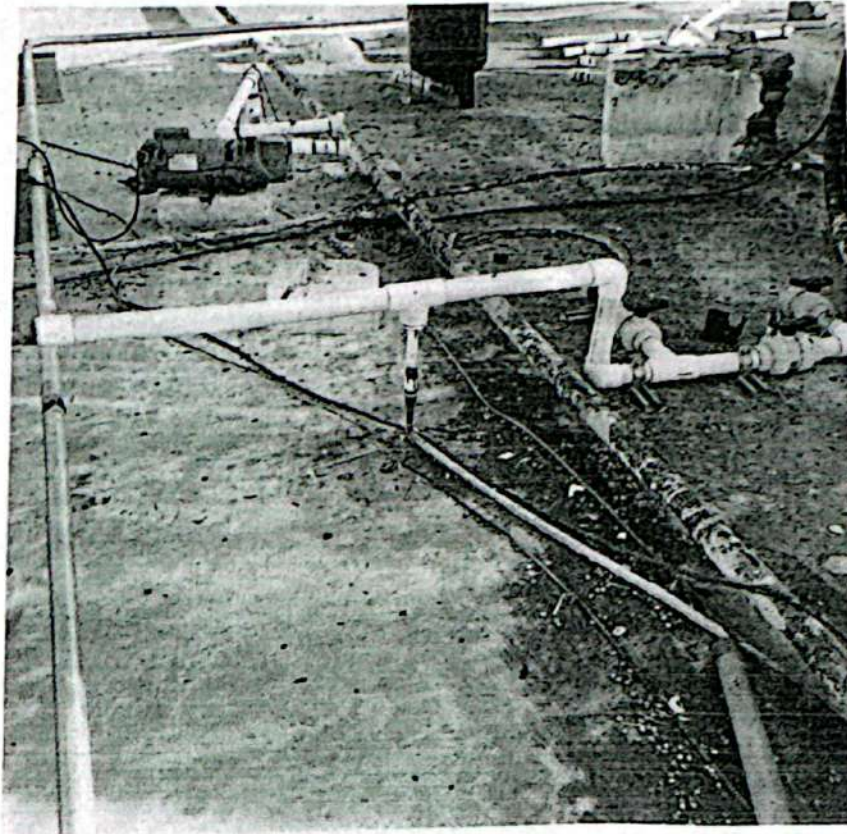

Morus Rubra 2072 Jardines del Bosque. Tel. (668) 815-54-96, Cel. (668) 143 59 25. Los Mochis, Sin.