



H. Ayuntamiento Constitucional
de Santa Isabel Xiloxoxtla, Tlax.
2021-2024



OFICIO NÚMERO: TUT.SIX/202/2024.
SANTA ISABEL XILOXOXTLA A 11 DE JULIO DE 2024.

ASUNTO: Solicitud de Información.

A QUIEN CORRESPONDA.
PRESENTE:

Con fundamento en el artículo 8 de la constitución política de los estados unidos mexicanos y por medio de la presente, me permito saludarle y en respuesta a la **solitud de información no. 290536824000041**. Le anexo documentación solicitada Y quedo al pendiente por cualquier otra solicitud de información.

Sin más por el momento, me despido de usted con un afectuoso saludo.

ATENTAMENTE



H. AYUNTAMIENTO CONSTITUCIONAL
SANTA ISABEL XILOXOXTLA
ÁREA DE UNIDAD DE TRANSPARENCIA
2021-2024

LIC. ELOY TZONTECOMANI CUATEPOTZO
TITULAR DE LA UNIDAD DE TRANSPARENCIA Y
ACCESO A LA INFORMACION PÚBLICA.

C.C.P.- ARCHIVO.



Avenida 5 de Mayo 3, Col. Centro Santa Isabel Xiloxoxtla, Tlax. C.P. 90185



246 461 71 50



H. Ayuntamiento Constitucional
de Santa Isabel Xiloxotla, Tlax.
2021-2024

Monto Pagado Mensualmente	Contrato del Suministro	Fallas del Servicio	Medidas de Protección y Respaldo
Junio 2024 \$5,831.00	223970401198	No se tiene registrado una falla en el mes reportado	No se tiene ningún medio de respaldo



Comisión Federal de Electricidad®

CFE Suministrador de Servicios Básicos
Río Ródano No. 14, colonia Cuauhtémoc,
Alcaldía Cuauhtémoc, Código Postal 06500,
Ciudad de México. RFC: CSS160330CP7

PRESIDENCIA MUNICIPAL

PLAZA PRINCIPAL XILOXOTL
ACTA VERIFIC
ST ISABEL XILOXOTLA021C.P.90194
ST ISABEL XILOXOTLA, TLAX.

NO. DE SERVICIO:223970401198

RMU:90185 97-04-15 XAXX-010101 002 CFE

CUENTA:23DV02A582325330

LÍMITE DE PAGO:01 JUN 24

CORTE A PARTIR:02 JUN 24

TARIFA:PDBTNO. **MEDIDOR:**34RB48

MULTIPLICADOR:1
NO HILOS:3

PERIODO FACTURADO:14 MAR 24-15 MAY 24

TOTAL A PAGAR:

\$5,831

(CINCO MIL OCHOCIENTOS TREINTA Y UN PESOS M.N.)

¿QUIERES RECIBIR TU RECIBO DIGITAL?

En 3 Pasos:

1. Escanea el QR.
2. Actualiza tus datos.
3. Listo.



Concepto	Lectura actual		Lectura anterior		Total periodo	Precio (MXN)	Subtotal (MXN)
	Medida	X Estimada	Medida	X Estimada			
Energía (kWh)	60,290		58,985		1,305		



Este gráfico refleja tu nivel de consumo. A menor uso, mayor apoyo.

Subtotal

Costos de la energía en el Mercado Eléctrico Mayorista					Desglose del importe a pagar	
Concepto	\$	\$/kW	\$/kWh	Importe (MXN)	Concepto	Importe (MXN)
Suministro	72.00	0.00	0.00	72.00	Cargo Fijo(3)	72.00
Distribución	0.00	0.00	1,582.05	1,582.05	Energía	4,954.95
Transmisión	0.00	0.00	230.85	230.85	Subtotal	5,026.95
CENACE	0.00	0.00	8.48	8.48	IVA 16%	804.31
Energía	0.00	0.00	1,932.71	1,932.71	Fac. del Periodo	5,831.26
Capacidad	0.00	0.00	1,192.77	1,192.77	Adeudo Anterior	6,317.15
SCnMEM(1)	0.00	0.00	8.09	8.09	Su Pago	-6,317.00
					Total	5,831.41

Fecha, hora y lugar de Impresión:03/07/2024 13:29:55hrs CALLE LIRA Y ORTEGAS/NS/NCOL.CENTRO/TLXALATLXALATLXALAMEXICOP 90000

(1) SCnMEM: Costos relacionados con los servicios del Mercado. (2) DAP: Derecho al Alumbrado Público. (3) Cargos o créditos: Diversos conceptos que se pueden incluir en el aviso recibo relacionados con el suministro.



90185 97-04-15 XAXX-010101 002 CFE
01 223970401198 240601 000005831 0



23DV02A582325330Repartir

-1-

CFE-contigo



\$5,831

(CINCO MIL OCHOCIENTOS TREINTA Y UN PESOS M.N.)

CONSUMO HISTÓRICO

Periodo	kWh	Importe	Pagos	Pendientes de Pago
del 15 ENE 24 al 14 MAR 24	1426	\$6,317.00	\$6,317.00	
del 15 NOV 23 al 15 ENE 24	1404	\$6,160.00	\$6,160.00	
del 14 SEP 23 al 15 NOV 23	1440	\$173.00	\$173.00	
del 14 JUL 23 al 14 SEP 23	1393	\$6,679.00	\$6,679.00	
del 16 MAY 23 al 14 JUL 23	1333	\$6,398.00	\$6,398.00	
del 15 MAR 23 al 16 MAY 23	1399	\$6,532.00	\$6,532.00	
del 13 ENE 23 al 15 MAR 23	1887	\$8,013.00	\$8,013.00	
del 15 NOV 22 al 13 ENE 23	2593	\$11,116.00	\$11,116.00	
del 14 SEP 22 al 15 NOV 22	2757	\$11,794.00	\$11,794.00	
del 15 JUL 22 al 14 SEP 22	2490	\$10,600.00	\$10,600.00	
del 16 MAY 22 al 15 JUL 22	2542	\$10,603.00	\$10,603.00	

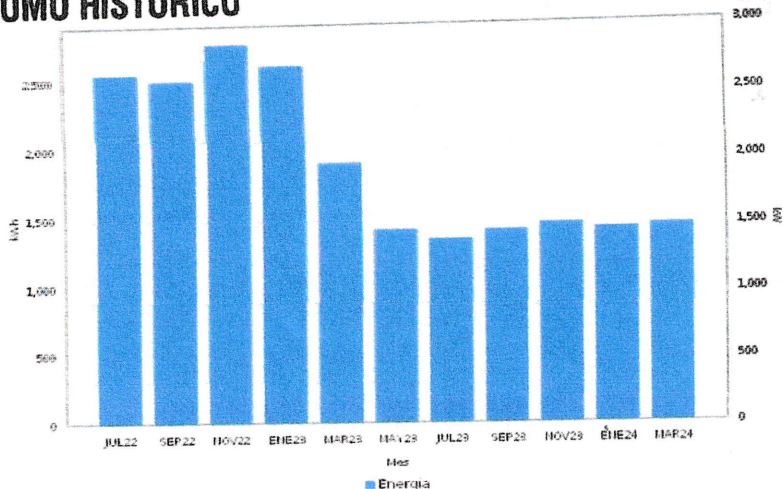

¡AHORA POR TELEGRAM!

Consúltanos en
Telegram
CFEContigoBot



@CFECONTIGOBOT

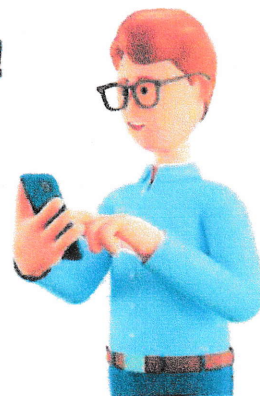

Datos Fiscales del Receptor Cadena Original Este documento es una representación impresa de un CFDI PPD

RFC PLAZA PRINCIPAL XILOXOTL ST ISABEL XILOXOTLA, TLAX., Serie: VA Folio: 000052708238 Folio Fiscal: N. Certificado del SAT: No. certificado del CSD: Fecha y Hora de certificación: Unidad de med
ida: kWh Método de pago: PPD Régimen Fiscal: General de Ley Personas Morales



Instancias y recursos a disposición de los usuarios para atender quejas:



Suministrador de
Servicios Básicos



¡AVISO IMPORTANTE!

Corte a partir del 02 JUN 24.

Su consumo de energía eléctrica está dentro del rango excedente.

Le invitamos a que se registre en nuestro portal y disfrute de la comodidad de nuestros servicios en línea.

Conoce los servicios de los diferentes suministradores: <http://usuariocalificado.cre.gob.mx/UsuarioCalificado/ListadoSuministrador>

¡Tú eliges
dónde pagar!



Super
Farmacia

Walmart

TELÉGRAFOS
Telecomm



laComer



Banco del Bienestar Bancomer, Inbursa, Santander, Banamex, Banijercito, Scotiabank, HSBC, C.Banco, Afirme, Multiva, Banco del Bajío, Banco Azteca, OXXO, Coppet.

Son más de 100,000 establecimientos autorizados; consulta el portal cfe.mx en la sección medios de pago.