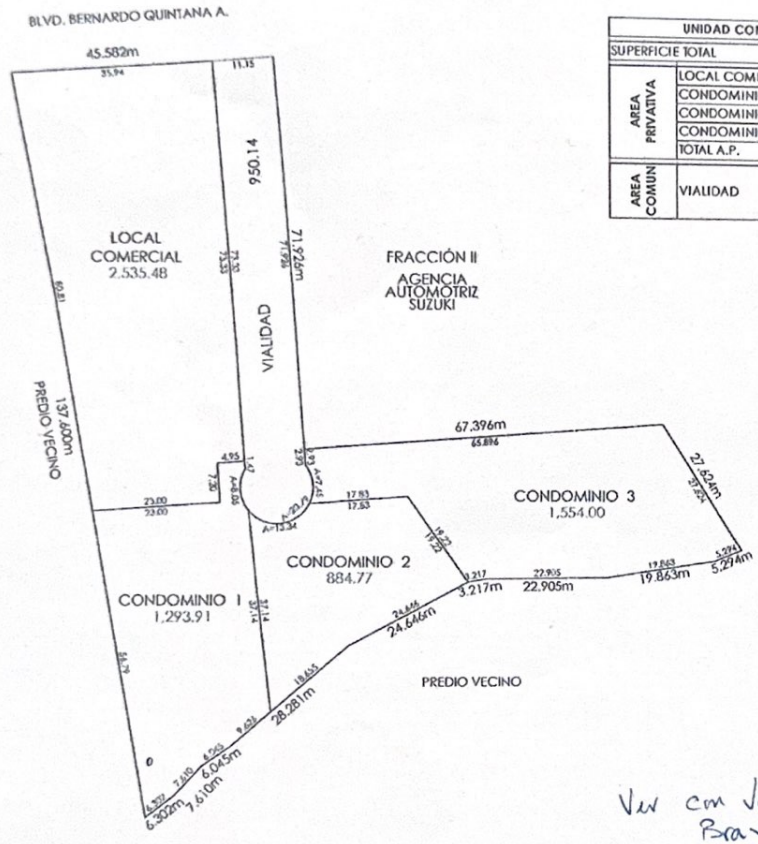

UNIDAD CONDOMINAL		
SUPERFICIE TOTAL		7218.30 m2
AREA PRIVATIVA	LOCAL COMERCIAL	2535.48 m2
	CONDOMINIO 1	1293.91 m2
	CONDOMINIO 2	884.77 m2
	CONDOMINIO 3	1554.00 m2
	TOTAL A.P.	6268.16 m2
AREA COMUN	VIALIDAD	950.14 m2

Ver con Jose Luis Bravo.

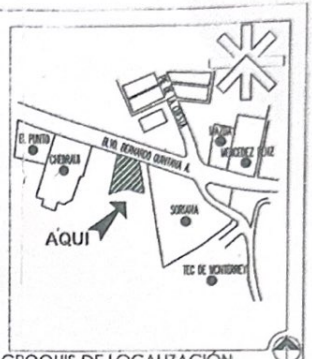

CROQUIS DE LOCALIZACIÓN

UNIDAD CONDOMINAL

USO ESPECIFICO DEL PREDIO:	UNIDAD CONDOMINAL 3 CODOMINALES Y 1 COMERCIAL
TIPO DE TRAMITE:	VISTO BUENO DE CONDOMINIO

DATOS GENERALES

DATOS DEL PROPIETARIO

DATOS DEL PREDIO

USO

DATOS DEL D.R.O

NORMATIVIDAD

PLANO DE LOTIFICACIÓN

DATOS DE LA CONSTRUCCION

SELLO

SELLO

L-1

"Adrian Arellano"

Clave: 1401001251390 07 /
Boulevard Bernardo Quintana Arriaga 4,088 A San Pablo,
Terreno: 7,196.77 m2
Construc: 1,665.15 m2
Comercio y Servicio.