



VERACRUZ
GOBIERNO
DEL ESTADO



SS
Secretaría
de Salud

SESVER
Servicios de Salud
de Veracruz



ME LLENA DE ORGULLO

MARTELA

00011674

DIRECCIÓN DE ATENCIÓN MÉDICA

Oficio No. SESVER/DAM/10523/2024

Clasificación: 12C.6. Solicitudes de Acceso a la Información

Asunto: Respuesta a folio 301153824000418

Xalapa, Veracruz, a 25 de julio de 2024

Mtro. Juan Luis Ávila Cepeda

Titular de la Unidad de Acceso a la Información Pública
Presente

0042131

En uso de las atribuciones previstas en el artículo 21 del Reglamento Interior de Servicios de Salud de Veracruz, y en atención a la solicitud de información con folio **301153824000418**, presentada mediante el Sistema de Solicitudes de Acceso a la Información (SISAI 2.0), de la Plataforma Nacional de Transparencia, y turnada a esta Dirección mediante su oficio SESVER/UAIP/1016/2024, a través de la cual el ciudadano requiere lo siguiente:

" Deseo conocer que actividades (aparte de las visitas domiciliarias por parte del personal de enfermería), se están desarrollando en la cabecera municipal de Ilamatlan, Veracruz a efecto mitigar los diversos casos de posible dengue, esto debido a que varios vecinos y vecinas de esta cabecera municipal (incluyendo menores de edad) desde hace más de 20 días presentan los siguientes síntomas

Fiebre

Dolor de huesos

Nauseas

Mareos

Algunos cuentan diversas erupciones en la piel.

Posiblemente la respuesta sea que no tienen reportes por parte de personal del centro de salud, el caso es que no se acude al centro de salud porque desde hace meses que no se cuenta con personal médico, para lo cual también deseo saber el tiempo estimado en el cual enviaran a personal médico al centro de salud.

De la misma forma deseo saber quién quienes son los encargados de atender a personas con enfermedades crónico degenerativas como la diabetes e hipertensión, es decir quién receta los medicamentos para las personas bajo está condición.

Lo anterior debido a que un considerable porcentaje de la población padece lo síntomas manifestados anteriormente, haciendo mención como ejemplo que en mi familia ya nos enfermamos de lo mismo 5

2024: 200 AÑOS DE VERACRUZ DE IGNACIO DE LA LLAVE COMO PARTE DE LA FEDERACIÓN 1824-2024

Soconusco #31 Col. Aguacatal
CP 91130, Xalapa, Veracruz
Tel. 01 228 842 3000 Ext. 2405
www.ssaver.gob.mx





VERACRUZ
GOBIERNO
DEL ESTADO



SS
Secretaría
de Salud

SESVÉR
Servicios de Salud
de Veracruz



ME LLENA DE ORGULLO

DIRECCIÓN DE ATENCIÓN MÉDICA

Oficio No. SESVER/DAM/10523/2024

Clasificación: 12C.6. Solicitudes de Acceso a la Información

Asunto: Respuesta a folio 301153824000418

Xalapa, Veracruz, a 25 de julio de 2024

adultos los cuales ya estamos recuperados y 3 menores de edad (de los cuales 1 menor de 8 años y 1 menor de 4 persisten con temperatura"

Con la finalidad de dar cumplimiento a lo dispuesto por el artículo 11 fracción XVI, de la Ley de Transparencia y Acceso a la Información Pública para el Estado de Veracruz de Ignacio de la Llave, el cual establece que es deber de todo sujeto obligado responder de manera integral las solicitudes de información que les sean presentadas en términos de la citada Ley, precisando además que sólo se entregará aquella información que se encuentre en su poder, tal como lo prevé el artículo 143 primer párrafo del citado ordenamiento legal, se brinda contestación a la petición de información que nos ocupa, a través de la Tarjeta No. SESVER/SAPN/DAMPN/0052/2024 de fecha 16 de julio de 2024, signada por el Dr. Alberto Moctezuma Vázquez, Subdirector de Atención del Primer Nivel, mediante la cual adjunta el oficio JS3/AM/1418/2024, emitido por el Dr. Heriberto Jaime Méndez Cruz, Jefe de la Jurisdicción Sanitaria No. III de Poza Rica, Veracruz.

Lo anterior, considerando que tanto las respuestas emitidas por los sujetos obligados, dentro del proceso administrativo de acceso a la información pública previsto en la ley de la materia, como las contestaciones derivadas de los recursos de revisión, son actos efectuados dentro del ámbito de la lealtad y honradez, que conllevan a sustentar el principio jurídico de la buena fe. Sirve de apoyo el Criterio 2/2014, emitido por el Instituto Veracruzano de Acceso a la Información y Protección de Datos Personales, de rubro: **"BUENA FE. PROCEDE EN LOS ACTOS DE LOS SUJETOS OBLIGADOS CUANDO NO EXISTA PRUEBA EN CONTRARIO."**

Sin más por el momento, aprovecho la ocasión para enviarle un cordial saludo.

Atentamente

Dra. María de los Ángeles Pérez Gil
Directora de Atención Médica

2024: 200 AÑOS DE VERACRUZ DE IGNACIO DE LA LLAVE COMO PARTE DE LA FEDERACIÓN 1824-2024



200 AÑOS
VERACRUZ
DE IGNACIO DE LA LLAVE
COMO PARTE DE LA FEDERACIÓN



VERACRUZ
GOBIERNO
DEL ESTADO



SS
Secretaría
de Salud

SESVER
Servicios de Salud
de Veracruz



ME LLENA DE ORGULLO

Lic. Marizma. 10523
16.07.24

DIRECCIÓN DE ATENCIÓN MÉDICA

Tarjeta No. SESVER/SAPN/DAMPN/052/2024

Asunto: Seguimiento de solicitud

Clasificación: 7S.5

Servicios de Atención Médica Integral y
de Ejecución de Proyectos y Procesos en el
Primer Nivel

Xalapa, Veracruz, a 16 de julio de 2024

PARA: Dra. María de Los Ángeles Pérez Gil
Directora de Atención Médica

DE: Dr. Alberto Moctezuma Vázquez
Subdirector de Atención del Primer Nivel

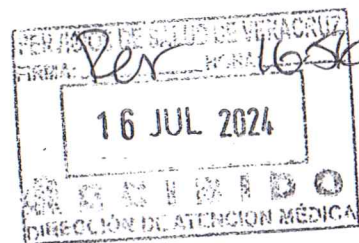

En seguimiento a su **Tarjeta Informativa No. SESVER/DAM/307/2024**, de fecha 09 de julio del presente año, a través de la cual remite la solicitud de información a través del Sistema de Solicitudes de Acceso a la Información (SISAI 2.0), con **folio 301153824000418**, la cual a la letra refiere lo siguiente:

"Deseo conocer que actividades (aparte de las visitas domiciliarias por parte del personal de enfermería), se están desarrollando en la cabecera municipal de Ilamatlán, Veracruz a efecto de mitigar los diversos casos de posible dengue, esto debido a que varios vecinos y vecinas de esta cabecera municipal (incluyendo menores de edad) desde hace más de 20 días presentan los siguientes síntomas:

Fiebre

Dolor de huesos

Nauseas

Mareos

Algunos cuentan diversas erupciones en la piel.

Posiblemente la respuesta sea que no tienen reportes por parte del centro de salud, el caso es que no se acude al centro de salud porque desde hace meses que no se cuenta con personal médico, para lo cual también deseo saber el tiempo estimado en el cual enviaran a personal médico al centro de salud. De la misma forma deseo saber quién quienes de los encargados de atender a personas con enfermedades crónico degenerativas como la diabetes o hipertensión, es decir quien receta los medicamentos para las personas bajo esta condición.

Continúa al reverso...

Soconusco #31 Col. Aguacatal
CP 91130, Xalapa, Veracruz
Tel. 228 8423000 Ext. 2481
www.ssaver.gob.mx

200 AÑOS
VERACRUZ
CUNA DEL HEROICO
COLEGIO MILITAR



VERACRUZ
GOBIERNO
DEL ESTADO



SS
Secretaría
de Salud

SESVER
Servicios de Salud
de Veracruz



ME LLENA DE ORGULLO

DIRECCIÓN DE ATENCIÓN MÉDICA

Tarjeta No. SESVER/SAPN/DAMPN/052/2024

Asunto: Seguimiento de solicitud

Clasificación: 7S.5

Servicios de Atención Médica Integral y
de Ejecución de Proyectos y Procesos en el

Primer Nivel

Xalapa, Veracruz, a 16 de julio de 2024

Lo anterior debido a que un considerable porcentaje de la población padece los síntomas manifestados anteriormente, haciendo mención como ejemplo que en mi familia ya nos enfermamos de lo mismo 5 adultos los cuales ya estamos recuperados y 3 menores de edad (de los cuales 1 menor de 8 años y 1 menor de 4 persisten con temperatura ").

Al respecto le informo, que **Dr. Heriberto Jaime Méndez Cruz**, Jefe de la Jurisdicción Sanitaria No. III de Poza Rica, notificó mediante **Oficio No. JS3/AM/1418/2024**, de fecha 15 de julio del presente año, el seguimiento de lo anteriormente expuesto.

Sin otro particular, aprovecho la ocasión para enviarle un cordial saludo.

Atentamente

ELGCV/njr*

Soconusco #31 Col. Aguacatal
CP 91130, Xalapa, Veracruz
Tel. 228 8423000 Ext. 2481
www.ssaver.gob.mx

200 AÑOS
VERACRUZ
CUNA DEL HEROICO
COLEGIO MILITAR



VERACRUZ
GOBIERNO
DEL ESTADO



SS
Secretaría
de Salud

SESVER
Servicios de Salud
de Veracruz

COORDINACIÓN DE ATENCIÓN MÉDICA/J.S.3
Clasificación: 7S.5 SERVICIOS DE ATENCIÓN MÉDICA INTEGRAL
Y EJECUCIÓN DE PROYECTOS Y PROCESOS EN EL PRIMER NIVEL
Oficio No. JS3/AM/1418/2024
Asunto: RESPUESTA DE SOLICITUD DE ACCESO A LA INFORMACIÓN
CENTRO DE SALUD ILAMATLÁN

15 de Julio del 2024.
Poza Rica, Ver.

DIRIGIDO A:
DRA. MARIA DE LOS ANGELES PEREZ GIL
DIRECTORA DE ATENCION MEDICA PRIMER NIVEL DE ATENCION
P R E S E N T E

Por este conducto y en atención al oficio SESVER/DAM/SAPN/DAMPN/9836/2024 de solicitud de informe solicitada por la unidad de acceso a la información pública mediante el folio 301153824000418 vía sistema de solicitudes de Acceso a la información (SISA2.0) en la cual se solicita saber **"las actividades del personal de enfermería que se están desarrollando en el municipio de Iliamatlan, Ver. a efecto de mitigar los diversos casos de posible dengue así como que personal está encargado de atender a los pacientes con enfermedades cronicodegenerativas y la expedición de sus medicamentos en virtud de no contar con personal médico desde hace meses"**, Informo lo siguiente:

- 1.- El personal de enfermería tiene dentro de sus funciones la aplicación de las actividades vigilancia epidemiológica, promoción, prevención y diagnóstico de las enfermedades transmitidas por vector estipuladas en la NOM 032 SSA 2014 Donde se engloba la prevención, tratamiento y diagnóstico del Dengue.
- 2.- El personal de enfermería tiene dentro de sus funciones, dependientes, independientes e interdisciplinarias otorgar procesos de atención que permitan otorgar cuidados a personas sanas o enfermas a través de una atención sistematizada e integral cuyo principal objetivo es atender las respuestas humanas o grupales, reales o potenciales que permitan garantizar la protección a salud confinado en la NOM SSA 019 2013 para la práctica de la enfermería en el sistema nacional de salud, por lo que están obligadas a realizar actividades de promoción, prevención seguimiento y dotación de medicamento previamente prescrito por el personal médico tratante, así como la coordinación con las demás unidades médicas u hospitalarias para la activación del sistema de referencia y contra referencia en caso de ser necesario.

Continúa atrás...



VERACRUZ
GOBIERNO
DEL ESTADO



SS
Secretaría
de Salud

SESVER

Servicios de Salud
de Veracruz

3.- Se hace del conocimiento que se tuvieron reportes de casos probables de Dengue en las Localidades de Santa Cruz y Tlamacuilpa del municipio de Iliatlan del Área de Influencia del UMR, por lo que el 11 de junio del año en curso se implementó un operativo Estudios Entomológicos, Control Larvario y Termo nebulización a casos probables y confirmados, se tiene previsto la realización de actividades vectoriales el día 16 de julio del año en cursos en la cabecera municipal de este municipio para el control y prevención así como la investigación de casos sospechosos siempre y cuando las rutas de acceso y las condiciones climatológicas así lo permitan.

4.- Se informa que debido al movimiento escalafonario, el médico adscrito a esta unidad médica fue propuesta para la asignación de una base en la Localidad de zacamola por lo que dicha unidad tiene plaza vacante, cuya fecha de aplicación está pendiente debido al proceso escalafonario a lugar, dicha situación ha sido valorada en numerosas ocasiones por esta jurisdicción, realizando negociaciones con personal médico perteneciente a esta área, no logrando concretar la misma debido a que la distancia de la unidad de salud más cercana es de aproximadamente de 3 horas en transporte habitual dependiendo de las condiciones de camino y climatológicas, aparte de la disponibilidad del transporte y gastos de camino que están sujetos al techo presupuestal jurisdiccional.

Así mismo, anexo evidencia del operativo control larvario y termo nebulización en el municipio de Iliatlán.

Sin más por el momento, quedo a sus órdenes y le envío un cordial saludo.

ATENTAMENTE



JURISDICCIÓN
SANITARIA No. 3
POZA RICA, VER.

15 JUL 2024

DESPACHADO

DR. HERIBERTO JAIME MÉNDEZ CRUZ
JEFE DE LA JURISDICCIÓN SANITARIA No. III
POZA RICA, VER
CDAC/acom

Biol. Arturo Hernández Baez
Jefe del Departamento de Control de Vectores Estatal

Nota Informativa.
Poza Rica de Hgo. Ver, a 13 de junio 2024

C.C.P. Adelaido Elíer Hernández Sánchez
Responsable Estatal del Programa Dengue

Se informa que el pasado 11 de junio 2024, se realizaron trabajos operativos de Estudios Entomológicos, Control Larvario y Termonebulización a casos probables y confirmados, ubicados en las localidades de Santa Cruz y Tlmacuimpa, todas ellas del Municipio de Iamatlan, Ver; donde se realizaron las siguientes actividades:

Estudios Entomológicos:

Localidad	Casas Visitadas	Casas Trabajadas	Recipientes Rev	Recipientes agua	Recipientes Trabajados	ICP	IRP	IB	IP	SECTOR
Santa Cruz	30	8	506	238	34	26.6%	14.2%	113.3%	29.4%	1695 1,2,2,4,5,6
Tlmacuimpa	30	4	214	132	12	13.3%	9.09%	40%	19.2	1693 1,2,3,4

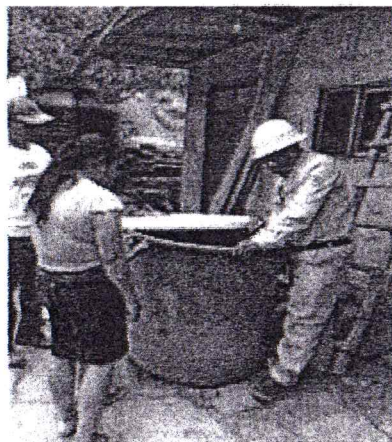

SESVER
Servicios de Salud
de Veracruz

Control Larvario:

Yaretzi Jocabet Marchain Quezada: Folio: 1387428, 13 años, F.Inicio: 31-05-2024, F.Captura: 31-05-2024
Cristina Quezada Reyes. Folio: 1387397, 49años, F. Inicio: 31-05-2024. F. Captura: 31-05-2024

Localidad	Sector	Manzanas	Casas Visitadas	Casas Trabajadas	Habitantes Prot.	Themephos 1%	Depósitos Tratados	Depósitos No tratados	Depósitos Controlables	Depósitos Eliminados	Total Depósitos Revisados
SANTA CRUZ	1695	1,2,3,4,5,6,7	144	123	272	5.980 KGS	156	1054	1212	653	3075

Elodia Hernández Hernández: Folio: 1387410, 29 Años, F. Inicio: 31-05-2024 F.Captura:31-05-2024
--

Localidad	Sector	Manzanas	Casas Visitadas	Casas Trabajadas	Habitantes Prot.	Themephos 1%	Depósitos Tratados	Depósitos No Tratados	Depósitos Controlables	Depósitos Eliminados	Total Depósitos Revisados
TLAMACUIMPA	1693	1,2,3	67	62	116	2.260 KGS	58	459	537	395	1449

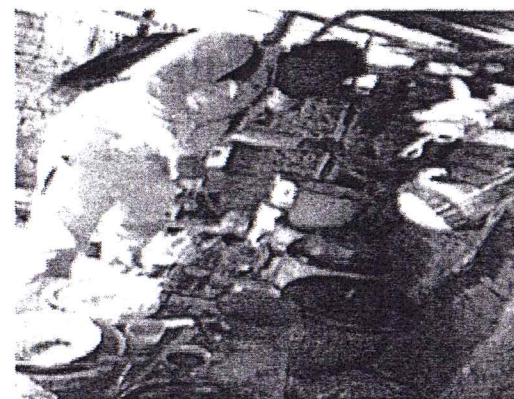

Termonebulización:

Localidad	Sector	Manzanas	Insecticidas	Casas	Habitantes
SANTA CRIZ	1695	1,2,3,4,5,6,7	.245 ml. Transflutrina	140	630
TLAMACUIMPA	1693	1,2,3	.105 ml. Transflutrina	60	270

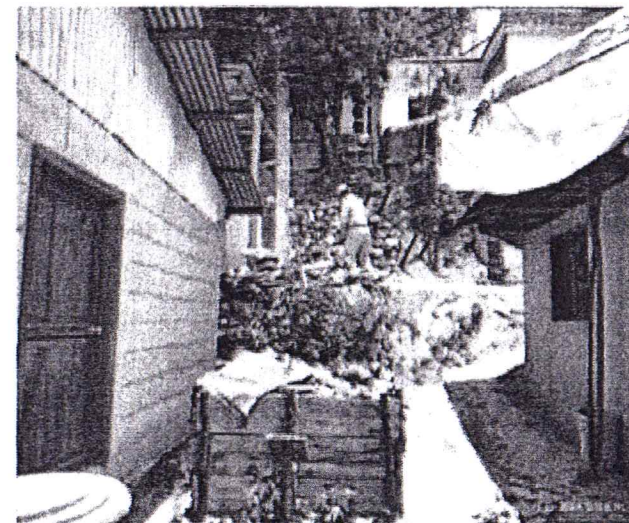



VERACRUZ
GOBIERNO
DEL ESTADO



SS
Secretaría
de Salud

SESV
Servicios de Salud
de Veracruz



MARIEP L

00011295

DIRECCIÓN DE SALUD PÚBLICA
Oficio No. DSP/963/2024
Asunto: SISAI 2.0.
Clasificación: 12C.6 Solicitudes de
Acceso a la Información.
Xalapa, Ver. 23 de julio de 2024

Mtro. Juan Luis Ávila Cepeda

Titular de la Unidad de Acceso
a la Información Pública
Morelos No. 76, Local 170
Zona Centro, C.P. 91000
Xalapa, Ver.

0041051

En seguimiento a sus solicitudes de Información vía Sistema de Solicitudes de Acceso a la Información (SISAI 2.0), que a continuación se describen:

No. De Oficio	Solicitud No.
SESV/UAIP/1015/2024	301153824000418
SESV/UAIP/1020/2024	301153824000420

Con la finalidad de dar una correcta atención a lo requerido por el solicitante y esperando sea de su conformidad, en anexo se proporcionan respuestas.

Sin otro particular, reciba un cordial saludo.

Atentamente

Dra. Jessica Kristal Ríos Mercadante
Directora de Salud Pública



2024: 200 AÑOS DE VERACRUZ DE IGNACIO DE LA LLAVE COMO PARTE DE LA FEDERACIÓN 1824-2024

Soconusco #31 Col. Aguacatal
CP 91130, Xalapa, Veracruz
Tel. 01 228 842 3000 Ext. 2202
www.veracruz.gob.mx



200 AÑOS
VERACRUZ
DE IGNACIO DE LA LLAVE
COMO PARTE DE LA FEDERACIÓN



SISAI 2.0 N° de Folio 301153824000418

Información solicitada:

Deseo conocer que actividades (aparte de las visitas domiciliarias por parte del personal de enfermería), se están desarrollando en la cabecera municipal de Ilamatlan, Veracruz a efecto mitigar los diversos casos de posible dengue, esto debido a que varios vecinos y vecinas de esta cabecera municipal (incluyendo menores de edad) desde hace más de 20 días presentan los siguientes síntomas:

- Fiebre
- Dolor de huesos
- Nauseas
- Mareos
- Algunos cuentan diversas erupciones en la piel

Posiblemente la respuesta sea que no tienen reportes por parte de personal del centro de salud, el caso es que no se acude al centro de salud porque desde hace meses que no se cuenta con personal médico, para lo cual también deseo saber el tiempo estimado en el cual enviaran a personal médico al centro de salud.

De la misma forma deseo saber quién quienes son los encargados de atender a personas con enfermedades crónico degenerativas como la diabetes e hipertensión, es decir quién receta los medicamentos para las personas bajo esta condición.

Lo anterior debido a que un considerable porcentaje de la población padece los síntomas manifestados anteriormente, haciendo mención como ejemplo que en mi familia ya nos enfermamos de lo mismo 5 adultos los cuales ya estamos recuperados y 3 menores de edad (de los cuales 1 menor de 8 años y 1 menor de 4 persisten con temperatura)

Respuesta:

En lo que corresponde a la Dirección de Salud Pública, Subdirección de Prevención y Control de Enfermedades, Control de Enfermedades Transmitidas por Vector dar respuesta a:

Control de Enfermedades Transmitidas por Vector

¿Qué actividades se están desarrollando en la cabecera municipal de Ilamatlan, Veracruz a efecto mitigar los diversos casos de posible dengue?

En la Jurisdicción Sanitaria No. III, la cual corresponde brindar las actividades pertinentes a este municipio, se realizan actividades integrales para el control del

ZLR/HAGD/REG/ABH/JDL

2024: 200 AÑOS DE VERACRUZ DE IGNACIO DE LA LLAVE COMO PARTE DE LA FEDERACIÓN 1824-2024





VERACRUZ
GOBIERNO
DEL ESTADO



SS
Secretaría
de Salud

SESVER
Servicios de Salud
de Veracruz



vector del virus del Dengue, dichas acciones corresponden a Control Larvario, Estudios Entomológicos previos y posteriores, Rociado Residual Intradomiciliar (RRI) preventivo, de atención oportuna a casos probables en menos de 72 horas, Nebulización Térmica y Nebulización Espacial Ultra Bajo Volumen.

En la semana 27 se reportaron tres casos probables a dengue no grave en la plataforma Sistema Integral de Vigilancia Epidemiológica (SINAVE), los cuales no se ha logrado atender por el programa, debido a los fenómenos meteorológicos actuales (ciclones tropicales, temporada de lluvias, etc.) que han acontecido, por tal motivo, las vías de comunicación que conectan con el municipio, presenta derrumbes, desbordes de ríos, entre otras afectaciones; sin embargo, se tiene programado la visita a la localidad para realizar las acciones pertinentes.

La responsabilidad del dengue, no es únicamente de la Secretaría de Salud, es compartida con las autoridades locales y población.

Por lo anterior, se invita a la ciudadanía en general a mantener limpios sus entornos, llevando a cabo acciones físicas como lavar, tapar, voltear y tirar todos los recipientes que acumulen agua, los cuales pueden ser potenciales criaderos del mosquito transmisor.

Así mismo es de suma importancia que a los siguientes síntomas como lo son: fiebre, dolor retro ocular, dolor de cabeza, dolor de articulaciones, dolor muscular, salpullido o rash, sangrado de encías, dolor abdominal o vomito se acuda a la unidad médica para que se realice el reporte correspondiente.

ZLR/HAGD/RGG/ABH/JDL

2024: 200 AÑOS DE VERACRUZ DE IGNACIO DE LA LLAVE COMO PARTE DE LA FEDERACIÓN 1824-2024

Soconusco No. 31 Col. Aguacatal
CP 91130, Xalapa, Veracruz
Tel. 01 228 88 42 30 00
www.ssaver.gob.mx/



200 AÑOS
VERACRUZ
DE IGNACIO DE LA LLAVE
COMO PARTE DE LA FEDERACIÓN



N° de folio: 301153824000418

Información solicitada:

1. Deseo conocer que actividades (aparte de las visitas domiciliarias por parte del personal de enfermería), se están desarrollando en la cabecera municipal de Ilamatlan, Veracruz a efecto mitigar los diversos casos de posible dengue, esto debido a que varios vecinos y vecinas de esta cabecera municipal (incluyendo menores de edad) desde hace más de 20 días presentan los siguientes síntomas: fiebre, dolor de huesos, náuseas, mareos, algunos cuentan diversas erupciones en la piel.

Posiblemente la respuesta sea que no tienen reportes por parte de personal del centro de salud, el caso es que no se acude al centro de salud porque desde hace meses que no se cuenta con personal médico, para lo cual también deseo saber el tiempo estimado en el cual enviaran a personal médico al centro de salud.

De la misma forma deseo saber quién quienes son los encargados de atender a personas con enfermedades crónico degenerativas como la diabetes e hipertensión, es decir quién receta los medicamentos para las personas bajo está condición.

Lo anterior debido a que un considerable porcentaje de la población padece lo síntomas manifestados anteriormente, haciendo mención como ejemplo que en mi familia ya nos enfermamos de lo mismo 5 adultos los cuales ya estamos recuperados y 3 menores de edad (de los cuales 1 menor de 8 años y 1 menor de 4 persisten con temperatura.

N° de folio: 301153824000418

Corresponde a esta Dirección de Salud Pública, Subdirección de Prevención y Prevención de Control de Enfermedades, al Departamento de Control de Enfermedades Crónicas No Transmisibles dar respuesta a.



DIRECCIÓN DE SALUD PÚBLICA

Asunto: SISAI 2.0

Xalapa, Veracruz; 16 de julio de 2024.

Deseo saber **¿Quién o quiénes son los encargados de atender a personas con enfermedades crónico degenerativas como la diabetes e hipertensión, es decir quién receta los medicamentos para las personas bajo esta condición?**

La diabetes y la hipertensión (diabetes mellitus e hipertensión arterial) son enfermedades crónicas, es decir de larga duración y resultado de una combinación de varios factores como son la herencia, edad, alimentación poco saludable, inactividad física y hábitos dañinos como consumo de alcohol y tabaquismo.

La prevención, detección oportuna y tratamiento de estos padecimientos, dependen de un equipo multidisciplinario el cual estará conformado por profesionales de salud de acuerdo al tipo unidad que preste la atención ya sea de consulta externa u hospitalización.

En la localidad de Ilamatlan se encuentra el Centro de Salud del primer nivel de atención del mismo nombre (Ilamatlán) el cual es responsable de realizar el control, vigilancia y prevención de las enfermedades crónico degenerativas.

Corresponde al médico de la unidad la prescripción de las medidas farmacológicas (fármacos) y no farmacológicas como son indicaciones de un régimen alimenticio saludable abandono de hábitos nocivos y actividad física acordes a la edad, y al padecimiento del que estemos hablando ya sea diabetes mellitus o hipertensión arterial, es importante comentar que estas condiciones debido a que tienen un componente multifactorial como se comentó anteriormente deben abocarse de igual manera desde varias perspectivas de tal manera que, es tan importante el manejo farmacológico, como el NO farmacológico para que se logre un control efectivo de los mismos.

El/la enfermero/a participa también, en el manejo girando indicaciones para que se apegue a su tratamiento, así como recomendaciones generales para mejorar su salud, además de realizar mediciones básicas entre las que se encuentran somatometría (talla y peso), medición de presión arterial y otros signos vitales y pruebas capilares para evaluar el control de la diabetes mellitus.

Se concluye respuesta con respecto a solicitud de enfermedades crónico degenerativas.

JKRM/ZLR/HAGD/RGG/SICE/AROR

1 de 2



VERACRUZ
GOBIERNO
DEL ESTADO



SS
Secretaría
de Salud

SESVER
Servicios de Salud
de Veracruz



DIRECCIÓN DE SALUD PÚBLICA

Asunto: Sistema SISAI 2.0

23 de julio 2024

Xalapa, Veracruz

SISAI 2.0 N° de Folio 301153824000418

Información solicitada:

Deseo conocer que actividades (aparte de las visitas domiciliarias por parte del personal de enfermería), se están desarrollando en la cabecera municipal de Ilamatlan, Veracruz a efecto mitigar los diversos casos de posible dengue, esto debido a que varios vecinos y vecinas de esta cabecera municipal (incluyendo menores de edad) desde hace más de 20 días presentan los siguientes síntomas

Fiebre

Dolor de huesos

Nauseas

Mareos

Algunos cuentan diversas erupciones en la piel.

Posiblemente la respuesta sea que no tienen reportes por parte de personal del centro de salud, el caso es que no se acude al centro de salud porque desde hace meses que no se cuenta con personal médico, para lo cual también deseo saber el tiempo estimado en el cual enviaran a personal médico al centro de salud.

De la misma forma deseo saber quién quienes son los encargados de atender a personas con enfermedades crónico degenerativas como la diabetes e hipertensión, es decir quién receta los medicamentos para las personas bajo esta condición.

Lo anterior debido a que un considerable porcentaje de la población padece los síntomas manifestados anteriormente, haciendo mención como ejemplo que en mi familia ya nos enfermamos de lo mismo 5 adultos los cuales ya estamos recuperados y 3 menores de edad (de los cuales 1 menor de 8 años y 1 menor de 4 persisten con temperatura.

Respuesta:

Con fundamento en el Artículo 143 de la Ley de Transparencia y Acceso a la Información Pública para el Estado de Veracruz de Ignacio de la Llave en el que se estipula que, este Organismo solo está obligado a entregar la información pública que se encuentre en su poder y en los formatos en los que se encuentre, por tanto, dicha entrega no comprende el procesamiento de exacto de la misma, ni en presentarla conforme al interés particular del solicitante. Al respecto este organismo con el propósito de cumplir con lo que el mandado apela al criterio 2/2014, emitido por el Órgano Garante Estatal en la materia que nos atañe y el cual refiere a lo siguiente:

BUENA FE. PROCEDE EN LOS ACTOS DE LOS SUJETOS OBLIGADOS CUANDO NO EXISTA PRUEBA EN CONTRARIO. Considerando que tanto las respuestas proporcionadas por los sujetos obligados dentro del Procedimiento de Acceso a la Información Pública previsto en el Capítulo Primero del Título Tercero de la ley reglamentaria 848, como las contestaciones derivadas de la interposición de recursos de revisión, son

2024: 200 AÑOS DE VERACRUZ DE IGNACIO DE LA LLAVE COMO PARTE DE LA FEDERACIÓN 1824-2024

Soconusco #31, Col. Aguacatal
CP 91130, Xalapa, Veracruz
Tel. 228 842 3000 Ext. 2320
www.ssaver.gob.mx



200 AÑOS
VERACRUZ
DE IGNACIO DE LA LLAVE
COMO PARTE DE LA FEDERACIÓN



VERACRUZ
GOBIERNO
DEL ESTADO



SS
Secretaría
de Salud

SESVER
Servicios de Salud
de Veracruz



ME LLENA DE ORGULLO

DIRECCIÓN DE SALUD PÚBLICA

Asunto: Sistema SISAI 2.0

23 de julio 2024

Xalapa, Veracruz

actos emitidos dentro del ámbito de la lealtad y honradez, que conllevan a sustentar el principio jurídico de la buena fe, resulta procedente atender a la presunción de la veracidad, salvo que la parte recurrente aporte elementos que acredite lo contrario. (Sic)

Por lo que, corresponde dar respuesta a esta Dirección de Salud Pública a través de la Subdirección de Promoción de la Salud, por el Departamento de Participación Comunitaria y Social con el Programa de Comunidades Saludables:

Acciones de Promoción de la Salud para la prevención y mitigación de enfermedades transmitidas por vector, con énfasis en Dengue

Con relación a las actividades realizadas por el área de Promoción de la Salud, tanto en la cabecera municipal de Ilamatlán como en las localidades de San Cruz y Tlamacuimpa, se han llevado a cabo las siguientes acciones:

- **3** Jornadas de Eliminación de Criaderos en la cabecera municipal y localidades, eliminado 5 toneladas.
- **1** Jornada de eliminación de criaderos en Panteones.
- **238** Familias orientadas en visitas domiciliarias, con las estrategias de Lava, Tapa, Voltea y Tira y Patio Limpio y Cuidado del Agua almacenada.
- Se implementa la Estrategia de Juanitos Cazadores de Larvas del Mosquito Transmisor del Dengue en los planteles educativos.

Cabe mencionar que la población debe mantener una corresponsabilidad para realizar constantemente eliminaciones de criaderos en sus viviendas, escuelas y espacios públicos de concentración, esto en vinculación con autoridades locales y municipales.

JIVG/MGHM/ibl

2024: 200 AÑOS DE VERACRUZ DE IGNACIO DE LA LLAVE COMO PARTE DE LA FEDERACIÓN 1824-2024

Soconusco #31, Col. Aguacatal
CP 91130, Xalapa, Veracruz
Tel. 228 842 3000 Ext. 2320
www.ssaver.gob.mx



200 AÑOS
VERACRUZ
DE IGNACIO DE LA LLAVE
COMO PARTE DE LA FEDERACIÓN

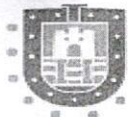

DIRECCIÓN ADMINISTRATIVA
Subdirección De Recursos Humanos
Oficio No. SESVER/SRH/13500/2024

Asunto: Se remite informe.
Clasificación: 12 C.6
Solicitudes de acceso a la información

Xalapa, Veracruz 24 de 07 de 2024

MTRO. JUAN LUIS ÁVILA CEPEDA
TITULAR DE LA UNIDAD DE ACCESO A LA INFORMACIÓN PÚBLICA

Presente

Por este medio, con fundamento en lo dispuesto en los artículos 7, 25 fracciones IX, XVI y LXXVI del Reglamento Interior de este Organismo y 143 de la Ley de Transparencia y Acceso a la Información Pública para el Estado de Veracruz de Ignacio de la Llave y en atención a la solicitud de información con número de folio 301153824000418, recibida mediante la Plataforma Nacional de Transparencia, con fecha 08 de julio de 2024, a través de la cual el ciudadano solicita la siguiente información:

... "Deseo conocer que actividades (aparte de las visitas domiciliarias por parte del personal de enfermería), se están desarrollando en la cabecera municipal de Iliatlan, Veracruz a efecto mitigar los diversos casos de posible dengue, esto debido a que varios vecinos y vecinas de esta cabecera municipal (incluyendo menores de edad) desde hace más de 20 días presentan los siguientes síntomas

Fiebre

Dolor de huesos

Nauseas

Mareos

Algunos cuentan diversas erupciones en la piel.

Posiblemente la respuesta sea que no tienen reportes por parte de personal del centro de salud, el caso es que no se acude al centro de salud porque desde hace meses que no se cuenta con personal médico, para lo cual también deseo saber el tiempo estimado en el cual enviaran a personal médico al centro de salud.

De la misma forma deseo saber quién quienes son los encargados de atender a personas con enfermedades crónico degenerativas como la diabetes e hipertensión, es decir quién receta los medicamentos para las personas bajo está condición.

Lo anterior debido a que un considerable porcentaje de la población padece lo síntomas manifestados anteriormente, haciendo mención como ejemplo que en mi familia ya nos enfermamos de lo mismo 5 adultos los cuales ya estamos recuperados y 3 menores de edad (de los cuales 1 menor de 8 años y 1 menor de 4 persisten con temperatura." ... (SIC)

Al respecto, mucho agradeceré comunique al particular que, en términos del Manual Específico de Procedimientos de la Subdirección de Recursos Humanos de Servicios de Salud de Veracruz; el Manual General de Organización y el Reglamento Interior de Servicios de Salud; la información solicitada no resultan ser competencia de esta Subdirección a mi cargo.





No omito manifestar que la Ley de Transparencia y Acceso a la Información Pública para el Estado de Veracruz de Ignacio de la Llave, en su numeral 143 estipula que este Organismo **solo está obligado a entregar la información pública que se encuentre en su poder** y en los formatos en los que se encuentre, por tanto, dicha entrega no comprende el procesamiento de la misma, ni en presentarla conforme al interés particular del solicitante. Por tanto, se tiene por cumplida la obligación de acceso a la información en los términos establecidos en la Ley en la materia.

Sin otro particular, reciba un cordial saludo.

Atentamente
M.A.R.H. Alicia Yazmin Vazquez Cuevas
Subdirectora de Recursos Humanos
de Servicios de Salud de Veracruz

Elaboró: NT

Revisó: [Signature]

TRANSPARENCIA: Los datos referidos en este Oficio, son de carácter **Confidencial**, en términos de lo establecido por los artículos 68 Fracción VI y 116 de la Ley General de Transparencia y Acceso a la Información Pública; 72 de la Ley de Transparencia y Acceso a la Información Pública para el Estado de Veracruz, por lo que deberán de garantizar la **Confidencialidad** e **Integridad** de los mismos.

2024: 200 AÑOS DE VERACRUZ DE IGNACIO DE LA LLAVE COMO PARTE DE LA FEDERACIÓN 1824-2024

