



GOBIERNO DE  
MÉXICO



Órgano de Operación Administrativa  
Desconcentrada Estatal Durango  
Subdelegación del Instituto Mexicano del  
Seguro Social Gómez Palacio

Oficio No. 109102950100/OCD/0955/2024  
Gómez Palacio, Durango, a 01 de Abril de 2024.

Lic. José Luis de Jesús Silva Antúnez  
Titular de la Unidad de Transparencia y  
Acceso a la Información Pública  
C. Ramón Leyva No.50 Col. San Isidro  
Ciudad. Lerdo, Durango., CP 35150.

Por medio de la presente solicitamos, de la manera más atenta tenga a bien proporcionar a este Instituto Mexicano del Seguro Social, datos del propietario y las Licencias de Construcción de las ubicaciones de las obras siguientes:

NOMBRE	UBICACIÓN DE LA OBRA	TIPO DE OBRA
Desconocido	C. Francisco Sarabia S/N., Col. Centro, Lerdo, Durango, C.P. 35150	Bodega (Se anexa croquis)
Desconocido	Calz. Villa Jardín S/N., Col. Mártires del 68, Lerdo, Durango, C.P. 35157	Losa-Cimbra (Se anexa croquis)
Desconocido	Blvd. Miguel Alemán S/N., Col. Magisterial, Lerdo, Durango, C.P. 35168	Locales Comerciales (Se anexa croquis)
Desconocido	C. Vicente Guerrero S/N., Col. Cuba, Lerdo, Durango, C.P. 35150	Local Comercial (Se anexa croquis)
Desconocido	C. Francisco Sarabia S/N., Col. Del Valle, Lerdo, Durango, C.P. 35157	Casa Habitación (Se anexa croquis)

Lo anterior con base en el artículo 252 de la Ley del Seguro Social en vigor que a la letra dice "Autoridades Federales y Locales deberán prestar el auxilio que el Instituto solicite para el cumplimiento de sus funciones"

El Instituto tendrá el acceso a toda clase de material estadístico, censal y fiscal y, en general, obtener de las oficinas públicas cualquier dato o informe que se considere necesario, de no existir prohibición legal.

Igualmente le proporciono el CORREO ELECTRONICO INSTITUCIONAL del Titular de la Subdelegación Gómez Palacio el C. Marco Antonio Martínez Sánchez, el cual es [marco.martinezs@imss.gob.mx](mailto:marco.martinezs@imss.gob.mx), así como el de la Jefa del Departamento de Auditoría a Patrones, la C.P. Yadira Coral González Bernal, el cual es [coral.gonzalez@imss.gob.mx](mailto:coral.gonzalez@imss.gob.mx), que ponemos a sus órdenes para también recibir y atender la información que usted tenga a bien notificarnos.

Sin otro particular, reciba un cordial saludo.

Atentamente  
Seguridad y Solidaridad Social

C. Marco Antonio Martínez Sánchez  
Titular de la Subdelegación del Instituto  
Mexicano del Seguro Social Gómez Palacio  
Órgano Operativo del Órgano de Operación Administrativa  
Desconcentrada Delegación Estatal Durango.



YCCB/CAMV/VMEH

Calle Juárez No. 303, Colonia Centro, Gómez Palacio, Durango, 8717153710. [www.imss.gob.mx](http://www.imss.gob.mx)



2024  
Felipe Carrillo  
PUERTO

OK. REGISTR  
OFIC RECIB.  
SISAI

# Croquis de Localización

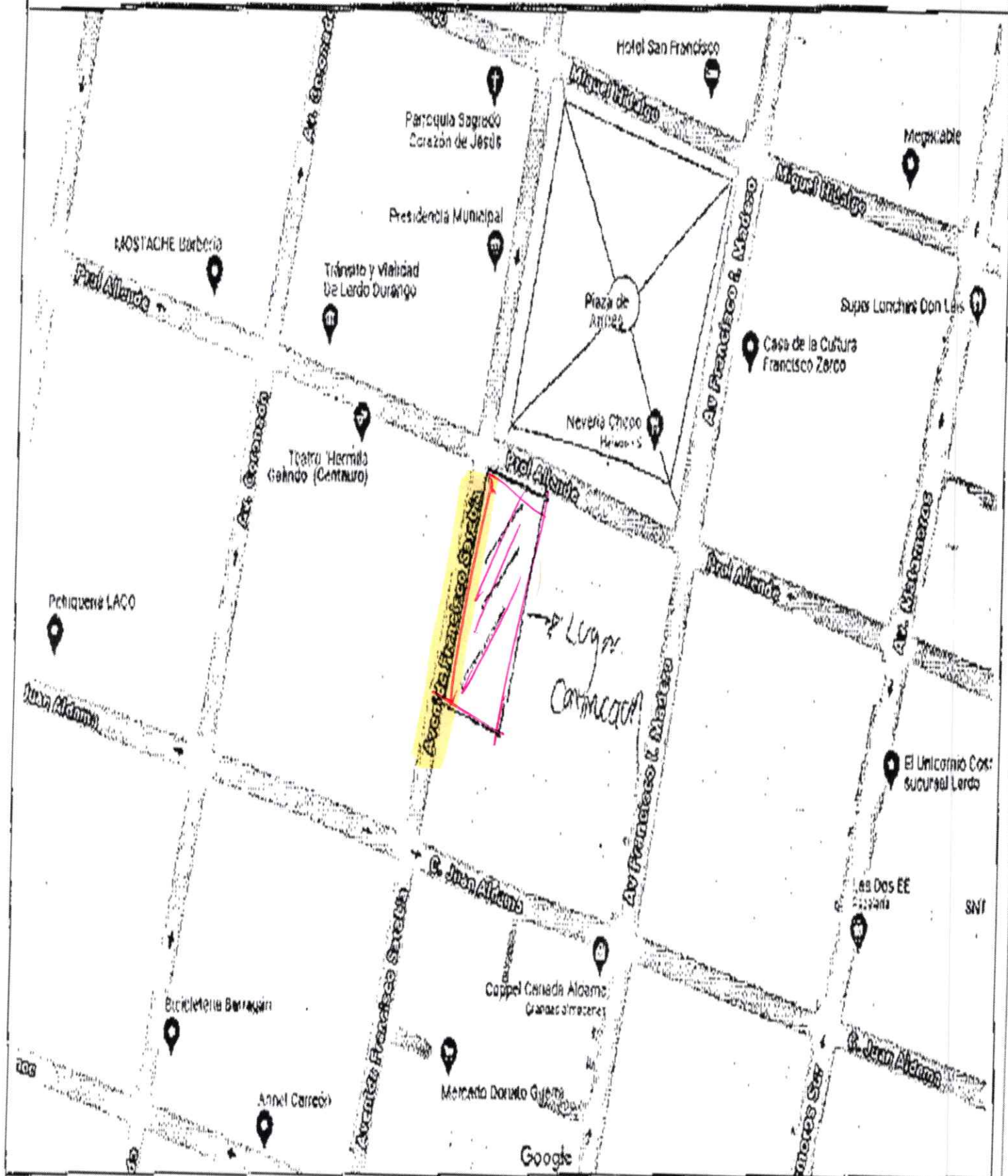

Anotar: Prol. Allende - Prol. Aldama y Av. Coronado- Av. Francisco I. Madero



[illegible]

Anotar: C. Rio Yaqui - C. Rio Bravo y C. San Ignacio

### Croquis de Localización

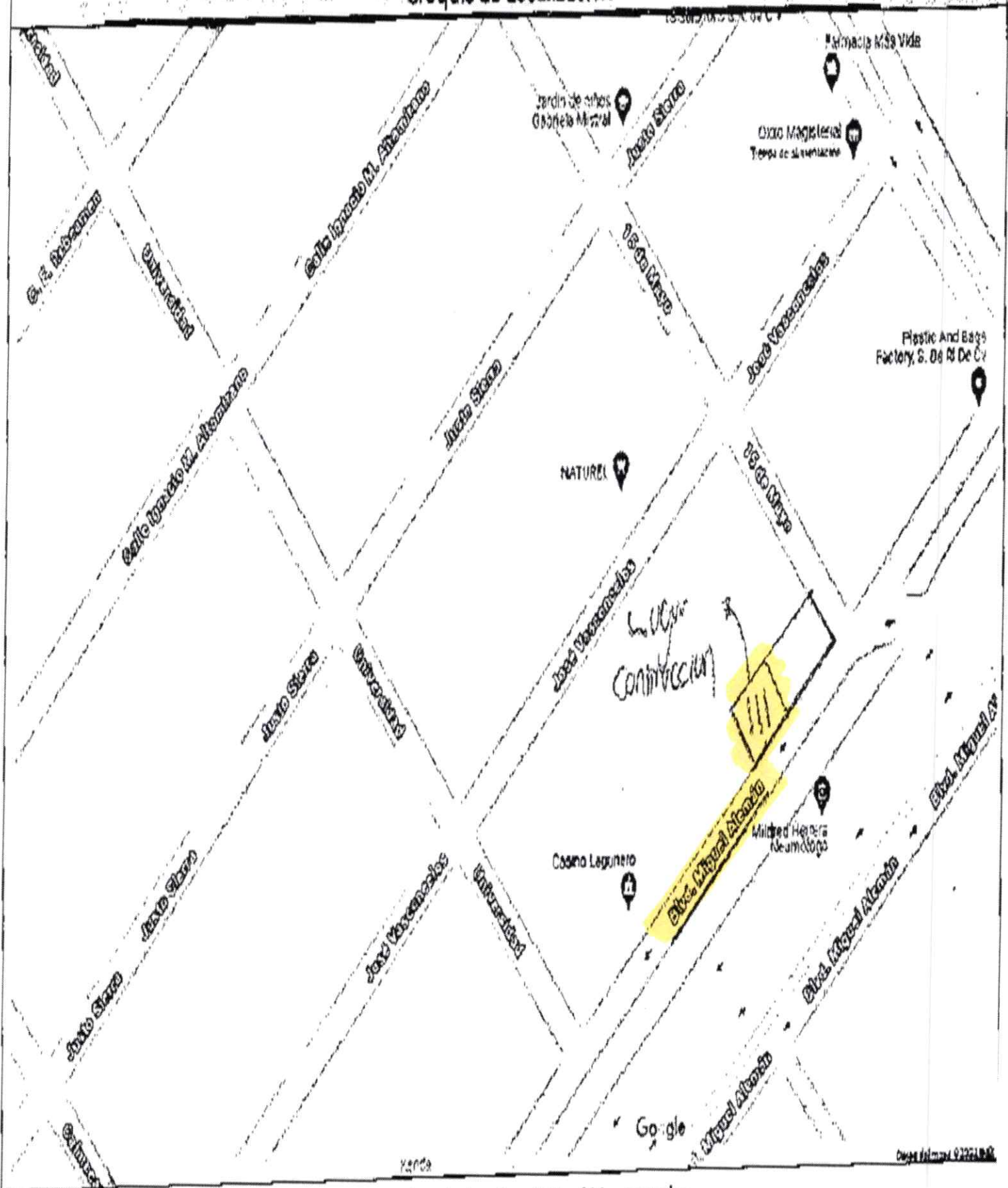

Anotar: C. Universidad - C. 15 de Mayo y Blvd. Miguel Alemán - C. José Vasconcelos

# Croquis de Localización

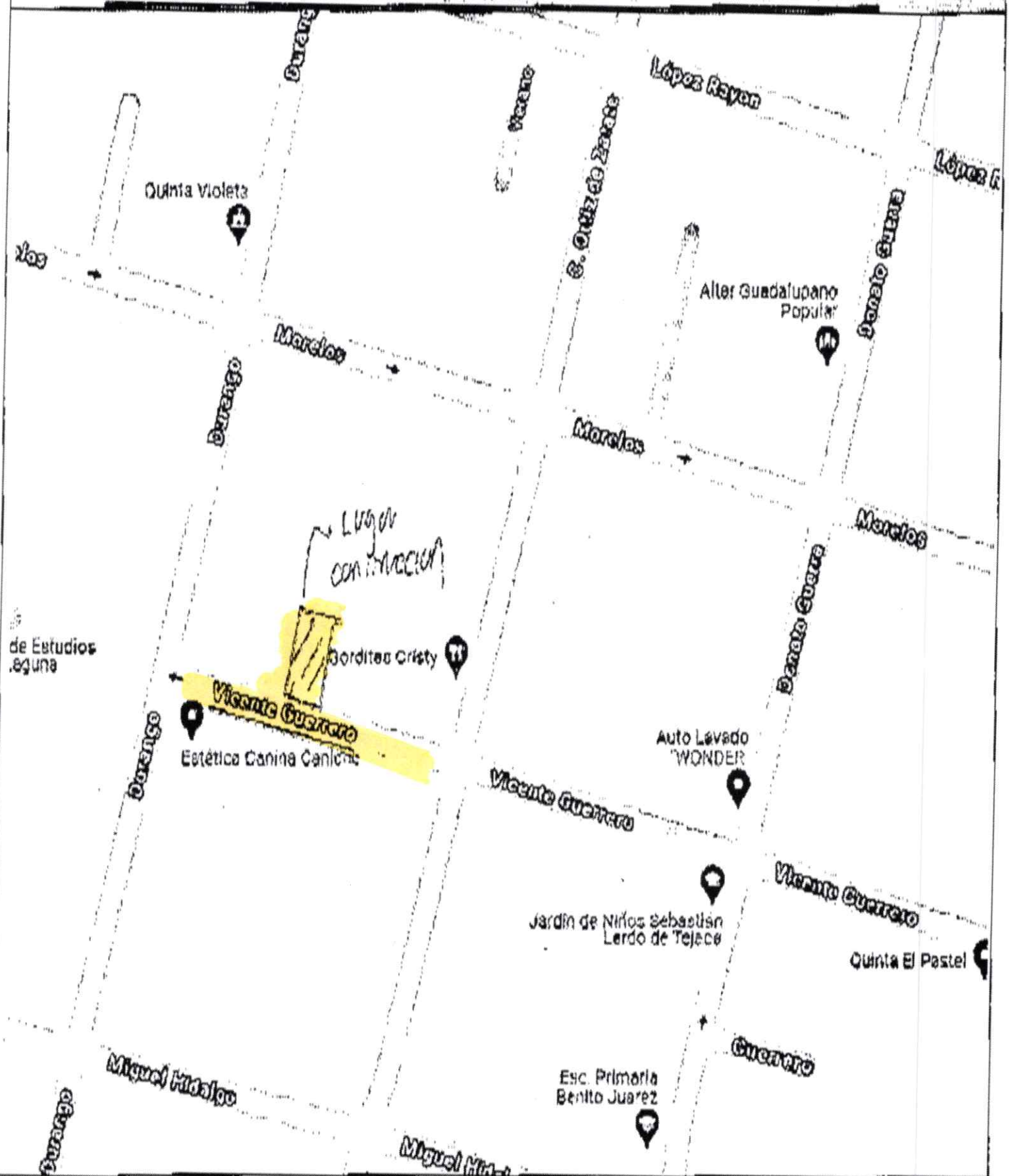

Anotar: C. Durango - C. Ortiz de Zarate y Av. Miguel Hidalgo - Av. Morelos



# Croquis de Localización

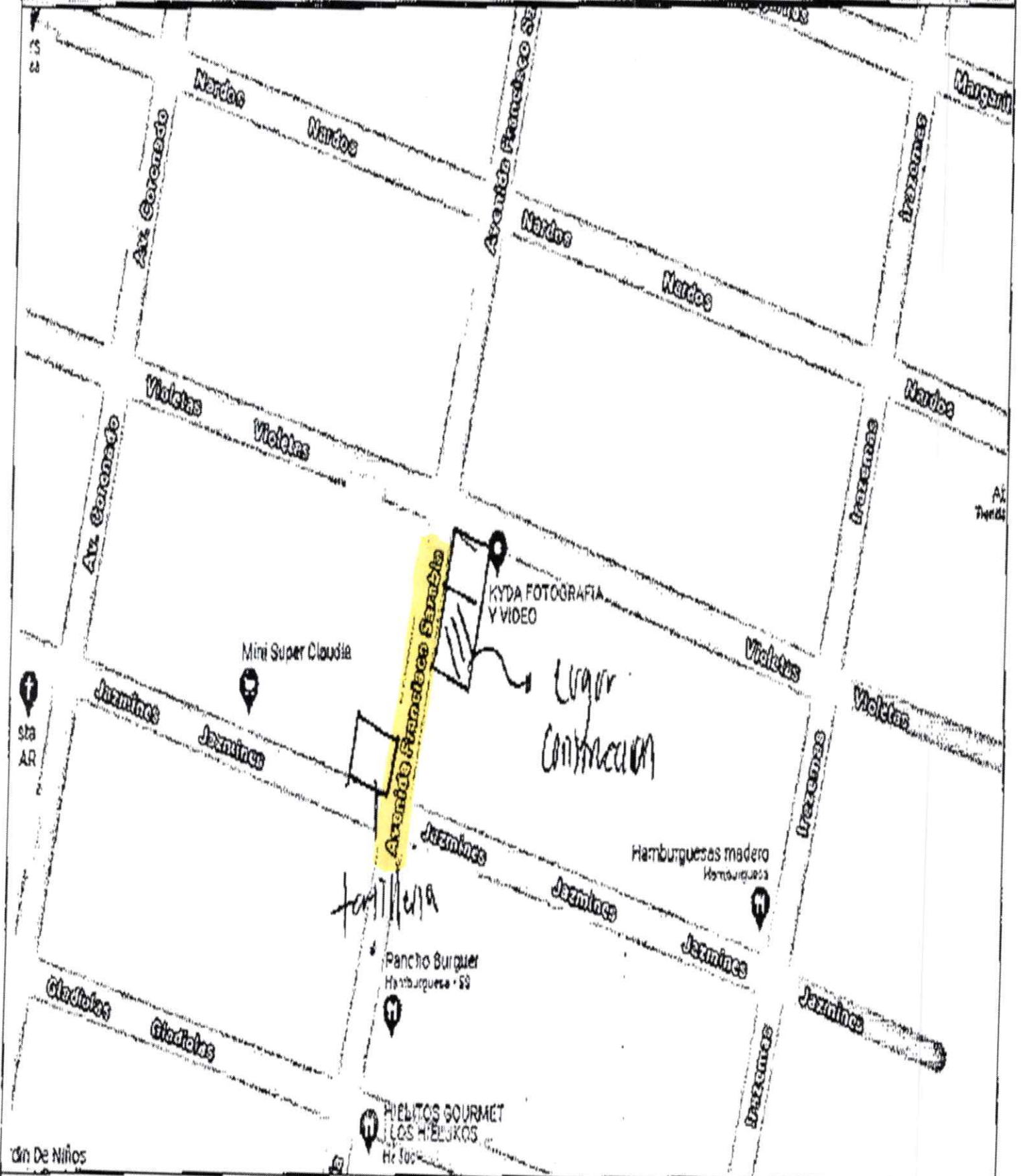

Anotar: Av. Iracemas - Av. Coronado y C. Violetas - C. Jazmines