

Suspendido

FORMA B NO. 18

PODER JUDICIAL DE LA FEDERACION



RAMO PENAL

AÑO DE 1972

MES DE JUNIO

MESA

NUM. 133/72

EXPEDIENTE INSTRUIDO EN LA AVERIGUACION DEL DELITO DE
Lesiones, daño en propiedad ajena, ataques a las vías generales de
comunicación.

PROCESADOS

DEFENSORES

JUEZ, LIC. ANTONIO URIBE GARCIA

SECRETARIO LIC. LUIS BELTRAN LOPEZ.

AGENTE DEL MINISTERIO PUBLICO, LIC. WILFRIDO ORTIZ MELGAREJO.

ACTUARIO LIC. PEDRO GALEANA.

INICIADO EN JUNIO-29-72 TERMINADO EN
ARCHIVO

FECHA

NUMERO

LEGAJO NUM.



PROCURADURIA GENERAL
DE LA REPUBLICA

--- Chilpancingo, Guerrero., a 11 once de diciembre
de 1969 mil novecientos sesenta y nueve. ---

--- Por recibido el oficio número 266014.-1410 de fe-
cha 8 de los corrientes del Delegado de Tránsito Fe-

deral de Acapulco, Gro., juntamente con el parte de -
accidente número 488 de fecha 7 de los corrientes.---

--- Con fundamento en los artículos 21 y 102 Constituciona-
les; 19, fracción I y 26, fracción I, de la Ley Orgánica del -
Ministerio Público Federal, y 1º, 3º, 6º, 113,115,118,119,123,
124,125, 132 y 168 del Código Federal de Procedimientos Pena-
les, ábrase la averiguación previa de los hechos denunciados,
posiblemente constitutivos de los delitos de lesiones, -
daño en propiedad ajena y ataques a las vías genera-
les de comunicaciones. - - - - - en contra
de [REDACTED]

Regístrese en el Libro de Gobierno, numérese y dése el aviso
de inicio a la Superioridad. ---

--- Ratifíquese al denunciante, declárese a las personas a
quienes les resulte cita y practíquense cuantas diligencias
sean necesarias para el debido esclarecimiento de los hechos
que se investigan, hasta dejar plenamente integrada la pre-
sente averiguación, y, en su oportunidad, díctese la resolu-
ción que corresponda.---

--- Así lo acordó y firma el C. Licenciado Wilfrido Ortiz
Meléndez, Agente del Ministerio Público Federal, que actúa -
[REDACTED] gos de asistencia de ley.- Damos fé. ---

[REDACTED] En la misma fecha se registró la averiguación
número 49. y se avisó su inicio con oficio número [REDACTED]
[REDACTED] Consté. ---



SECRETARÍA DE COMUNICACIONES
Y TRANSPORTES

2
FORMA CG-2

DEPENDENCIA	DIRECCION GENERAL DE -- TRANSITO FEDERAL.
OFICINA	DELEGACION NUM.14
SECCION	
NUMERO DEL OFICIO	266014.- 1410
EXPEDIENTE	

ASUNTO: Se consignan los hechos ocurridos en el Km.--
247 del camino Nacional (95) MEXICO-ACAPULCO.

Acapulco, Gro., 8 de Diciembre de 1969.

C. AGENTE DEL MINISTERIO PUBLICO
DEL FUERO COMON. *Federal*
CHILPANCINGO, GRO.

Con fundamento en lo dispuesto por el Art.141 Frac.-
VI del Reglamento de Tránsito Federal vigente y para los efectos le-
gales conducentes, con el presente en permito consignar a usted los -
hechos relacionados con el accidente de Tránsito ocurrido en el Km.247
del camino Nacional (95) MEXICO-ACAPULCO, según parte de accidente --
Núm.488/69, rendido por los CC. Policías Federales "A" de Tránsito --
Núms.29 y 89 CARLOS GIFFARD WELSH y ANGEL F. ESCOBAR HERNANDEZ, de cu-
yo documento se anexa una copia al carbón.

Asimismo comunico a usted que el vehículo, de referen-
cia en dicho parte se encuentra a su disposición y de esta Delegación
de Tránsito Federal, depositado en el Taller del Serv. ADAME, sito --
en [REDACTED]



S.C.T.
DELEGACIÓN DE TRANSITO FEDERAL
ACAPULCO, GRO.

A T E N T A M E N T E.
SUFRAGIO EFECTIVO. NO REELECCION.
EL DELEGADO DE TRANSITO FEDERAL.

ING. JOSE RIOS LARIOS.-RILJ-341120

CON ANEXO:

ert.

T. G. N.-2175-68

AL CONTESTAR ESTE OFICIO, CITENSE LOS
DATOS CONTENIDOS EN EL CUADRO DEL ANGULO
SUPERIOR DERECHO.

Acapulco, Gro. 7 de Diciembre de 1969.

C. COMANDANTE.
JEFE DE LA POLICIA FEDERAL DE CAMINOS.
CENTRO S.C.O.P.
MEXICO. 73, D.F.

Recibido a las 16:00 horas del día
8 del mes de Diciembre
de 1969

ANTECEDENTES: Nos permitimos informar a usted que a las 13:45 horas del día de AYER en el kilómetro 247 del Camino Nacional 1 (95) MEXICO-ACAPULCO, Tramo CHILPANCIÑO-TIERRA COLGADA, se registro SALIDA DEL CAMINO del siguiente vehículo: - - - - - CAMIONETA, Tipo PICK-UP, Modelo 1969, Marca CHEVROLET, Motor 2130, capacidad 750 Litros, con placas de circulación (1968/69) de Servicio Particular, de México, D.F., propiedad de la COMPAÑIA NACIONAL DE SUBSISTENCIA POPULAR (C.O.N.A.S.P.), con domicilio en Argentina No. 12 México, D.F., manejado por [REDACTED], de [REDACTED] años de edad, con domicilio [REDACTED], superandose con la licencia para manejar No. [REDACTED] de México, D.F. (vigente).

INVESTIGACIONES Y CAUSAS DETERMINANTES: De las investigaciones practicadas se concluye que en este accidente intervinieron los siguientes factores: - LA CAMIONETA PLACAS NUM. [REDACTED] TRANSITABA EN CAMINO SINUOSO Y TRAMO COMATERIAL ACARILLONADO ASPALTICO A SU DERECHA Y AL SALIR DE CURVA A SU IZQUIERDA CERRADA, SE PERCATO EL CONDUCTOR DE QUE UN OMNIBUS NO IDENTIFICADO (POR LA VELOCIDAD QUE LLEVABA) CIRCULABA DE SUR A NORTE INVADIENDO CARRIL DE SU CIRCULACION, POR LO HACER IMPACTO CONTRA EL SE VIO OBLIGADO A HACER VIRUSCO BIRLAJE A SU DERECHA Y POR LA GRAVA EXTENSION EN LOS LUGAR DONDE EL VEHICULO SALLIENDOSE DEL CAMINO CHOCANDO CONTRA OBJETO FIJO (ARBO) SIN VOLCARSE. En virtud de lo anteriormente expuesto y tomando en consideración los factores determinantes se excluye de responsabilidad al conductor, no formulandose folio de infracción, quedando depositado el vehículo en el Taller Adams Hns., sito en [REDACTED], a disposición de las autoridades Judiciales correspondientes y de la Delegación de Tránsito Federal en esta Plaza.

VICTIMAS: De este accidente resultaron lesionadas las siguientes personas; El conductor [REDACTED] de antecedentes ya anotados, [REDACTED] años de edad, [REDACTED] años de edad, [REDACTED] años de edad, [REDACTED] años de edad, con domicilio respectivo en [REDACTED] quienes fueron trasladados por una ambulancia de la Cruz Roja al Instituto Mexicano del Seguro Social con domicilio conocido en Chilpancingo, Gro., para su atención médica inmediata.

DAÑOS MATERIALES: Al Camino Nacional sufrió la destrucción parcial de manpostera de un lavadero, en una extensión de 6 metros, daños que serán valuados por la Dirección General de Conservación de Carreteras Federales - Superintendencia No. 16-1, en Chilpancingo, Gro., y los de la Camioneta - placas No. AC-5315 se calculan en la cantidad aproximada de \$ 8 000 00 (OCHO MIL PESOS M/N.).

(pasa a la hoja 2)

COMPETENCIA JUDICIAL.- De lo anterior no tomé conocimiento ninguna otra -
Autoridad y para los efectos legales conducentes procede su denuncia ante-
el C. AGENTE DEL MINISTERIO PUBLICO DEL PUERTO FEDERAL en Chilpancingo, Gro

COMPLEMENTARIAS:- Se anexa Croquis Ilustrativo, Forma D.G.T.F. 101, inven-
tarios de los vehiculos, se utilizó el Servicio de Grúa Adame Hns., para -
la maniobra y remolque del vehiculo.

RESPECTUOSAMENTE.

Pol.Fed."A" de Transito No.29.

Carlos Giffard Walsh.
MWC-060513.

Pol.Fed."A" de Tto. No. 29.

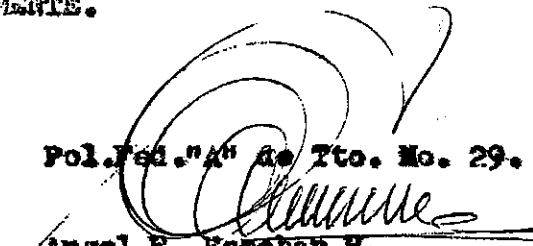
Angel F. Escobar H.
EOHA-180802.

Recibido a las 14.00 horas del día
8 del mes de Diciembre
de 1967

RECIBI

CROQUIS DE ACCIDENTE NUMERO.

488

Acapulco, Gro., 7 de Diciembre de 1969.

CROQUIS DEL ACCIDENTE OCURRIDO
EL DIA AYER A LAS 13:45 HORAS-
EN KILOMETRO 247, DEL CAMINO -
NACIONAL (95) MEXICO-ACAPULCO-
TRAMO CHILPANCINGO-TIERRA COLO-
RADA, DE LA CAMIONETA PLACAS -
NUMERO [REDACTED]

Recibido a las 24.00 horas del día

8 del mes de Enero

de 1969

RECIBI

(1)-Trayectoria de la Camioneta
Núm. [REDACTED]

(2)-Omnibus no identificado que
circulaba invadiendo carril
de circulación contraria --
provocando la salida de la-
camioneta placas Núm. [REDACTED]

(3)-Lugar de la salida de la ca-
mioneta placas No. [REDACTED]

(4)-Choque contra la manposte-
ría del lavadero destru-
yendolo parcialmente, en una
extención de 6 metros.

(5)-Impacto contra objeto fijo-
(arbol) de la camioneta. ---
placas No. [REDACTED] y posi --

(6) ción final de la misma.

(7)-Material acamellonado para-
la reparacion y bacheo de la
Carretera.

Pol.Fed."A" de Tto. No.29

Carlos Giffard Welsh.
GWC-060513.

Pol.Fed."A" de Tto.No.89.

Angel F. Escobar H.
ECHA-180802.

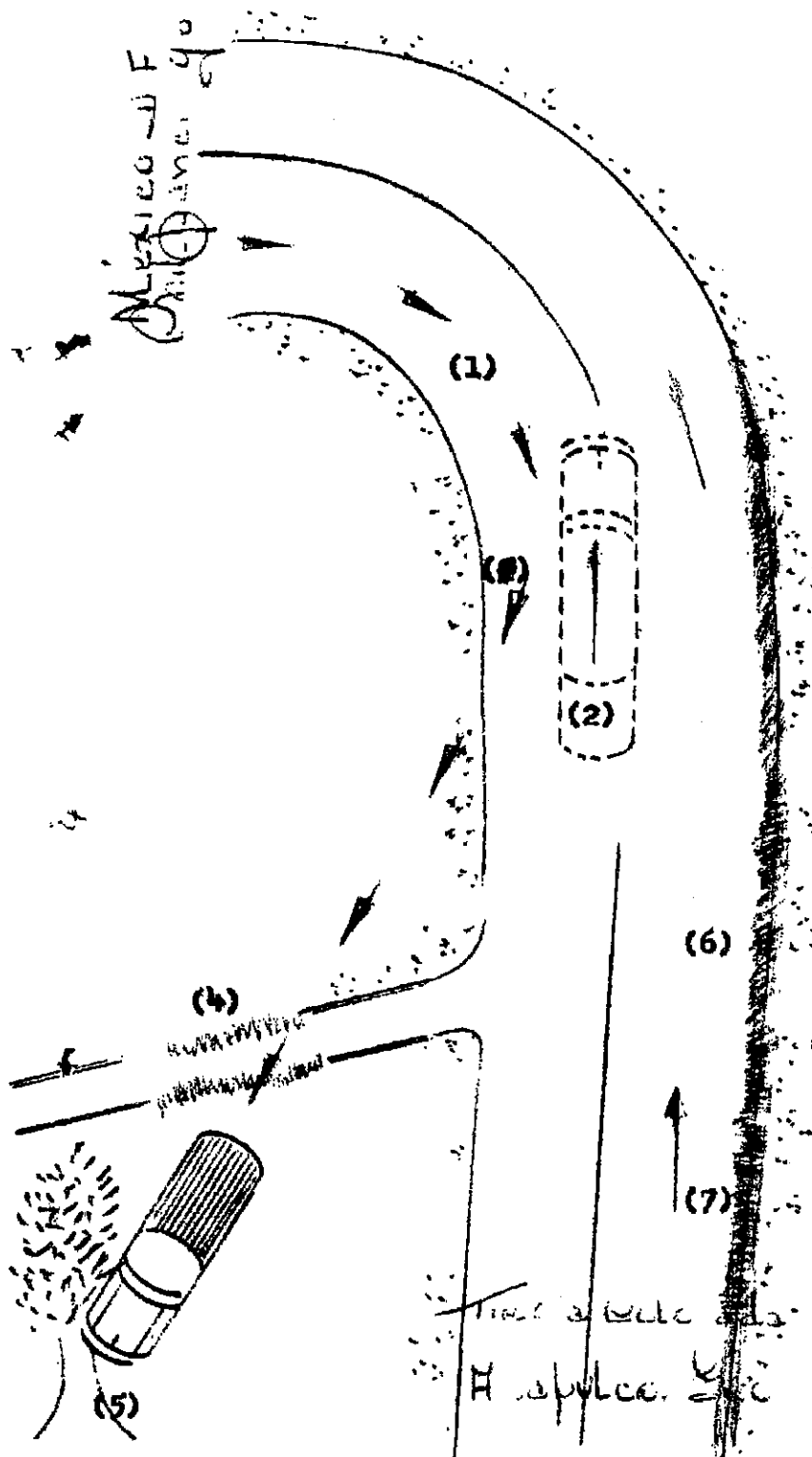

6

AGENCIA DEL MINISTERIO
PÚBLICO FEDERAL.

AVERIGUACIONES PREVIAS.-

1

1601

A.P. 116/969.

Se informa inicio de averiguación previa.
Chilpancingo, Gro., 11 de diciembre de 1969.

G. DIRECTOR GRAL. DE AVERIGUACIONES PREVIAS.
PROCURADURIA GRAL. DE LA REPUBLICA.
MEXICO, D.F.

En cumplimiento a lo dispuesto por la fracción
IX del artículo 26 de la Ley Orgánica del Ministerio Público
Federal me permito comunicar a esa Superioridad que con esta
fecha inició la siguiente averiguación previa.

- I.- NÚMERO: A.P. 116/969.
- II.- DENUNCIANTE: Policías Federales de Caminos.
- III.- INCUPLADO: ~~Restituto~~
- IV.- DELITOS: Lesiones, daño en propiedad ajena
y ataques a las vías generales de co-
municaciones.
- V.- FECHA DE COMISION DEL DELITO: El 6 del ac-
tual a la altura del km. 247 del Ca-
mino Nacional MEXICO-ADAPULCO tramo
Chilpancingo-Tierra Colorada ocurrió
accidente automovilístico.
- VI.- FECHA PROBABLE DE PRESCRIPCION: Téngase al
efecto el término medio de la pena -
señalada por los artículos 288, 399
y 167 del Código Penal Federal.

ATENTAMENTE.
SUFRAGIO EFECTIVO. NO REELECCION.
EL AGENTE DEL MINISTERIO PÚBLICO FEDERAL.

LIC. WILFRIDO ORTIZ MELARUJO.

C.c.p al C. Jefe del Depto. de Máquinas para su conocimiento
MEXICO, D.F.



PROCURADURIA GENERAL
DE LA REPUBLICA

En la Ciudad de Chilpancingo, Guerrero., siendo las diez horas con treinta minutos del día once del mes de diciembre del año de mil novecientos sesenta y nueve, comparecieron ante el suscrito Licenciado Wilfrido Ortiz Melgar, Agente del Ministerio Público Federal que actúa -- con testigos de asistencia de ley, los CC. ANGEL F. ESCOBAR HERNANDEZ y CARLOS GIFFARD WELSH quienes advertidos de que la falsedad en declaraciones judiciales es severamente castigada por la ley, protestaron conducirse con verdad y por sus generales el primero dijo: llamarse como queda escrito, de [redacted] años de edad, [redacted] Policía Federal de Caminos originario [redacted] y vecino de esta Ciudad con domicilio en Avenida Juárez número 57 y el segundo por sus generales dijo llamarse -- como queda escrito, de [redacted] años de edad, [redacted], Policía Federal de Caminos, originario [redacted], y vecino de esta Ciudad con domicilio en Avenida Juárez número 57 y examinados como corresponden DECLARARON: Que comparecen para ratificar en todas y cada una de sus partes -- el parte de accidente que tienen a la vista número 488/69 de fecha siete de diciembre del mismo año por encontrarse asentado en el mismo la verdad de los hechos y ratifican y reconocen las firmas que aparecen al calce y al margen de dicho documento así como las que aparecen asentadas -- en el croquis respectivo; Que los datos asentados en dicho parte fueron los recabados en el lugar del accidente; Que es todo lo que tienen que declarar con relación a los hechos que se investigan y previa lectura y ratificación de lo antes expuesto firman al calce y al margen para constancia los declarantes.-- DAMOS FE. ---

T. DE A.

- - -Chilpancingo, Guerrero., a 11 once de diciembre de 1969 mil novecientos sesenta y nueve. - - - - -

De conformidad con lo dispuesto por los -
artículos 220 y 225 del Código Federal de Procedimientos
Penales se designan a los [REDACTED]
[REDACTED] peritos mecánicos con el objeto de que
valoricen los daños causados a la camioneta marca che-
vrolet, modelo 1959, tipo pick-up, propiedad de la Com-
pañía Nacional de Subsistencias Populares accidentada
en la Carretera Nacional MEXICO-ACAPULCO el día seis del
actual. Se manda hacerles saber su designación para los
efectos de la aceptación y protesta del cargo y en su --
oportunidad con vista en el vehículo descrito emitan su
dictamen.. Gírese oficio a la Superintendencia de la Se-
cretaría de Obras Públicas para que informe sobre los --
daños causados al Camino Nacional.- CUMPLASE. - - - - -

Así lo acordó y firma el Ciudadano Licencia-
do Wilfrido Ortiz Melgarejo, Agente del Ministerio Público
Federal que actúa con testigos de asistencia de ley.-DA/
MOS [REDACTED] - - - - -

[REDACTED] DE A.

En la misma fecha se cumplimentó el acuer-
antecede según oficio número 1602.- CONSTE.-----

T. DE A.

AGENCIA DEL MINISTERIO
PUBLICO FEDERAL.

AVERIGUACIONES PREVIAS.-

1

1602

A.P. 116/969.

Solicitando información.

Chilpancingo, Gro., 11 de diciembre de 1969.

C. SUPERINTENDENTE DE LA DIVISION 16 - 1
DIRECCION GENERAL DE CONSERVACION DE
CARRETERAS FEDERALES,
C I U A D .

Para el efecto de integrar debidamente la averiguación previa número 116/969 que se practica en esta ---- Agencia en contra de ~~XXXXXXXXXXXXXXXXXXXX~~ por los delitos de daño en propiedad ajena, lesiones y ataques a las vías generales de comunicaciones, agradeceré a usted tenga a bien informar a esta Representación Social Federal el monto de los daños causados al Camino Nacional con motivo del accidente automovilístico ocurrido el día 6 de los corrientes a la altura del kilómetro 247 del Camino Nacional (95) MEXICO-ACAPULCO, tramo Chilpancingo, Tierra Colorada.

El informe que se sirva remitir al respecto agradeceré a usted que sea por quintuplicado.

ATENTAMENTE.
SUPRAGIO EFECTIVO, NO REGISTRO.
EL AGENTE DEL MINISTERIO PUBLICO FEDERAL.

LIC. WILFRIDO ORTIZ MELGAREJO.

9
AGENCIA DEL MINISTERIO
PÚBLICO FEDERAL.

VERIFICACIONES PREVIAS.

1

1604

A.P. 116/969.

Solicitando certificados médicos.

Chilpancingo, Gro., 11 de diciembre de 1969.

C. DIRECTOR DE LA CLÍNICA DEL I.M.S.S.
C I U D A D .

Agradeceré a usted tenga a bien remitir a la
mayor brevedad posible a esta Agencia del Ministerio Pú-
blico Federal y por quintuplicado los certificados médi-
cos de lesiones de [REDACTED]

[REDACTED] quienes
fueron internados en esa clínica para su atención médica.

ATENTAMENTE
SUPLENTE EFECTIVO. NO REFLEXION.
EL AGENTE DEL MINISTERIO PÚBLICO FEDERAL.

LIC. WILFRIDO ORTIZ BELGARRINO.

C.c.p. al C. Delegado del Instituto Mexicano del Seguro So-
cial, para su conocimiento.- C I U D A D .



PROCURADURIA GENERAL
DE LA REPUBLICA

En la Ciudad de Chilpancingo, Guerrero., siendo las diez horas del día doce del mes de Diciembre del año de mil - novecientos sesenta y nueve, el suscrito Licenciado Wilfrido Ortiz Melgarejo, Agente del Ministerio Público Federal que actúa con testigos de asistencia de ley, se -- constituyó en legal forma en el garaje ubicado en [REDACTED] en donde se tuvo a la vista la camioneta tipo pick-up, marca chevrolet, modelo 1969, motor número [REDACTED] con placas de servicio particular de México, Distrito Federal número [REDACTED] del Bienio 68 -69 color café claro, cuyo vehículo ostenta en ambas portezuelas un letrero que dice: "CONASUPO- MEXICO" teniendo además un escudo. Se dá fé de que el vehículo antes descrito presenta los siguientes daños: El parabrisa y cristales de ambas portezuelas se encuentran totalmente estrellados; el tablero y volante están chuecos; la parte del frente del vehículo se encuentra totalmente -- destruída y el motor está levantado; La defensa delantera, parrilla, cofre, y las dos salpicaderas delanteras -- aparecen totalmente dañadas, apreciándose que el golpe -- ó impacto que provocó el accidente el accidente el vehículo lo recibió de frente; El chasis también se encuentra vencido. Con lo anterior se dió por terminada la diligencia de inspección ocular y fé ministerial levantándose -- la presente para constancia. -- DAMOS FE, -- - - - - -

T. DE A.

- - - Chilpajcingo, Guerrero., 12 doce de diciembre de
1969 mil novecientos sesenta y nueve. - - -

Por recibido el oficio número 1170 de fecha
11 once del actual del C. Agente del Ministerio Público
del Fuero Común de esta Ciudad, con el cual remite las -
diligencias por él practicadas con motivo del accidente
automovilístico ocurrido a la altura del kilómetro -----
247 del Camino Nacional MEXICO-ACAPULCO, las cuales se -
mandan agregar a la ~~exeriguación~~ previa número 116/969 -
a fin de que dicha documentación se tome en cuenta en su
oportunidad.- CUMPLASE. - - -

Así lo acordó y firma el Ciudadano Licencia
do Wilfrido Ortiz Melgarejo, Agente del Ministerio Públi
co Federal que actúa con testigos de asistencia de ley.-
DAMOS FE. - - -

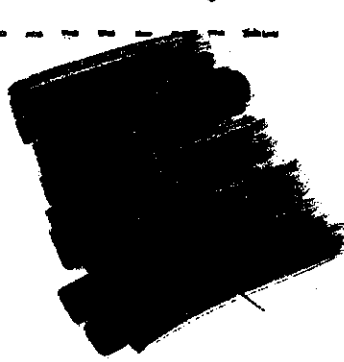
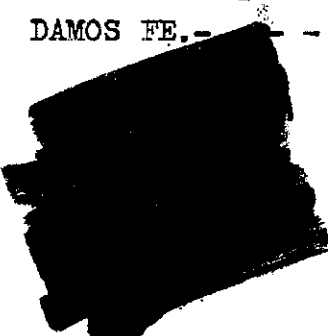
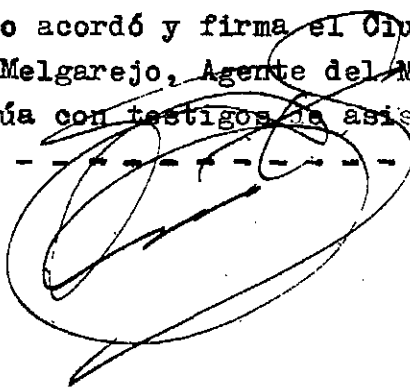



GOBIERNO DEL ESTADO LIBRE
Y SOBERANO DE GUERRERO

PODER EJECUTIVO

Dependencia AGENCIA DEL MINISTERIO PUBLICO.

Sección: DE CORRESPONDENCIA.

Número: 1170.

Expediente:

Asunto: Se remite la Averiguación Previa
número 479/969.

Chilpancingo, Gro., a 11 de Diciembre de 1969.

C. LIC.
WILFRIDO ORTIZ MELGAREJO.
AGENTE DEL MINISTERIO PUBLICO FEDERAL.
P R E S E N T E.

En cumplimiento a mi acuerdo dictado con esta --
fecha, con el presente me permito remitir a usted la Averiguación
Previa número 479/969, compuesta de 12 fojas útiles, iniciada --
en esta Agencia del Ministerio Público del Fuero Común en contra
de QUÉNES RESULTEN RESPONSABLES, por el delito de LESIONES, en-
agravio de [REDACTED] Y OTROS, con motivo --
del accidente ocurrido a la altura del kilómetro 248 de la Carre-
tera Nacional México-Acapulco el día 6 de diciembre del año en --
curso, en el cual se encuentra relacionada una camioneta marca--
CHEVROLET, propiedad de la Compañía Nacional de Subsistencias--
Populares, siendo Dependencia del Gobierno Federal.



AGENTE EN T A M E N T E.
SUBRAGIO EFECTIVO. NO REELECCION.
EL AGENTE DEL MINISTERIO PUBLICO. DEL F. C.

AGCN.

DISTRIC
CHILPANCINGO

LIC. JOSE LUIS BELLO MUÑOZ.

c.c.p. al C. Procurador General de Justicia del Estado, para su --
superior conocimiento.-P r e s e n t e.

Al contestar este oficio, citense los datos
contenidos en el ángulo superior derecho.

PLAZA DE
TEL.

ON NACIONAL DE SEGUROS DE CAROS

RAMO DE AUTOMOVILES

TARJETA DE IDENTIFICACION

CONASUPO, S.A.

AGENCI

AFERTADO 1459
LUGO S. D.

Asociado

Dirección

Poliza No.

Marca

Placa

Riesgos Cubiertos

DEDUCIBLE

mspl

50-2-2-A

ARGENTINA No. 12

MEXICO, D.F.

A 192601/84

Vencimiento

31/DICIEMBRE/1969

CHEVROLET

Modelo

1969

PICK UP 3/4 TON.

Motor

Service

PARTICULAR (I) L.D.

"A" "B" "C" "D" "E"

(PANT. CLAROS)

Firma Autorizada



DEPARTAMENTO DEL DISTRITO FEDERAL
REL-206 DIRECCION GENERAL DE TRANSITO F-151813
TARJETA DE CIRCULACION
TRANSPORTE PRIVADO



PLACA	CHEVROLET	MARCA	TIPO DE TRANSPORTE
No. DE MOTOR	No. DE SERIE	REG. FED. AUT. SERV.	
CONASUPO	100 69 09 1 00750	CLAVE	MOD. 100 100 100 100
NOMBRE DE PROPIETARIO	ARGENTINA 12	DOMICILIO	01 04 06 60

1968



1969

DIRECTOR GENERAL

GRAL. RENATO VEGA AMADOR



GOBIERNO DEL ESTADO LIBRE
Y SOBERANO DE GUERRERO

PODER EJECUTIVO

14
AGENCIA DEL MINISTERIO PUBLICO.
DE CORRESPONDENCIA.

1158.

AVE. PREV. 479/969.

Se dá aviso de inicio.

Chilpancingo, Gro., Dic. 5 de 1969.

C. PROCURADOR GRAL DE JUSTICIA.
P R E S E N T E.

Con el presente hago de su conocimiento
con esta fecha se inicio la averiguación previa número 479/969,
instruida en contra de QUIENES RESULTEN RESPONSABLES, por el de-
lito de LESIONES en agravio de [REDACTED]
[REDACTED] otros; hechos ocurridos en -
el Kilómetro 248 de la Carretera México-Acapulco.

A T E N T A M E N T E.
SUFRAGIO EFECTIVO. NO REELECCION.
EL AGENTE DEL MINISTERIO PUBLICO.

LIC. JOSE LUIS BELLO MUÑOZ.

ave.

15
Jegun So de

BOLETA DE DETENCION.

C. DIRECTOR DE LA PENITENCIARIA.
DEL ESTADO.
P R E S E N T E

Con esta fecha queda detenido y a disposición de la Agencia del Ministerio Público del Fuero Común, el señor ~~BERNARDINO VASQUEZ~~, quien se encuentra en el Hospital Civil Guerrero, presunto responsable del delito de LESIONES en agravio de ~~BERNARDINO VASQUEZ~~ quedando su más estricta responsabilidad.

Chilpancingo, Gro., Dic. 8 de 1962.

EL AGENTE DEL MINISTERIO PUBLICO

LIC. JOSE LUIS BELLO MUÑOZ.

Jose Luis Bello Muñoz



16
BOLETA DE LIBERTAD
C. Director de la Penitenciaría del Edo.
P r e s e n t e .

Con esta fecha queda en libertad y con las -
reservas de ley el individuo ~~ROBERTO SALAS VILLAS~~
~~ROBERTO SALAS VILLAS~~, quien se encuentra encamado en el Seguro So -
cial de esta Ciudad, en virtud de no haber méritos su -
ficientes de responsabilidad en su contra.

ATENTAMENTE.
Chilpancingo, Gro. a 9 de Dic. de 1969.
EL AGENTE DEL MINISTERIO PUBLICO,

LIC. JOSE LUIS BELLO MUÑOZ.

c.c.p. al C. Comandante de la Policía Preventiva^v, para
su conocimiento.-Presente.

C. Director
Del Hospital Civil Gro.
de esta ciudad .
Presente.

Responsiva Meeica .

El que suscribe Médico Cirujano legalmente autorizado °-
para ejercer la profesión con Cédula [REDACTED] y registro de
la S. S. A. No. 20407.

Extiende la presente resposnsiva para que los enfermos --
[REDACTED]
y los menores, [REDACTED]
[REDACTED], quienes sufren de heridas cortan-
tes y contusiones de diferente grado en diferentes partes del
cuerpo, sean trasladados de este Hospital Civil Guerrero a el
Sanatorio del I,M,S (Instituto Mexicano del Seguro Social)
de esta ciudad para continuar su tratamiento.

Chilpancingo Gro. a 6 de diciembre de 1969.

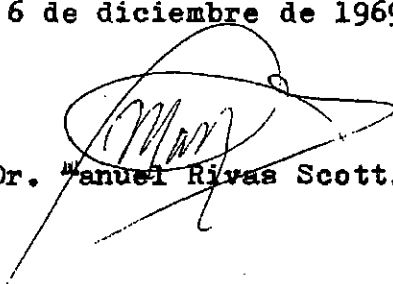
Dr. Manuel Rivas Scott.

AELE
L.
OELL



479/969 18

C. AGENTE DEL MINISTERIO PUBLICO.
P r e s e n t e.

EL SUSCRITO MEDICO LEGISTA.

C E R T I F I C A:

Que habiendo examinado a [REDACTED]

[REDACTED], presenta las siguientes Lesiones:

Contusión en cara con equimosis palpebral-
en ambos ojos y dorso de nariz con escoriación dermo-epidérmica-
y tumefacción local.

Contusión en codo derecho con posible frac-
tura.

Lesiones que no ponen en peligro la vida-
y tardan en sanar más de quince días si hay fractura.

Se extiende el presente Certificado Médico
Legal, en la Ciudad de Chilpancingo, Guerrero, a los seis días -
del mes de diciembre del año de mil novecientos sesenta y nueve.

DR. RODRIGO VEGA LEYVA.

AGENC
DIRECC.
CHILPANCINGO

479/99

C. AGENTE DEL MINISTERIO PUBLICO.
P r e s e n t e.

EL SUSCRITO MEDICO LEGISTA.

C E R T I F I C A.

Que habiendo examinado a [REDACTED]
[REDACTED], presenta las siguientes Lesiones;

Herida contusa en frente como de cuatro —
centímetros que interesa piel.

Herida contusa en labio inferior como de —
dos centímetros y medio.

Contusión en brazo derecho.

Lesiones que tardan en sanar menos de quin-
ce días y no ponen en peligro la vida.

Se extiende el presente Certificado Médico
Legal, en la Ciudad de Chilpancingo, Guerrero, a los seis días —
del mes de diciembre del año de mil novecientos sesenta y nueve.

DR. RODRIGO VEGA LEYVA.

At

C.